

# UBICA TU CASILLA

**ESTE 4 DE JUNIO**  
**Contigo, México es más. Súmate.**

## COAHUILA

---

Busca en ésta lista, con el número de sección que aparece en tu credencial, la ubicación de la casilla donde podrás votar.



Éste es el número  
de tu sección  
electoral

**PARA CUALQUIER ACLARACIÓN COMUNÍCALE AL TELÉFONO**  
**INETEL: 01 800 433 2000**

**O CONSULTA LA PÁGINA**  
**[www.ine.mx](http://www.ine.mx)**

# ¿Cómo votar en la casilla?

Este 4 de junio elegiremos un  
Gobernador, 25 Diputados al Congreso Local  
y 38 Ayuntamientos del Estado

Sigue estos pasos:

- 1 Lleva tu Credencial para Votar, recuerda que es un requisito indispensable.



- 2 Revisa en la parte frontal de tu Credencial para Votar el número de tu sección, esto te ayudará a ubicar la casilla que te corresponde.

**Ten presente que en la casilla se inicia la votación a las 8:00 a.m.  
y se cierra a las 6:00 p.m.**



- 3 Fórmate en una sola fila y cuando llegue tu turno, entrega tu Credencial para Votar al presidente de la mesa directiva y muéstrale tu dedo pulgar derecho para que revise que no has votado. Después de que el secretario encuentre tu nombre en la lista nominal, el presidente te entregará las boletas.

- 4 Ya con tus boletas dirígete al cancel y vota con absoluta libertad y en secreto. RECUERDA que nadie puede decidir por ti, ni obligarte a votar por algún partido o candidato, de ser así, debes denunciarlo, es un delito.

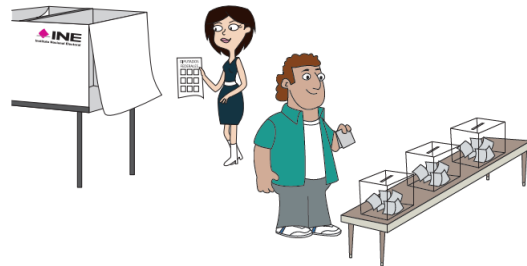

- 5 Dobra tus boletas y deposítalas en las urnas. Pasa con el secretario para que te devuelva tu credencial y te ponga tinta indeleble en el dedo pulgar derecho.

(ACUÑA/D: 1)

## ACUÑA >

Sección: 3 CONTIGUA 3 D: 1  
Ubicación: ESCUELA PRIMARIA BENITO JUÁREZ CALLE DOCTOR JESÚS VALDEZ NÚMERO 809, COLONIA UNIDAD MEXICANIDAD INFONAVIT, CÓDIGO POSTAL 26239  
ENTRE CALLE BRAULIO FERNÁNDEZ AGUIRRE Y CALLE OSCAR FLORES TAPIA  
Pte.: ROCÍO ROBLES GAYTAN  
Sr.: ISMAEL ALEJANDRO REYES DECASEZ  
1er. Escrut.: ABIGAIL GONZÁLEZ FRANCO  
2do. Escrut.: YURI YANETH ANAYA MARTÍNEZ  
1er. Supl.: BALDEMAR ARMENDARIZ CADENA  
2do. Supl.: NORA ELIZABETH MARTÍNEZ CABRERA  
3er. Supl.: ROSA ELIDA RODRÍGUEZ GARCÍA

Sección: 4 CONTIGUA 3 D: 1  
Ubicación: ESCUELA PRIMARIA FEDERAL NIÑOS HÉROES CALLE RÍO BRAVO DEL NORTE NÚMERO 401, FRACCIONAMIENTO RIBERA, CÓDIGO POSTAL 26210  
ENTRE CALLE RÍO OSTUTA Y CALLE TABASCO  
Pte.: ISMAELA PADILLA ORTIZ  
Sr.: ELIGIO MANDUJANO VAZQUEZ  
1er. Escrut.: OSCAR ALEJANDRO JARAMILLO MEDELLIN  
2do. Escrut.: ALEJANDRA MOLINA ZEA  
1er. Supl.: GUADALUPE PORTILLO HERNÁNDEZ  
2do. Supl.: J. GUADALUPE RIVERA DE LA RIVA  
3er. Supl.: ALICIA RAMÍREZ ROBLES

Sección: 5 BÁSICA D: 1  
Ubicación: ESCUELA PRIMARIA LICENCIADO ADOLFO LÓPEZ MATEOS CALLE LA MADRID NÚMERO 1410, COLONIA GRANJAS DEL VALLE, CÓDIGO POSTAL 26210  
ENTRE CALLE OLMO Y CALLE SAUZ  
Pte.: FRANCISCO JESÚS MUJANGOS LOPEZ  
Sr.: EVA PATRICIA DELGADO ALARCON  
1er. Escrut.: EDGAR GUIMÉNDIG ORNELAS GUTIERREZ  
2do. Escrut.: EDITH ESTHER MONTELONGO SIBRIAN  
1er. Supl.: EDUARDO RAUL LINARES BAÑUELOS  
2do. Supl.: MIGUEL ANGEL MARTÍNEZ GONZÁLEZ  
3er. Supl.: JOSUE DAVID SEGOVIA CARRIZALES

Sección: 6 CONTIGUA 1 D: 1  
Ubicación: CASA DEL SEÑOR JOSÉ MANUEL ACEVEDO OZUNA CALLE BELISARIO DOMÍNGUEZ NÚMERO 660 NORTE, COLONIA BENITO JUÁREZ, CÓDIGO POSTAL 26215  
ENTRE CALLE LAS VACAS Y BOULEVARD ADOLFO LÓPEZ MATEOS  
Pte.: MIGUEL ÁNGEL DE LA ROSA JUÁREZ  
Sr.: LUIS GUADALUPE DE LA ROSA NARVAEZ  
1er. Escrut.: JESÚS RAMÓN NOLASCO SANTOS  
2do. Escrut.: GUADALUPE RODRÍGUEZ MATA  
1er. Supl.: ALEJANDRO ALVARADO ZARZA  
2do. Supl.: LEOPOLDO JUÁREZ LÓPEZ  
3er. Supl.: EVA ALICIA BRIONES HERNÁNDEZ

Sección: 8 CONTIGUA 1 D: 1  
Ubicación: ESCUELA PRIMARIA FEDERAL GUADALUPE VICTORIA CARRITERA PRESA LA AMISTAD NÚMERO 455, COLONIA ATILANO BARRERA, CÓDIGO POSTAL 26215  
ENTRE CALLE DURANGO Y CALLE TAMAULIPAS  
Pte.: ORLANDO ALARCON LINO  
Sr.: DORA LIZETH COLINGA HERNANDEZ  
1er. Escrut.: MARIA DE LOURDES MEDINA BENITEZ  
2do. Escrut.: ISIDRO MONTALVO MARTINEZ  
1er. Supl.: EMILIANO MACIAS CASTAÑEDA  
2do. Supl.: GREGORIA MARQUEZ GARCIA  
3er. Supl.: KARINA MORIN MONTAÑEZ

Sección: 10 CONTIGUA 3 D: 1  
Ubicación: ESCUELA PRIMARIA VENUSTIANO CARRANZA CALLE JOSEFA ORTIZ DE DOMÍNGUEZ SIN NÚMERO, COLONIA EMILIANO ZAPATA, CÓDIGO POSTAL 26260  
ENTRE LIBRAMIENTO EMILIO MENDOZA CISNEROS Y CALLE PASEO DEL NOGALAR  
Pte.: YOHANA MARGARITA RUIZ RANGEL  
Sr.: CLAUDIA GUADALUPE MEDINA ROBLEDO  
1er. Escrut.: GUADALUPE PEREZ CUELLAR  
2do. Escrut.: SANJUANA MARTINEZ VERASTEGUI  
1er. Supl.: MARIA GUADALUPE GALLARDO TRUJILLO  
2do. Supl.: OLIVIA LOPEZ GARCIA  
3er. Supl.: FRANCISCO ORTIZ CHAVEZ

Sección: 10 CONTIGUA 7 D: 1  
Ubicación: ESCUELA PRIMARIA VENUSTIANO CARRANZA CALLE JOSEFA ORTIZ DE DOMÍNGUEZ SIN NÚMERO, COLONIA EMILIANO ZAPATA, CÓDIGO POSTAL 26260  
ENTRE LIBRAMIENTO EMILIO MENDOZA CISNEROS Y CALLE PASEO DEL NOGALAR  
Pte.: CECILIA IBARRA BALDERAS  
Sr.: RICARDO RAMON MUÑOZ BERNAL  
1er. Escrut.: DANIEL IVAN IBARRA HERNÁNDEZ  
2do. Escrut.: ALMA ZURIBED MARTÍNEZ VERASTEGUI  
1er. Supl.: CRISTIAN APOLINAR RAMÍREZ HERNÁNDEZ  
2do. Supl.: LUCIANO LÓPEZ MARIN  
3er. Supl.: JORGE RAMÍREZ JUAREZ

Sección: 3 BÁSICA D: 1  
Ubicación: ESCUELA PRIMARIA BENITO JUÁREZ CALLE DOCTOR JESÚS VALDEZ NÚMERO 809, COLONIA UNIDAD MEXICANIDAD INFONAVIT, CÓDIGO POSTAL 26239  
ENTRE CALLE BRAULIO FERNÁNDEZ AGUIRRE Y CALLE OSCAR FLORES TAPIA  
Pte.: GERARDO JEFFTE MALDONADO RODRIGUEZ  
Sr.: MONICA RODRIGUEZ VAZQUEZ  
1er. Escrut.: EDGAR EDUARDO HERRERA CASTRO  
2do. Escrut.: EDUARDO JOAQUIN ROJAS ORTIZ  
1er. Supl.: ROSA MARIA SILVA GARCIA  
2do. Supl.: MARIA VICTORIA MORENO ROMO  
3er. Supl.: JUAN SEGOVIA ESTRADA

Sección: 4 BÁSICA D: 1  
Ubicación: ESCUELA PRIMARIA FEDERAL NIÑOS HÉROES CALLE RÍO BRAVO DEL NORTE NÚMERO 401, FRACCIONAMIENTO RIBERA, CÓDIGO POSTAL 26210  
ENTRE CALLE RÍO OSTUTA Y CALLE TABASCO  
Pte.: ANDREA LARA DE JESUS  
Sr.: JOSÉ JAIME GARCIA HERNANDEZ  
1er. Escrut.: BERTHA MARINA RENTERIA LARA  
2do. Escrut.: MARIBEL AVILA MARTINEZ  
1er. Supl.: RAMIRO PEÑA ESQUIVEL  
2do. Supl.: TOMAS ROMERO HERNANDEZ  
3er. Supl.: MARIA DE LOS ANGELES NIEVES VALDESINO

Sección: 4 CONTIGUA 4 D: 1  
Ubicación: ESCUELA PRIMARIA FEDERAL NIÑOS HÉROES CALLE RÍO BRAVO DEL NORTE NÚMERO 401, FRACCIONAMIENTO RIBERA, CÓDIGO POSTAL 26210  
ENTRE CALLE RÍO OSTUTA Y CALLE TABASCO  
Pte.: RODRIGO DE JESUS ROJAS PERALES  
Sr.: ERNESTO HERNANDEZ ZAMUDIO  
1er. Escrut.: DARIO GALLEGOS CASTRO  
2do. Escrut.: LILIANA MORALES SOTO  
1er. Supl.: SANJUANA RESENDOZ HINOJOSA  
2do. Supl.: MARIVEL LOPEZ MARTINEZ  
3er. Supl.: MARIA VICTORIA MERCEDES ELIZALDE MARTINEZ

Sección: 5 CONTIGUA 1 D: 1  
Ubicación: ESCUELA PRIMARIA LICENCIADO ADOLFO LÓPEZ MATEOS CALLE LA MADRID NÚMERO 1410, COLONIA GRANJAS DEL VALLE, CÓDIGO POSTAL 26210  
ENTRE CALLE OLMO Y CALLE SAUZ  
Pte.: JESUS VALENTIN NIEVES NAVARRO  
Sr.: OFIMMARA YADHIRA BARRO GUADOLIDA  
1er. Escrut.: CRISTIAN ANGEL TOSCANO GONZALES  
2do. Escrut.: ALEJANDRA OLVERA RODRIGUEZ  
1er. Supl.: MARIA SANTOS LOPEZ CARRILLO  
2do. Supl.: IRIS NEREIDA MARTINEZ SANCHEZ  
3er. Supl.: GUADALUPE ORTIZ TORRES

Sección: 7 BÁSICA D: 1  
Ubicación: FREÑOS CHÁVEZ NEGOCIO DEL SEÑOR RUBÉN SAAVEDRA CHÁVEZ BOULEVARD ADOLFO LÓPEZ MATEOS NÚMERO 1312, COLONIA BENITO JUÁREZ, CÓDIGO POSTAL 26215  
ENTRE CALLE DONATO GUERRA Y CALLE AGUA PRIETA  
Pte.: ADNA ELDA ZARATE PAVON  
Sr.: EZEQUIEL FARIAS AGUIRRE  
1er. Escrut.: MA DEL REFUGIO ROJAS AGUIRRE  
2do. Escrut.: JOSE LUIS SOLIS RODRIGUEZ  
1er. Supl.: JORGE ADRIAN VIELMA ESPARZA  
2do. Supl.: OSVALDO ROSENDO RAMIREZ PEÑA  
3er. Supl.: ARACELI SOLORZANO GARCIA

Sección: 10 BÁSICA D: 1  
Ubicación: ESCUELA PRIMARIA VENUSTIANO CARRANZA CALLE JOSEFA ORTIZ DE DOMÍNGUEZ SIN NÚMERO, COLONIA EMILIANO ZAPATA, CÓDIGO POSTAL 26260  
ENTRE LIBRAMIENTO EMILIO MENDOZA CISNEROS Y CALLE PASEO DEL NOGALAR  
Pte.: KAREN DANIELA MARTINEZ HERRERA  
Sr.: JESUS GUTIERREZ GALLEGOS  
1er. Escrut.: MARTHA YESSENIA ALCALA MORALES  
2do. Escrut.: JESUS IGNACIO LOPEZ SANDOVAL  
1er. Supl.: JAIME ALBERTO CASTAÑEDA LINO  
2do. Supl.: PATRICIA RUIZ GALICIA  
3er. Supl.: ANGELICA MARIA SOLIS CHAIREZ

Sección: 10 CONTIGUA 4 D: 1  
Ubicación: ESCUELA PRIMARIA VENUSTIANO CARRANZA CALLE JOSEFA ORTIZ DE DOMÍNGUEZ SIN NÚMERO, COLONIA EMILIANO ZAPATA, CÓDIGO POSTAL 26260  
ENTRE LIBRAMIENTO EMILIO MENDOZA CISNEROS Y CALLE PASEO DEL NOGALAR  
Pte.: ROCIO GUADALUPE SALAZAR OLAGUE  
Sr.: LILIANA CHAVEZ DELGADO  
1er. Escrut.: ANA PAOLA RIVAS ESQUIVEL  
2do. Escrut.: ELIAS MARTINEZ MARTINEZ  
1er. Supl.: BIBIANA PEREZ OLVERA  
2do. Supl.: JOVANY ALEXANDER GONZALEZ CHAVARRIA  
3er. Supl.: MARIA DEL REFUGIO PERALTA SANCHEZ

Sección: 10 CONTIGUA 8 D: 1  
Ubicación: ESCUELA PRIMARIA VENUSTIANO CARRANZA CALLE JOSEFA ORTIZ DE DOMÍNGUEZ SIN NÚMERO, COLONIA EMILIANO ZAPATA, CÓDIGO POSTAL 26260  
ENTRE LIBRAMIENTO EMILIO MENDOZA CISNEROS Y CALLE PASEO DEL NOGALAR  
Pte.: NAELY NOHEMI ANGUIANO BARBOZA  
Sr.: MARISOL MURGUIA DOMINGUEZ  
1er. Escrut.: HORTENCIA INFANTE RIOS  
2do. Escrut.: BLANCA AZUCENA MATA ROMERO  
1er. Supl.: TOMAS RAMIREZ REYES  
2do. Supl.: BLANCA IVONE LUNA VELAZQUEZ  
3er. Supl.: FRANCISCO RAMOS RAMIREZ

Sección: 3 CONTIGUA 1 D: 1  
Ubicación: ESCUELA PRIMARIA BENITO JUÁREZ CALLE DOCTOR JESÚS VALDEZ NÚMERO 809, COLONIA UNIDAD MEXICANIDAD INFONAVIT, CÓDIGO POSTAL 26239  
ENTRE CALLE BRAULIO FERNÁNDEZ AGUIRRE Y CALLE OSCAR FLORES TAPIA  
Pte.: CRISTIAN EDGARDO BRIONES SEGURA  
Sr.: BEREÑICE HERNANDEZ GARCIA  
1er. Escrut.: ALVARO AVILES GUERRA  
2do. Escrut.: MARIO ALONSO SALDAÑA FLORES  
1er. Supl.: TANIA JIMENEZ SILVA  
2do. Supl.: ARMANDINA RAMOS HERNANDEZ  
3er. Supl.: SOFIA RIOS NUÑEZ

Sección: 4 CONTIGUA 1 D: 1  
Ubicación: ESCUELA PRIMARIA FEDERAL NIÑOS HÉROES CALLE RÍO BRAVO DEL NORTE NÚMERO 401, FRACCIONAMIENTO RIBERA, CÓDIGO POSTAL 26210  
ENTRE CALLE RÍO OSTUTA Y CALLE TABASCO  
Pte.: ABRAHAM NOLASCO LOPEZ  
Sr.: BRENDA KAREN AVALOS SANTIAGO  
1er. Escrut.: BRYAN MARTINEZ MARTINEZ  
2do. Escrut.: FIDEL MESTA MEJIA  
1er. Supl.: OMAR ULISES DELGADO SOLIS  
2do. Supl.: JOANA ELIZETH SANCHEZ HERNANDEZ  
3er. Supl.: FRANCISCO JAVIER HERNANDEZ RANGEL

Sección: 4 CONTIGUA 5 D: 1  
Ubicación: ESCUELA PRIMARIA FEDERAL NIÑOS HÉROES CALLE RÍO BRAVO DEL NORTE NÚMERO 401, FRACCIONAMIENTO RIBERA, CÓDIGO POSTAL 26210  
ENTRE CALLE RÍO OSTUTA Y CALLE TABASCO  
Pte.: JENNIFER AIDE PEÑA HERNANDEZ  
Sr.: JESUS ISAAC GONZALEZ RUIZ  
1er. Escrut.: JOSÉ CARLOS LAGUNAS ACOSTA  
2do. Escrut.: ANDREA OCON MATA  
1er. Supl.: WILLIAMS CRISOSTOMO VARGAS  
2do. Supl.: ALTAGRACIA MARTINEZ GARCIA  
3er. Supl.: ROSA MARIA BRIONES GOMEZ

Sección: 5 CONTIGUA 2 D: 1  
Ubicación: ESCUELA PRIMARIA LICENCIADO ADOLFO LÓPEZ MATEOS CALLE LA MADRID NÚMERO 1410, COLONIA GRANJAS DEL VALLE, CÓDIGO POSTAL 26210  
ENTRE CALLE OLMO Y CALLE SAUZ  
Pte.: JONATHAN URIEL NATIVIDAD CARRILLO  
Sr.: SANDRA LORENA MARTINEZ GONZALEZ  
1er. Escrut.: CONSUELO LOPEZ DIAZ  
2do. Escrut.: WENDY EDITH GARCIA ALVARADO  
1er. Supl.: GABRIEL LOPEZ GAMEZ  
2do. Supl.: AZANETH PRADO ORTEGA  
3er. Supl.: CINTHIA IRESEMA SALAZAR ROCHA

Sección: 7 CONTIGUA 1 D: 1  
Ubicación: FREÑOS CHÁVEZ NEGOCIO DEL SEÑOR RUBÉN SAAVEDRA CHÁVEZ BOULEVARD ADOLFO LÓPEZ MATEOS NÚMERO 1312, COLONIA BENITO JUÁREZ, CÓDIGO POSTAL 26215  
ENTRE CALLE DONATO GUERRA Y CALLE AGUA PRIETA  
Pte.: ALONDRA PAOLA RIVAS PINALES  
Sr.: ALEJANDRO PIÑA ROJAS  
1er. Escrut.: BRENDA CECILIA SANDOVAL CARDENAS  
2do. Escrut.: PATRICIA VALBUENA ESTRADA  
1er. Supl.: RUBEN DARIO XX VERDUGO  
2do. Supl.: MARIA GUADALUPE ROCHA PEREZ  
3er. Supl.: LIDIA INOCENCIA VALADEZ HERNANDEZ

Sección: 10 CONTIGUA 1 D: 1  
Ubicación: ESCUELA PRIMARIA VENUSTIANO CARRANZA CALLE JOSEFA ORTIZ DE DOMÍNGUEZ SIN NÚMERO, COLONIA EMILIANO ZAPATA, CÓDIGO POSTAL 26260  
ENTRE LIBRAMIENTO EMILIO MENDOZA CISNEROS Y CALLE PASEO DEL NOGALAR  
Pte.: JORGE LUIS CASTRO IGLESIAS  
Sr.: ABIGAY HERNANDEZ SANCHEZ  
1er. Escrut.: MIGUEL ANGEL LIRA CHAGALA  
2do. Escrut.: MONICA BEREÑICE MARTINEZ RODRIGUEZ  
1er. Supl.: JAIME ALBERTO CASTAÑEDA LINO  
2do. Supl.: IRMA SANCHEZ TOVAR  
3er. Supl.: DORA ELIA MEDRANO SALAZAR

Sección: 10 CONTIGUA 5 D: 1  
Ubicación: ESCUELA PRIMARIA VENUSTIANO CARRANZA CALLE JOSEFA ORTIZ DE DOMÍNGUEZ SIN NÚMERO, COLONIA EMILIANO ZAPATA, CÓDIGO POSTAL 26260  
ENTRE LIBRAMIENTO EMILIO MENDOZA CISNEROS Y CALLE PASEO DEL NOGALAR  
Pte.: YUNEN NAHUNMY SANTOS CANO  
Sr.: NALLELY LIZETH MONSIVAIS VILLA  
1er. Escrut.: JESUS EDUARDO SAMANIEGO CERRILLO  
2do. Escrut.: MONICA BEREÑICE MARTINEZ RODRIGUEZ  
1er. Supl.: JUAN PABLO PIÑA PEREZ  
2do. Supl.: NATALY RUIZ DE LA CRUZ  
3er. Supl.: CRISTIAN EDUARDO FRANCO LARA

Sección: 10 CONTIGUA 9 D: 1  
Ubicación: ESCUELA PRIMARIA VENUSTIANO CARRANZA CALLE JOSEFA ORTIZ DE DOMÍNGUEZ SIN NÚMERO, COLONIA EMILIANO ZAPATA, CÓDIGO POSTAL 26260  
ENTRE LIBRAMIENTO EMILIO MENDOZA CISNEROS Y CALLE PASEO DEL NOGALAR  
Pte.: CINTHYA YUDITH IBARRA VALENZUELA  
Sr.: GERARDO MURGUIA HERNANDEZ  
1er. Escrut.: SANDRA MARISA JAZQUEZ MOLINA  
2do. Escrut.: OFELIA MEDINA GONZALEZ  
1er. Supl.: JUAN DANIEL RANGEL MORENO  
2do. Supl.: JESUS MALDONADO GOMEZ  
3er. Supl.: DARIO ROMERO SALCEDO

Sección: 3 CONTIGUA 2 D: 1  
Ubicación: ESCUELA PRIMARIA BENITO JUÁREZ CALLE DOCTOR JESÚS VALDEZ NÚMERO 809, COLONIA UNIDAD MEXICANIDAD INFONAVIT, CÓDIGO POSTAL 26239  
ENTRE CALLE BRAULIO FERNÁNDEZ AGUIRRE Y CALLE OSCAR FLORES TAPIA  
Pte.: ARTURO CONTRERAS IBARRA  
Sr.: JESUS ALBERTO POSADA GAMBOA  
1er. Escrut.: FLORENCIO RODRIGUEZ ARAGON  
2do. Escrut.: ADRIAN SANCHEZ TORRES  
1er. Supl.: MARIA GUADALUPE MONREAL BURCIAGA  
2do. Supl.: EDGAR IVAN RODRIGUEZ RAMIREZ  
3er. Supl.: MARTINA RODRIGUEZ RAMIREZ

Sección: 4 CONTIGUA 2 D: 1  
Ubicación: ESCUELA PRIMARIA FEDERAL NIÑOS HÉROES CALLE RÍO BRAVO DEL NORTE NÚMERO 401, FRACCIONAMIENTO RIBERA, CÓDIGO POSTAL 26210  
ENTRE CALLE RÍO OSTUTA Y CALLE TABASCO  
Pte.: BENITO OROZCO CEJA  
Sr.: ELVA LIDIA SAUCEDO RIVERA  
1er. Escrut.: CECILIA JARAMILLO MEDELLIN  
2do. Escrut.: KAREN ESBEIDI MEZANO GARCIA  
1er. Supl.: MARIA DEL ROSARIO PEREZ RIOJAS  
2do. Supl.: MARIA VICTORIA MURILLO HERNANDEZ  
3er. Supl.: DIANA LAURA FRANCO PONCE

Sección: 4 CONTIGUA 6 D: 1  
Ubicación: ESCUELA PRIMARIA FEDERAL NIÑOS HÉROES CALLE RÍO BRAVO DEL NORTE NÚMERO 401, FRACCIONAMIENTO RIBERA, CÓDIGO POSTAL 26210  
ENTRE CALLE RÍO OSTUTA Y CALLE TABASCO  
Pte.: JESUS GUADALUPE RODRIGUEZ RAMOS  
Sr.: MIGUEL ANGEL RAMOS CEH  
1er. Escrut.: PATRICIA LOPEZ TORRES  
2do. Escrut.: NANCY PACHECO OLVERA  
1er. Supl.: XOCHITL CONCEPCION RODRIGUEZ ALVIZO  
2do. Supl.: FLORENTINO MARTINEZ MENDOZA  
3er. Supl.: JORGE ORTIZ DE LA CRUZ

Sección: 6 BÁSICA D: 1  
Ubicación: CASA DEL SEÑOR JOSÉ MANUEL ACEVEDO OZUNA CALLE BELISARIO DOMÍNGUEZ NÚMERO 660 NORTE, COLONIA BENITO JUÁREZ, CÓDIGO POSTAL 26215  
ENTRE CALLE LAS VACAS Y BOULEVARD ADOLFO LÓPEZ MATEOS  
Pte.: EDUARDO GASPARD HERNANDEZ  
Sr.: FRANCISCO JAVIER RAMOS CARRILLO  
1er. Escrut.: JUANITA YANET LIRA ESCAMILLA  
2do. Escrut.: HECTOR NICOLAS RENTERIA GARCIA  
1er. Supl.: JOEL XX GARCIA  
2do. Supl.: NORA HILDA ALVAREZ GUADARRAMA  
3er. Supl.: JESUS RAMOS REYES

Sección: 8 BÁSICA D: 1  
Ubicación: ESCUELA PRIMARIA FEDERAL GUADALUPE VICTORIA CARRITERA PRESA LA AMISTAD NÚMERO 455, COLONIA ATILANO BARRERA, CÓDIGO POSTAL 26215  
ENTRE CALLE DURANGO Y CALLE TAMAULIPAS  
Pte.: JESUS SALVADOR MACIAS HERNANDEZ  
Sr.: ENRIQUE ARMANDO SERRANO HERNANDEZ  
1er. Escrut.: KATIA DARISSA MARTINEZ ANAYA  
2do. Escrut.: LOURDES GUADALUPE MONSIVAIS PEREZ  
1er. Supl.: RAMON RABAGO SOLORZANO  
2do. Supl.: JOSE IGNACIO PEREZ RAMIREZ  
3er. Supl.: VERONICA MONTAÑEZ CHAVEZ

Sección: 10 CONTIGUA 2 D: 1  
Ubicación: ESCUELA PRIMARIA VENUSTIANO CARRANZA CALLE JOSEFA ORTIZ DE DOMÍNGUEZ SIN NÚMERO, COLONIA EMILIANO ZAPATA, CÓDIGO POSTAL 26260  
ENTRE LIBRAMIENTO EMILIO MENDOZA CISNEROS Y CALLE PASEO DEL NOGALAR  
Pte.: BIBIANA PATRICIA RODRIGUEZ VILLARREAL  
Sr.: FERNANDA DEYANIRA ALONZO CASTRO  
1er. Escrut.: JOSE GUADALUPE MESTA FRAUSTO  
2do. Escrut.: ANGELAS SANJUANA LUGO HERNANDEZ  
1er. Supl.: J. GUADALUPE PERALES HERNANDEZ  
2do. Supl.: MARIA DE LOS ANGELES IBARRA VERA  
3er. Supl.: MARIA GUADALUPE MOTA CHAVEZ

Sección: 10 CONTIGUA 6 D: 1  
Ubicación: ESCUELA PRIMARIA VENUSTIANO CARRANZA CALLE JOSEFA ORTIZ DE DOMÍNGUEZ SIN NÚMERO, COLONIA EMILIANO ZAPATA, CÓDIGO POSTAL 26260  
ENTRE LIBRAMIENTO EMILIO MENDOZA CISNEROS Y CALLE PASEO DEL NOGALAR  
Pte.: JESUS EDUARDO ORTIZ VALDES  
Sr.: ESMERALDA MONTOR LOPEZ  
1er. Escrut.: MAGALY SUJEY SANCHEZ MORENO  
2do. Escrut.: SELENE MARTINEZ RODRIGUEZ  
1er. Supl.: JORGE RAFAEL HERNANDEZ  
2do. Supl.: MARIA DE LA LUZ SALAS MANCINAS  
3er. Supl.: MARIA GUADALUPE PULIDO ALVARADO

Sección: 10 CONTIGUA 10 D: 1  
Ubicación: ESCUELA PRIMARIA VENUSTIANO CARRANZA CALLE JOSEFA ORTIZ DE DOMÍNGUEZ SIN NÚMERO, COLONIA EMILIANO ZAPATA, CÓDIGO POSTAL 26260  
ENTRE LIBRAMIENTO EMILIO MENDOZA CISNEROS Y CALLE PASEO DEL NOGALAR  
Pte.: MARGARITA JARAMILLO ANDRADE  
Sr.: JANETT ORTIZ ESTALA  
1er. Escrut.: TIMOTEO JERONIMO GONZALEZ  
2do. Escrut.: BRENDA REYES MENDEZ HERNANDEZ  
1er. Supl.: ROSALBA REYES ALVAREZ  
2do. Supl.: MARIA GUADALUPE MARENTES ESCOBAR  
3er. Supl.: FIDENCIO DE JESUS ROMO GUARDADO

La integración de las Mesas Directivas de Casilla está sujeta a cambios derivados de sustituciones por causas supervenientes

**(ACUÑA/D: 1)**

Sección: 10 CONTIGUA 11 D: 1  
Ubicación: ESCUELA PRIMARIA VENUSTIANO CARRANZA CALLE JOSEFA ORTIZ DE DOMÍNGUEZ SIN NÚMERO, COLONIA EMILIANO ZAPATA, CÓDIGO POSTAL 26260  
ENTRE LIBRAMIENTO EMILIO MENDOZA CISNEROS Y CALLE PASEO DEL NOGALAR  
Pte.: CÉSAR JAQUÍN BORRERO  
Sri.: GERARDO BONILLA LUNA  
1er. Escrut.: MARIA OFELIA JUÁREZ ESQUIVEL  
2do. Escrut.: DEVISI PATRICIA MENDEZ ORDOÑEZ  
1er. Supl.: ADRIAN REYES MORALES  
2do. Supl.: JOSE SILVESTRE PARDO LOPEZ  
3er. Supl.: MARCELA SANDOVAL BUSTAMANTE

Sección: 10 CONTIGUA 15 D: 1  
Ubicación: ESCUELA PRIMARIA VENUSTIANO CARRANZA CALLE JOSEFA ORTIZ DE DOMÍNGUEZ SIN NÚMERO, COLONIA EMILIANO ZAPATA, CÓDIGO POSTAL 26260  
ENTRE LIBRAMIENTO EMILIO MENDOZA CISNEROS Y CALLE PASEO DEL NOGALAR  
Pte.: ELOY LOPEZ AGUIRRE  
Sri.: MONICA REYES ROSALINO  
1er. Escrut.: MARINA LOBATO MARTINEZ  
2do. Escrut.: VICTOR MANUEL GONZALEZ BRIONES  
1er. Supl.: JUAN CRUZ RODRIGUEZ GONZALEZ  
2do. Supl.: FRANCISCO JAVIER LOPEZ CIPRIANO  
3er. Supl.: MARIA GUADALUPE VENEGAS BURCIAGA

Sección: 10 CONTIGUA 19 D: 1  
Ubicación: ESCUELA PRIMARIA VENUSTIANO CARRANZA CALLE JOSEFA ORTIZ DE DOMÍNGUEZ SIN NÚMERO, COLONIA EMILIANO ZAPATA, CÓDIGO POSTAL 26260  
ENTRE LIBRAMIENTO EMILIO MENDOZA CISNEROS Y CALLE PASEO DEL NOGALAR  
Pte.: LUCERO GUADALUPE LUNA GARCIA  
Sri.: DANIEL SANCHEZ ANZUETO  
1er. Escrut.: ADOLFO ARISTIDES LOPEZ LAGUNA  
2do. Escrut.: VICTOR MANUEL GONZALEZ CENTENO  
1er. Supl.: JAVIER ROSALES VAQUERA  
2do. Supl.: JOSE GUADALUPE MARTINEZ RODRIGUEZ  
3er. Supl.: NATIVIDAD SALAS MANCINAS

Sección: 11 CONTIGUA 3 D: 1  
Ubicación: JARDÍN DE NIÑOS CONSTITUYENTES DE CUERETARÓ CALLE PABLO SIDAR NÚMERO 590, COLONIA AEROPUERTO, CÓDIGO POSTAL 26230  
ENTRE CALLE CARLOS A. ROVIROSA Y CALLE CLUB INTERAC  
Pte.: KASSANDRA ESTRELLA ANAYA HERNANDEZ  
Sri.: ALFREDO MARTINEZ GALINDO  
1er. Escrut.: MARIA DOLORES GOMEZ  
2do. Escrut.: ALMA GUADALUPE MARTINEZ ESPINOZA  
2do. Supl.: REYNALDO ALONSO CALDERON  
2do. Supl.: MARGARITA RAMIREZ OROZCO  
3er. Supl.: VIRGINIA RAMIREZ MUÑOZ

Sección: 12 CONTIGUA 3 D: 1  
Ubicación: PLAZA PÚBLICA CALLE CLUB OSOS SIN NÚMERO, COLONIA MUNICIPIO LIBRE, CÓDIGO POSTAL 26235  
ENTRE CALLE SIN NOMBRE Y CALLE CACHORROS  
Pte.: OSCAR HUMBERTO VELAZQUEZ TENORIO  
Sri.: JAIRÓ ANGEL LOSOYA MEDELIN  
1er. Escrut.: LETICIA MARTINEZ GONZALEZ  
2do. Escrut.: MARIA CONCEPCION MUÑOZ GARCIA  
1er. Supl.: ALICIA SORANDA JALOMO GARCIA  
2do. Supl.: MARIA ISABEL MENDOZA GARCIA  
3er. Supl.: LAZARA MENDEZ LANDEROS

Sección: 14 CONTIGUA 1 D: 1  
Ubicación: ESCUELA PRIMARIA INDEPENDENCIA CALLE CAPITÁN LEAL NÚMERO 510, COLONIA BENITO JUÁREZ, CÓDIGO POSTAL 26215  
ENTRE CALLE 5 DE MAYO Y CALLE IGNACIO ALLENDE  
Pte.: ALAN ALEJANDRO FERNANDEZ GUERRA LOPEZ  
Sri.: REYNA ANNAYANCY AGUILERA MONTIEL  
1er. Escrut.: YULISA ISABEL GONZALEZ PEREZ  
2do. Escrut.: DANIEL ALEJANDRO RANGEL JUAREZ  
1er. Supl.: JUAN SERGIO SALAS NARVAEZ  
2do. Supl.: JUAN JESUS VALENZUELA CASTRO  
3er. Supl.: CARMINA MARIELA MEJIA CASTRO

Sección: 17 BÁSICA D: 1  
Ubicación: ESCUELA PRIMARIA COAHUILA CALLE MANUEL ACUÑA NÚMERO 110 NORTE, COLONIA CENTRO, CÓDIGO POSTAL 26200  
ESQUINA CON CALLE HIDALGO  
Pte.: GERARDO GARZA GALLARDO  
Sri.: LUISA MARGARITA MENCHACA MARTINEZ  
1er. Escrut.: CARMEN BRISEIDA LOPEZ BARRIENTOS  
2do. Escrut.: EMMA YOLANDA MARTINEZ CERDA  
1er. Supl.: GABRIELA MARMOLEJO MARQUEZ  
2do. Supl.: MARIA ELENA PARDO GALVAN  
3er. Supl.: MARIBEL LOPEZ NUÑEZ

Sección: 18 CONTIGUA 1 D: 1  
Ubicación: ESCUELA PRIMARIA REVOLUCIÓN CALLE PARRAS NÚMERO 1800, COLONIA FRANCISCO I. MADERO, CÓDIGO POSTAL 26250  
ENTRE CALLE PIEDRAS NEGRAS Y CALLE SALTILLO  
Pte.: XOCHILTH YOSELIN MOTA NAVARRO  
Sri.: IRMA LETICIA MENDOZA GARCIA  
1er. Escrut.: VIDAL VALENZUELA OLIVARES  
2do. Escrut.: CAROLINA MARTINEZ ORTIZ  
1er. Supl.: LUZ MARINA ALCORTA ROSAS  
2do. Supl.: EDITH GUADALUPE VAZQUEZ TORRES  
3er. Supl.: NORBERTO RIVERA HERNANDEZ

Sección: 10 CONTIGUA 12 D: 1  
Ubicación: ESCUELA PRIMARIA VENUSTIANO CARRANZA CALLE JOSEFA ORTIZ DE DOMÍNGUEZ SIN NÚMERO, COLONIA EMILIANO ZAPATA, CÓDIGO POSTAL 26260  
ENTRE LIBRAMIENTO EMILIO MENDOZA CISNEROS Y CALLE PASEO DEL NOGALAR  
Pte.: LETICIA JAQUÍN TENORIO  
Sri.: LAURA RUTH PEREZ GUZMAN  
1er. Escrut.: YOLANDA YANETH LAZARO RAMIREZ  
2do. Escrut.: GUADALUPE MENDOZA HERNANDEZ  
1er. Supl.: JESUS GIOVANNI HERNANDEZ DE LA ROSA  
2do. Supl.: MARIA FRANCISCA IBARRA VERA  
3er. Supl.: PATRICIA TORRES SALOME

Sección: 10 CONTIGUA 16 D: 1  
Ubicación: ESCUELA PRIMARIA VENUSTIANO CARRANZA CALLE JOSEFA ORTIZ DE DOMÍNGUEZ SIN NÚMERO, COLONIA EMILIANO ZAPATA, CÓDIGO POSTAL 26260  
ENTRE LIBRAMIENTO EMILIO MENDOZA CISNEROS Y CALLE PASEO DEL NOGALAR  
Pte.: JOSE LUIS LOPEZ JAQUEZ  
Sri.: KARLA EDITH REYES SAUCEDO  
1er. Escrut.: ROBERTO ALVAREZ JUAREZ  
2do. Escrut.: ANA MARIA MUÑOZ VAZQUEZ  
1er. Supl.: VICTOR HUGO RODRIGUEZ HERNANDEZ  
2do. Supl.: ALMA IDALIA SEGURA RAMOS  
3er. Supl.: EVA RODRIGUEZ IBARRA

Sección: 11 BÁSICA D: 1  
Ubicación: JARDÍN DE NIÑOS CONSTITUYENTES DE CUERETARÓ CALLE PABLO SIDAR NÚMERO 590, COLONIA AEROPUERTO, CÓDIGO POSTAL 26230  
ENTRE CALLE CARLOS A. ROVIROSA Y CALLE CLUB INTERAC  
Pte.: ARACELY SANDOVAL RIVERA  
Sri.: JOSE LUIS DEL ANGEL BORJAS  
1er. Escrut.: BERTHA ALICIA MARTINEZ PEREZ  
2do. Escrut.: JUAN MANUEL RENTERIA RIVERA  
1er. Supl.: GUADALUPE MONTELONGO GONZALEZ  
2do. Supl.: SALVADOR NAVEJAR QUIROZ  
3er. Supl.: LETICIA RODRIGUEZ DELGADO

Sección: 12 BÁSICA D: 1  
Ubicación: PLAZA PÚBLICA CALLE CLUB OSOS SIN NÚMERO, COLONIA MUNICIPIO LIBRE, CÓDIGO POSTAL 26235  
ENTRE CALLE SIN NOMBRE Y CALLE CACHORROS  
Pte.: ROBERTO LEDEZMA NAVA  
Sri.: JUAN ANTONIO ZUNIGA NARVAEZ  
1er. Escrut.: ROMEL GAYTAN SALAS  
2do. Escrut.: JUANA ISIDRA MERCADO ORTIZ  
1er. Supl.: GABRIELA RAMIREZ GONZALEZ  
2do. Supl.: MARIA ESTELA LOPEZ GARCIA  
3er. Supl.: ROSA LINDA MUÑOZ GARCIA

Sección: 12 CONTIGUA 4 D: 1  
Ubicación: PLAZA PÚBLICA CALLE CLUB OSOS SIN NÚMERO, COLONIA MUNICIPIO LIBRE, CÓDIGO POSTAL 26235  
ENTRE CALLE SIN NOMBRE Y CALLE CACHORROS  
Pte.: OMAR REYES CASTRO  
Sri.: LILIANA MICHELLE MEDINA CORONA  
1er. Escrut.: ERIKA MAGALI MEDINA ROMO  
2do. Escrut.: LAZARO PINAL NUÑEZ  
1er. Supl.: VIRGINIA LABORICO GONZALEZ  
2do. Supl.: MA GUADALUPE MENDOZA MOLINA  
3er. Supl.: EVANGELINA REYES MENDEZ

Sección: 15 BÁSICA D: 1  
Ubicación: CASA DEL SEÑOR PEDRO ÁVILA MORALES CALLE VICTORIA NÚMERO 620, COLONIA CENTRO, CÓDIGO POSTAL 26200  
ENTRE CALLE DOCTOR COSS Y CALLE DE LA FUENTE  
Pte.: PATRICIA NORIEGA ALVAREZ  
Sri.: ARTURO PEÑA MARES  
1er. Escrut.: JOSE GUADALUPE RAMIREZ GAVIRIO  
2do. Escrut.: MARICELA VALDIVIESO CANCINO  
1er. Supl.: MARTIN EUSEBIO XX MARIONI  
2do. Supl.: GUADALUPE MORALES MESTA  
3er. Supl.: LILIANA RODRIGUEZ CARMONA

Sección: 17 CONTIGUA 1 D: 1  
Ubicación: ESCUELA PRIMARIA COAHUILA CALLE MANUEL ACUÑA NÚMERO 110 NORTE, COLONIA CENTRO, CÓDIGO POSTAL 26200  
ESQUINA CON CALLE HIDALGO  
Pte.: EDUARDO MANDUJANO CEREZO  
Sri.: VERONICA IBARRA LARA  
1er. Escrut.: HORTENCIA MALAGON AVILA  
2do. Escrut.: CLAUDIA MARMOLEJO MARQUEZ  
1er. Supl.: ALMA IBARRA LARA  
2do. Supl.: HIPOLITA JAQUEZ BARRAZA  
3er. Supl.: MA ESTELA LOPEZ ORTIZ

Sección: 18 CONTIGUA 2 D: 1  
Ubicación: ESCUELA PRIMARIA REVOLUCIÓN CALLE PARRAS NÚMERO 1800, COLONIA FRANCISCO I. MADERO, CÓDIGO POSTAL 26250  
ENTRE CALLE PIEDRAS NEGRAS Y CALLE SALTILLO  
Pte.: BLANCA AZUCENA JIMENEZ QUEZADA  
Sri.: MAGALY MONCADA CADENA  
1er. Escrut.: MAYRA ALEJANDRA XX LOMELI  
2do. Escrut.: MARIA DE JESUS MUÑOZ GUTIERREZ  
1er. Supl.: JULIAN ULISES SANCHEZ VAZQUEZ  
2do. Supl.: ROGELIO VIESCA SERTNA  
3er. Supl.: ZOILA AZUCENA ZERTUCHE RAMIREZ

Sección: 10 CONTIGUA 13 D: 1  
Ubicación: ESCUELA PRIMARIA VENUSTIANO CARRANZA CALLE JOSEFA ORTIZ DE DOMÍNGUEZ SIN NÚMERO, COLONIA EMILIANO ZAPATA, CÓDIGO POSTAL 26260  
ENTRE LIBRAMIENTO EMILIO MENDOZA CISNEROS Y CALLE PASEO DEL NOGALAR  
Pte.: RUBICELA JAUREGUI CRUZ  
Sri.: DIEGO PIÑA PEREZ  
1er. Escrut.: WENDY ARLETT AGUILAR AYALA  
2do. Escrut.: CECILIA MENDOZA RAMIREZ  
1er. Supl.: IVON RODRIGUEZ CARRIZALEZ  
2do. Supl.: MA LUISA JARAMILLO SALOMON  
3er. Supl.: OSCAR DANIEL ARMILLO GUTIERREZ

Sección: 10 CONTIGUA 17 D: 1  
Ubicación: ESCUELA PRIMARIA VENUSTIANO CARRANZA CALLE JOSEFA ORTIZ DE DOMÍNGUEZ SIN NÚMERO, COLONIA EMILIANO ZAPATA, CÓDIGO POSTAL 26260  
ENTRE LIBRAMIENTO EMILIO MENDOZA CISNEROS Y CALLE PASEO DEL NOGALAR  
Pte.: MARCELA IVONNE LOPEZ VARGAS  
Sri.: MIRNA RIVERA RIVERA  
1er. Escrut.: EVANGELINA LOPEZ GOMEZ  
2do. Escrut.: JUAN MELQUIADES OCHOA ALVARADO  
1er. Supl.: GABRIEL RODRIGUEZ HERRERA  
2do. Supl.: MARIA EGLANTINA LOPEZ RODRIGUEZ  
3er. Supl.: PATRICIA SANCHEZ HERNANDEZ

Sección: 11 CONTIGUA 1 D: 1  
Ubicación: JARDÍN DE NIÑOS CONSTITUYENTES DE CUERETARÓ CALLE PABLO SIDAR NÚMERO 590, COLONIA AEROPUERTO, CÓDIGO POSTAL 26230  
ENTRE CALLE CARLOS A. ROVIROSA Y CALLE CLUB INTERAC  
Pte.: ROLAN MORALES MIRAMONTES  
Sri.: GERARDO MIGUEL LOZANO CARBAJAL  
1er. Escrut.: KARLA MELQUIADES PADILLA MARTINEZ  
2do. Escrut.: AZUCENA MARTINEZ TOVAR  
1er. Supl.: RUTH YESENIA VARELA AVILA  
2do. Supl.: SAN JUANA DEL SOCORRO MANCHA QUIROZ  
3er. Supl.: JUAN ANTONIO RODRIGUEZ GODINES

Sección: 12 CONTIGUA 1 D: 1  
Ubicación: PLAZA PÚBLICA CALLE CLUB OSOS SIN NÚMERO, COLONIA MUNICIPIO LIBRE, CÓDIGO POSTAL 26235  
ENTRE CALLE SIN NOMBRE Y CALLE CACHORROS  
Pte.: FABIAN MARTINEZ LIRA  
Sri.: RICARDO MOLINA LOAEZA  
1er. Escrut.: SANJUANA JIMENEZ ARELLANO  
2do. Escrut.: NANCY MELISSA MESTA GUAJARDO  
1er. Supl.: ROBERTO CARLOS RENDON BARRON  
2do. Supl.: MARIA INES LOPEZ GARCIA  
3er. Supl.: IVAN MURGUIA RODRIGUEZ

Sección: 13 BÁSICA D: 1  
Ubicación: ESCUELA PRIMARIA MUNICIPAL AURELIA SÁNCHEZ DE RAYKON CALLE MANUEL ACUÑA NÚMERO 600, COLONIA BENITO JUÁREZ, CÓDIGO POSTAL 26215  
ENTRE CALLE 16 DE SEPTIEMBRE Y CALLE CAPITÁN LEAL  
Pte.: DIEGO ARMANDO SALAZAR RODRIGUEZ  
Sri.: LAURA ELENA DIAZ MUÑOZ  
1er. Escrut.: MARIANA JOLALPA ZAVALA  
2do. Escrut.: LLUVIA ROSALVA MONTOLYA DIAZ  
1er. Supl.: GUILLERMINA LOPEZ RAMIREZ  
2do. Supl.: LUCIA ORTIZ LOPEZ  
3er. Supl.: ALEJANDRO TELLES HERNANDEZ

Sección: 14 CONTIGUA 1 D: 1  
Ubicación: PLAZA PÚBLICA BENJAMÍN CANALES BOULEVARD VICENTE GUERRERO SIN NÚMERO, COLONIA CENTRO, CÓDIGO POSTAL 26200  
ENTRE CALLE VICTORIA Y CALLE PRIVADA COMERCIAL GONZALEZ  
Pte.: FELIPE JAVIER CAZAREZ CHAPA  
Sri.: RICARDO JAVIER BERAIN CALDERON  
1er. Escrut.: EFRAIN DIAZ FLORES  
2do. Escrut.: ANA GABRIELA GARCIA ARRANAGA  
1er. Supl.: DIANA ISABEL MARES MUÑOZ  
2do. Supl.: ANGELICA JASMIN JUAREZ RUIZ  
3er. Supl.: MARIA ISABEL ALVARADO MENDEZ

Sección: 17 ESPECIAL 1 D: 1  
Ubicación: ESCUELA PRIMARIA COAHUILA CALLE MANUEL ACUÑA NÚMERO 110 NORTE, COLONIA CENTRO, CÓDIGO POSTAL 26200  
ESQUINA CON CALLE HIDALGO  
Pte.: JUAN CALDERON AVILA  
Sri.: LILIANA BATRES VILLANUEVA  
1er. Escrut.: JUAN ANTONIO XX AVILA  
2do. Escrut.: MARIO ALBERTO RODRIGUEZ MORALES  
1er. Supl.: NORA ELENA CASTILLO CASTELLANO  
2do. Supl.: SANTOS DAVID ARAIZ BRAN  
3er. Supl.: MARIA GUADALUPE GONZALEZ GUERRA

Sección: 19 BÁSICA D: 1  
Ubicación: ESCUELA SECUNDARIA GENERAL NÚMERO 3 ANTONIO GUTIÉRREZ LIBRAMIENTO PONIENTE JOSÉ DE LAS FUENTES RODRIGUEZ NÚMERO 2220, COLONIA FRANCISCO I. MADERO, CÓDIGO POSTAL 26250  
ENTRE CALLE MONCLOVA Y CALLE GIRASOL  
Pte.: JOSE GABRIEL MORALES GALVAN  
Sri.: KARLA YAZMIN LOPEZ LARA  
1er. Escrut.: ABIGAY CASTAÑEDA GARCIA  
2do. Escrut.: YESICA GUADALUPE LIRA NEAVE  
1er. Supl.: GABRIEL SAUCEDO VERA  
2do. Supl.: NORMA EDITH PAVA CHAGALA  
3er. Supl.: DEMETRIO ALONSO MARTINEZ RODRIGUEZ

Sección: 10 CONTIGUA 14 D: 1  
Ubicación: ESCUELA PRIMARIA VENUSTIANO CARRANZA CALLE JOSEFA ORTIZ DE DOMÍNGUEZ SIN NÚMERO, COLONIA EMILIANO ZAPATA, CÓDIGO POSTAL 26260  
ENTRE LIBRAMIENTO EMILIO MENDOZA CISNEROS Y CALLE PASEO DEL NOGALAR  
Pte.: CARLOS MARIO LOPEZ AGUILAR  
Sri.: ANGELITA RENTERIA HERNANDEZ  
1er. Escrut.: SUSANA LLANAS GUZMAN  
2do. Escrut.: EMMANUEL LEONARDO MEZA MIRANDA  
1er. Supl.: MARIA DE LOUIROS RODRIGUEZ FAVELA  
2do. Supl.: ANA MARIA LLAMAS AMADO  
3er. Supl.: ENRIQUE SANCHEZ MONTALVO

Sección: 10 CONTIGUA 18 D: 1  
Ubicación: ESCUELA PRIMARIA VENUSTIANO CARRANZA CALLE JOSEFA ORTIZ DE DOMÍNGUEZ SIN NÚMERO, COLONIA EMILIANO ZAPATA, CÓDIGO POSTAL 26260  
ENTRE LIBRAMIENTO EMILIO MENDOZA CISNEROS Y CALLE PASEO DEL NOGALAR  
Pte.: RODOLFO LUGO HERNANDEZ  
Sri.: MIGUEL RODRIGUEZ CASTAÑON  
1er. Escrut.: JOSE LOPEZ HERNANDEZ  
2do. Escrut.: CÉSAR JAVIER CASTAÑEDA VILLARREAL  
1er. Supl.: VICTOR MANUEL ROJAS GUERRERO  
2do. Supl.: GREGORIA MALDONADO SILBAS  
3er. Supl.: SUDI SARAI JULIAN BELLI

Sección: 11 CONTIGUA 2 D: 1  
Ubicación: JARDÍN DE NIÑOS CONSTITUYENTES DE CUERETARÓ CALLE PABLO SIDAR NÚMERO 590, COLONIA AEROPUERTO, CÓDIGO POSTAL 26230  
ENTRE CALLE CARLOS A. ROVIROSA Y CALLE CLUB INTERAC  
Pte.: ELEAZAR PORTILLO GALVAN  
Sri.: BOGAR MARTINEZ CASTAÑON  
1er. Escrut.: CRISTINA ABIGAIL PEÑA ESQUIVEL  
2do. Escrut.: PURA CONCEPCION LOPEZ DELGADILLO  
1er. Supl.: MA. DE JESUS VARELA RODRIGUEZ  
2do. Supl.: OSCAR ORTIZ MEDRANO  
3er. Supl.: MARIA TERESA MARQUEZ SEGURA

Sección: 12 CONTIGUA 2 D: 1  
Ubicación: PLAZA PÚBLICA CALLE CLUB OSOS SIN NÚMERO, COLONIA MUNICIPIO LIBRE, CÓDIGO POSTAL 26235  
ENTRE CALLE SIN NOMBRE Y CALLE CACHORROS  
Pte.: DIANA LAURA NIÑO LUEVANOS  
Sri.: GUSTAVO OLIVARES PRUNEDA  
1er. Escrut.: FRANCISCO JAVIER ALBA PIMENTEL  
2do. Escrut.: JUAN JESUS MOTA HERNANDEZ  
1er. Supl.: LUCILA RIVERA ORTEGA  
2do. Supl.: JORGE ALBERTO FRIAS TELLEZ  
3er. Supl.: ERNESTO RAMIREZ VAQUERA

Sección: 14 BÁSICA D: 1  
Ubicación: ESCUELA PRIMARIA INDEPENDENCIA CALLE CAPITÁN LEAL NÚMERO 510, COLONIA BENITO JUÁREZ, CÓDIGO POSTAL 26215  
ENTRE CALLE 5 DE MAYO Y CALLE IGNACIO ALLENDE  
Pte.: IZAMARY MENDOZA GALVAN  
Sri.: JOSE HECTOR RAMIREZ NUÑEZ  
1er. Escrut.: DANIEL SANCHEZ RIOS  
2do. Escrut.: JOSE BALDEMAR MENDOZA GONZALEZ  
1er. Supl.: JORGE LUIS RIOS ESPINOZA  
2do. Supl.: MISAEL ULISES TENORIO SANTIVAÑEZ  
3er. Supl.: BACILIO SANTOS BETANCOURT

Sección: 16 CONTIGUA 1 D: 1  
Ubicación: PLAZA PÚBLICA BENJAMÍN CANALES BOULEVARD VICENTE GUERRERO SIN NÚMERO, COLONIA CENTRO, CÓDIGO POSTAL 26200  
ENTRE CALLE VICTORIA Y CALLE PRIVADA COMERCIAL GONZÁLEZ  
Pte.: LUCRECIA SOLANGE RODRIGUEZ PATIÑO  
Sri.: JESUS ROLANDO BERAIN MENCHACA  
1er. Escrut.: DIEGO ALBERTO ADAME REYNA  
2do. Escrut.: JUAN JAIME JIMENEZ MARTINEZ  
1er. Supl.: LETICIA SANCHEZ BELTRAN  
2do. Supl.: DANIEL AGUIRRE SORIA  
3er. Supl.: NICOLAS VALADES MATANCILLAS

Sección: 18 BÁSICA D: 1  
Ubicación: ESCUELA PRIMARIA REVOLUCIÓN CALLE PARRAS NÚMERO 1800, COLONIA FRANCISCO I. MADERO, CÓDIGO POSTAL 26250  
ENTRE CALLE PIEDRAS NEGRAS Y CALLE SALTILLO  
Pte.: ELVIA PATRICIA CAVAZOS CARDENAS  
Sri.: ROSA HILDA MARTINEZ SIERRA  
1er. Escrut.: MARIA ELVA ARREDONDO SALAS  
2do. Escrut.: ROMARIO ALEXANDER BORRERO CAMARA  
1er. Supl.: SANJUANA QUEZADA GUILLEN  
2do. Supl.: JOSE GUADALUPE VAZQUEZ ROMO  
3er. Supl.: MA. ISABEL ORTIZ SALAS

Sección: 19 CONTIGUA 1 D: 1  
Ubicación: ESCUELA SECUNDARIA GENERAL NÚMERO 3 ANTONIO GUTIÉRREZ LIBRAMIENTO PONIENTE JOSÉ DE LAS FUENTES RODRIGUEZ NÚMERO 2220, COLONIA FRANCISCO I. MADERO, CÓDIGO POSTAL 26250  
ENTRE CALLE MONCLOVA Y CALLE GIRASOL  
Pte.: EDGAR ULISES SIMABUCO RIVERA  
Sri.: ROSA DELIA LOPEZ MARTINEZ  
1er. Escrut.: LUIS ANTONIO CHIO RIOS  
2do. Escrut.: GUSTAVO CONTRERAS OCHOA  
1er. Supl.: ANA KAREN MARTINEZ VILLARREAL  
2do. Supl.: MARIO PEREZ RAMIREZ  
3er. Supl.: OSCAR RENE ORDAZ ANDRADE

**La integración de las Mesas Directivas de Casilla está sujeta a cambios derivados de sustituciones por causas supervenientes**

(ACUÑA/D: 1)

Sección: 19 CONTIGUA 2 D: 1  
Ubicación: ESCUELA SECUNDARIA GENERAL NÚMERO 3  
ANTONIO GUTIÉRREZ LIBRAMIENTO PONIENTE JOSÉ DE LAS  
FUENTES RODRÍGUEZ NÚMERO 2220, COLONIA FRANCISCO I.  
MADERO, CÓDIGO POSTAL 26250  
ENTRE CALLE MONCLOVA Y CALLE GIRASOL  
Pte.: ROSA ISELA LUCERO URBINA  
Sr.: MARIA LUISA LOPEZ SANCHEZ  
1er. Escrut.: MARGARITA PALOS GAVIA  
2do. Escrut.: SARAHÍ LOPEZ ALVARADO  
1er. Supl.: MA. CONCEPCION MARTINEZ ZAMORA  
2do. Supl.: ELIZABETH QUIROZ GONZALEZ  
3er. Supl.: ANTONIO LIMON MORENO

Sección: 19 CONTIGUA 6 D: 1  
Ubicación: ESCUELA SECUNDARIA GENERAL NÚMERO 3  
ANTONIO GUTIÉRREZ LIBRAMIENTO PONIENTE JOSÉ DE LAS  
FUENTES RODRÍGUEZ NÚMERO 2220, COLONIA FRANCISCO I.  
MADERO, CÓDIGO POSTAL 26250  
ENTRE CALLE MONCLOVA Y CALLE GIRASOL  
Pte.: JOSUE PEÑALOZA LIMON  
Sr.: OMAR MACEDONIO JUAREZ  
1er. Escrut.: JESUS ALBERTO RESENDIZ ESPINO  
2do. Escrut.: IGNACIO DOMINÓNEZ NÚMERO 570 SUR, COLONIA 28  
DE JUNIO, CÓDIGO POSTAL 26250  
1er. Supl.: HECTOR MANUEL MONTALVO RODRIGUEZ  
2do. Supl.: ALEXIS ESCOBEDO GUZMAN  
3er. Supl.: ROGELIO PEÑA SOTO

Sección: 19 CONTIGUA 10 D: 1  
Ubicación: ESCUELA SECUNDARIA GENERAL NÚMERO 3  
ANTONIO GUTIÉRREZ LIBRAMIENTO PONIENTE JOSÉ DE LAS  
FUENTES RODRÍGUEZ NÚMERO 2220, COLONIA FRANCISCO I.  
MADERO, CÓDIGO POSTAL 26250  
ENTRE CALLE MONCLOVA Y CALLE GIRASOL  
Pte.: YESENIA GUADALUPE MANZANAREZ MARTINEZ  
Sr.: CESAR HOMAR MENDOZA CANDELA  
1er. Escrut.: COLUMBA MONICA INURRETA GONZALEZ  
2do. Escrut.: ALFREDO MADRID HERRERA  
1er. Supl.: KAREN ANAHI SANCHEZ MATA  
2do. Supl.: YESSENIA JAQUELINE RIVERA GARCIA  
3er. Supl.: ESTEFANA RIOS LOPEZ

Sección: 20 BÁSICA D: 1  
Ubicación: ESCUELA PRIMARIA FEDERAL VALERIANO VALDEZ  
CALLE BELISARIO DOMÍNGUEZ NÚMERO 570 SUR, COLONIA 28  
DE JUNIO, CÓDIGO POSTAL 26250  
ENTRE CALLE RAYÓN Y CALLE SIN NOMBRE  
Pte.: MARIA CONCEPCION PONCE RAMIREZ  
Sr.: SALVADOR QUÍÑONES CONTRERAS  
1er. Escrut.: LUIS GERARDO DELGADO PORTILLO  
2do. Escrut.: MAYRA ALEJANDRA HERMOSILLO VILLARREAL  
1er. Supl.: CESAR FRANCISCO CASTAÑEDA CHAVARRIA  
2do. Supl.: GRISELDA NAYELI CASTILLO GALVAN  
3er. Supl.: NORMA LETICIA MORALES CASTILLO

Sección: 22 BÁSICA D: 1  
Ubicación: ESCUELA SECUNDARIA NÚMERO 1, 26 DE JUNIO  
CALLE JUSTO SIERRA NÚMERO 706, COLONIA CENTRO,  
CÓDIGO POSTAL 26200  
ESQUINA CON CALLE RAYÓN  
Pte.: LARISSA EDITH LARA GARCIA  
Sr.: BARBARA LIZETH AGUILERA VALDEZ  
1er. Escrut.: SANDRA LUZ RODRIGUEZ RAMIREZ  
2do. Escrut.: TEOFILO ALVARADO RUBIO  
1er. Supl.: VICTOR MANUEL ADAME NATERA  
2do. Supl.: JORGE ALBERTO CAÑO GUEVARA  
3er. Supl.: ROSITA GUADALUPE ACUÑA ALVARADO

Sección: 25 BÁSICA D: 1  
Ubicación: ESCUELA PRIMARIA 5 DE MAYO CALLE NICOLÁS  
BRAVO SIN NÚMERO, COLONIA CENTRO, CÓDIGO POSTAL  
26200  
ENTRE CALLE REFORMA Y CALLE RAMOS ARIZPE  
Pte.: SARA ARMIDA RAMIREZ VIRAMONTES  
Sr.: VICTOR ADRIAN HERRADA LUJAN  
1er. Escrut.: VALENTIN VALENZUELA MARTINEZ  
2do. Escrut.: IRMA IRENE MORENO LARA  
1er. Supl.: DAVID LUNA PADILLA  
2do. Supl.: SECUNDINO SANCHEZ PEREZ  
3er. Supl.: NICANOR PRADO MOTA

Sección: 27 BÁSICA D: 1  
Ubicación: JARDÍN DE NIÑOS ARABELA PEÑA DE FLORES CALLE  
MANUEL ACUÑA NÚMERO 1550, COLONIA EL PORVENIR,  
CÓDIGO POSTAL 26279  
ESQUINA CON CALLE ANTONIO PLAZA  
Pte.: JUAN CARLOS MONTES CASTAÑEDA  
Sr.: JESSE ESTEFANIA RODRIGUEZ SANCHEZ  
1er. Escrut.: ELVA ALICIA MARTINEZ PEREZ  
2do. Escrut.: DAVID CABRERA PEREZ  
1er. Supl.: PAULITA NATIVIDAD REYES LOZANO  
2do. Supl.: IVAN DE JESUS RAMOS AVILA  
3er. Supl.: JUAN BARRON HERNANDEZ

Sección: 29 BÁSICA D: 1  
Ubicación: ESCUELA PRIMARIA FEDERAL JULIA TAPIA DE  
FLORES CALLE UNO NÚMERO 600, COLONIA PRIMERO DE  
MAYO, CÓDIGO POSTAL 26250  
ENTRE CALLE ANTONIO PLAZA Y CALLE BELLAVISTA  
Pte.: ELIZABETH SALDAÑA CAMACHO  
Sr.: MIGUEL ANGELO MORENO REYNA  
1er. Escrut.: FERNANDO ROMERO MORIN  
2do. Escrut.: DANIEL GUADALUPE IBARRA LOZANO  
1er. Supl.: BLANCA LETICIA MONREAL PULIDO  
2do. Supl.: ROBERTO SALAZAR PROA  
3er. Supl.: MARIO ALBERTO RODRIGUEZ MORIN

Sección: 19 CONTIGUA 3 D: 1  
Ubicación: ESCUELA SECUNDARIA GENERAL NÚMERO 3  
ANTONIO GUTIÉRREZ LIBRAMIENTO PONIENTE JOSÉ DE LAS  
FUENTES RODRÍGUEZ NÚMERO 2220, COLONIA FRANCISCO I.  
MADERO, CÓDIGO POSTAL 26250  
ENTRE CALLE MONCLOVA Y CALLE GIRASOL  
Pte.: CARLOS MANRIQUEZ CARRILLO  
Sr.: GABRIEL LOPEZ VARELAS  
1er. Escrut.: AMELIA DIANEY PEREZ FRAIRE  
2do. Escrut.: MERCEDES EUNICE ESPINOZA HERNANDEZ  
1er. Supl.: JESSICA GUADALUPE MEDELLIN RAMIREZ  
2do. Supl.: DIANA KARINA GALLEGOS SAUCEDA  
3er. Supl.: ABRIL LOPEZ MACIAS

Sección: 19 CONTIGUA 7 D: 1  
Ubicación: ESCUELA SECUNDARIA GENERAL NÚMERO 3  
ANTONIO GUTIÉRREZ LIBRAMIENTO PONIENTE JOSÉ DE LAS  
FUENTES RODRÍGUEZ NÚMERO 2220, COLONIA FRANCISCO I.  
MADERO, CÓDIGO POSTAL 26250  
ENTRE CALLE MONCLOVA Y CALLE GIRASOL  
Pte.: NESTOR JOVANY LOPEZ MADRID  
Sr.: WENDY VANESSA GONZALEZ BARRIENTOS  
1er. Escrut.: KENIA GUADALUPE MARTINEZ SANCHEZ  
2do. Escrut.: LUCIO MALDONADO MIRELES  
1er. Supl.: JOSE LUIS MONTUÑA VARGAS  
2do. Supl.: MARINA RICO VASQUEZ  
3er. Supl.: OLIVIA RAMIREZ ONTIVEROS

Sección: 19 CONTIGUA 11 D: 1  
Ubicación: ESCUELA SECUNDARIA GENERAL NÚMERO 3  
ANTONIO GUTIÉRREZ LIBRAMIENTO PONIENTE JOSÉ DE LAS  
FUENTES RODRÍGUEZ NÚMERO 2220, COLONIA FRANCISCO I.  
MADERO, CÓDIGO POSTAL 26250  
ENTRE CALLE MONCLOVA Y CALLE GIRASOL  
Pte.: ERICK GERARDO IBARRA CATAACHE  
Sr.: GRICELDA MIRANDA GUZMAN  
1er. Escrut.: OCTAVIO ALVARADO LOPEZ  
2do. Escrut.: WITNY NALLELY MARENTES TORRES  
1er. Supl.: RUBI MARISOL NUNCIO CEPEDA  
2do. Supl.: JOCELYNE VARGAS MEDINA  
3er. Supl.: SONIA LOPEZ MACIAS

Sección: 20 CONTIGUA 1 D: 1  
Ubicación: ESCUELA PRIMARIA FEDERAL VALERIANO VALDEZ  
CALLE BELISARIO DOMÍNGUEZ NÚMERO 570 SUR, COLONIA 28  
DE JUNIO, CÓDIGO POSTAL 26250  
ENTRE CALLE RAYÓN Y CALLE SIN NOMBRE  
Pte.: LAURO HUMBERTO HERNANDEZ VILLARREAL  
Sr.: JESUS LABORICO MIRELES  
1er. Escrut.: JOSE ROMERO RAMIREZ HERNANDEZ  
2do. Escrut.: JESUS ROGELIO SANTOS GARZA  
1er. Supl.: CLAUDIA VERONICA CARRILLO ESQUIVEL  
2do. Supl.: RAQUEL ROJAS AGUIRRE  
3er. Supl.: DAVID ARISTA CASTAÑON

Sección: 22 CONTIGUA 1 D: 1  
Ubicación: ESCUELA SECUNDARIA NÚMERO 1, 26 DE JUNIO  
CALLE JUSTO SIERRA NÚMERO 706, COLONIA CENTRO,  
CÓDIGO POSTAL 26200  
ESQUINA CON CALLE RAYÓN  
Pte.: YESENIA DE JESUS ROJAS CONTRERAS  
Sr.: MARIA DE JESUS MARTINEZ GAONA  
1er. Escrut.: MA. DE JESUS SALINAS RAMOS  
2do. Escrut.: ROSA IDALIA MORALES ANAYA  
1er. Supl.: RICARDO HERNANDEZ SALAS  
2do. Supl.: KEVIN URIEL ARAIZ FAVELA  
3er. Supl.: FRANCISCO JAVIER MENDOZA HERNANDEZ

Sección: 25 CONTIGUA 1 D: 1  
Ubicación: ESCUELA PRIMARIA 5 DE MAYO CALLE NICOLÁS  
BRAVO SIN NÚMERO, COLONIA CENTRO, CÓDIGO POSTAL  
26200  
ENTRE CALLE REFORMA Y CALLE RAMOS ARIZPE  
Pte.: JESUS TALavera RUIZ  
Sr.: ANDRES GONZALEZ GUERRA  
1er. Escrut.: MA. DE JESUS MOCTEZUMA  
2do. Escrut.: JORGE ALBERTO GUERRERO MARTINEZ  
1er. Supl.: SANJUANA RODRIGUEZ ZAMORA  
2do. Supl.: ADRIANA ONTIVEROS VEGA  
3er. Supl.: OSVALDO ELIAS GUERRERO MARTINEZ

Sección: 27 CONTIGUA 1 D: 1  
Ubicación: JARDÍN DE NIÑOS ARABELA PEÑA DE FLORES CALLE  
MANUEL ACUÑA NÚMERO 1550, COLONIA EL PORVENIR,  
CÓDIGO POSTAL 26279  
ESQUINA CON CALLE ANTONIO PLAZA  
Pte.: NORMA YOLANDA ARZOLA DIAZ  
Sr.: JULIO CESAR DUARTE GUARDIOLA  
1er. Escrut.: ROSY DE LA ROSA CORTINAS  
2do. Escrut.: ARIILIANA ROBLES DURAN  
1er. Supl.: CINTHYA VALENZUELA CHAVEZ  
2do. Supl.: JOSE GUADALUPE CARRIZALEZ ABILA  
3er. Supl.: ANA GUADALUPE CHAVEZ AVILA

Sección: 29 CONTIGUA 1 D: 1  
Ubicación: ESCUELA PRIMARIA FEDERAL JULIA TAPIA DE  
FLORES CALLE UNO NÚMERO 600, COLONIA PRIMERO DE  
MAYO, CÓDIGO POSTAL 26250  
ENTRE CALLE ANTONIO PLAZA Y CALLE BELLAVISTA  
Pte.: ALBERTO LIRA RODRIGUEZ  
Sr.: ANGELA PALACIOS OBREGON  
1er. Escrut.: LUCIA ISABEL MUÑOZ GUILLEN  
2do. Escrut.: JAVIER LICERIO CRUZ  
1er. Supl.: MARIA DEL CARMEN ARAGON LOPEZ  
2do. Supl.: GUADALUPE JIMENEZ CASSIO  
3er. Supl.: ESTHER SANTILLAN HERNANDEZ

Sección: 19 CONTIGUA 4 D: 1  
Ubicación: ESCUELA SECUNDARIA GENERAL NÚMERO 3  
ANTONIO GUTIÉRREZ LIBRAMIENTO PONIENTE JOSÉ DE LAS  
FUENTES RODRÍGUEZ NÚMERO 2220, COLONIA FRANCISCO I.  
MADERO, CÓDIGO POSTAL 26250  
ENTRE CALLE MONCLOVA Y CALLE GIRASOL  
Pte.: LINDA ESMERALDA GONZALEZ VALDEZ  
Sr.: EDITH JACQUELINE LOPEZ VERDUZCO  
1er. Escrut.: GLORIA DEL CARMEN PRIMO FERNANDEZ  
2do. Escrut.: JUAN MANUEL LOPEZ ROJAS  
1er. Supl.: JONATHAN JAVIER MENDEZ CHARLES  
2do. Supl.: NOHEMI HARO GONZALEZ  
3er. Supl.: BRENDA CAROLINA MORENO MARTINEZ

Sección: 19 CONTIGUA 8 D: 1  
Ubicación: ESCUELA SECUNDARIA GENERAL NÚMERO 3  
ANTONIO GUTIÉRREZ LIBRAMIENTO PONIENTE JOSÉ DE LAS  
FUENTES RODRÍGUEZ NÚMERO 2220, COLONIA FRANCISCO I.  
MADERO, CÓDIGO POSTAL 26250  
ENTRE CALLE MONCLOVA Y CALLE GIRASOL  
Pte.: JHONATAN OLAGUE DIAZ  
Sr.: NORA YULIANA DAVILA REYES  
1er. Escrut.: GREGORINA PEÑA DE LA ROSA  
2do. Escrut.: GUADALUPE MARCE PAVA  
1er. Supl.: MAYRA LIZBETH MORALES QUEZADA  
2do. Supl.: ESTEVAN RIOJAS JIMENEZ  
3er. Supl.: OLIVIA ELIZABETH RANGEL MONTALVO

Sección: 19 CONTIGUA 12 D: 1  
Ubicación: ESCUELA SECUNDARIA GENERAL NÚMERO 3  
ANTONIO GUTIÉRREZ LIBRAMIENTO PONIENTE JOSÉ DE LAS  
FUENTES RODRÍGUEZ NÚMERO 2220, COLONIA FRANCISCO I.  
MADERO, CÓDIGO POSTAL 26250  
ENTRE CALLE MONCLOVA Y CALLE GIRASOL  
Pte.: JULIA ANGELICA JIMENEZ AVILA  
Sr.: ROCIO BERENICE MONTUÑA COLUNGA  
1er. Escrut.: YESICA YANET LEAHUT GAVIA  
2do. Escrut.: JOSE LUIS MARIN PAUL  
1er. Supl.: MIRIAM EDITH OJEDA RODRIGUEZ  
2do. Supl.: JOSE LUIS LIRA PEÑA  
3er. Supl.: CAROLINA BARRIENTOS LUNA

Sección: 21 BÁSICA D: 1  
Ubicación: ESCUELA PRIMARIA GENERAL FRANCISCO I.  
MADERO CALLE AQUILES SERDÁN NÚMERO 1012, COLONIA 28  
DE JUNIO, CÓDIGO POSTAL 26250  
ENTRE CALLE GENERAL CEPEDA Y CALLE ITURBIDE  
Pte.: ANGEL DAVID SALAZAR RENTERIA  
Sr.: ANDREA GALVAN JIMENEZ  
1er. Escrut.: JUANIITA MARTINEZ RODRIGUEZ  
2do. Escrut.: MA. GUADALUPE OJEDA DE LA ROSA  
1er. Supl.: JESUS ARCADIO RICO CHAVARRIA  
2do. Supl.: GLORIA ELVIRA ALEJO RAMIREZ  
3er. Supl.: JESUS RICO SAUCEDO

Sección: 23 BÁSICA D: 1  
Ubicación: INSTITUTO BILINGÜE EL ROBLE CALLE ALLENDE  
NÚMERO 910, COLONIA CENTRO, CÓDIGO POSTAL 26200  
ENTRE CALLE VILLADAMA Y CALLE GENERAL CEPEDA  
Pte.: MAR PAREDES MENDOZA  
Sr.: MARIO ALBERTO ARELLANO VILLANUEVA  
1er. Escrut.: ANA MARIA GUEDEA ARREAGA  
2do. Escrut.: JESUS TOVAR DELGADO  
1er. Supl.: HECTOR MANUEL ALDAPE ORTIZ  
2do. Supl.: JAIME GABRIEL PEREZ TOVAR  
3er. Supl.: PERLA ANALY GONZALEZ HERNANDEZ

Sección: 25 ESPECIAL 1 D: 1  
Ubicación: ESCUELA PRIMARIA 5 DE MAYO CALLE NICOLÁS  
BRAVO SIN NÚMERO, COLONIA CENTRO, CÓDIGO POSTAL  
26200  
ENTRE CALLE REFORMA Y CALLE RAMOS ARIZPE  
Pte.: JUAN JOSE DE JESUS ALMEIDA MUNIZ  
Sr.: NORA DELIA HIPOLITO CASTAÑEDA  
1er. Escrut.: NORMA ALICIA CADENA LOZANO  
2do. Escrut.: FRANCISCO MIGUEL BOTELLO APARICIO  
1er. Supl.: ARMANDO AMERICO CANTU REY  
2do. Supl.: IVAN ALFREDO GOMEZ MENDEZ  
3er. Supl.: DIANA FELICITAS GONZALEZ CATACHE

Sección: 28 BÁSICA D: 1  
Ubicación: JARDÍN DE NIÑOS MARÍA DEL CARMEN SERDÁN  
ALATRISTE CALLE TRECE NÚMERO 510, COLONIA GÁMEZ  
SUMARÁN, CÓDIGO POSTAL 26288  
ENTRE CALLE ANTONIO PLAZA E IGNACIO MANUEL  
ALTAMIRANO  
Pte.: JESUS GONZALEZ HERNANDEZ  
Sr.: LETICIA PALACIOS VENEGAS  
1er. Escrut.: NIEVES TERESITA DE JESUS TEMICH SANCHEZ  
2do. Escrut.: LUIS VASQUEZ DIAZ  
1er. Supl.: KAREN RUBI ALTAMIRANO CARREÑO  
2do. Supl.: JESUS SILVESTRE RODRIGUEZ MORALES  
3er. Supl.: DELFINA SAMANIEGO GUERRERO

Sección: 29 CONTIGUA 2 D: 1  
Ubicación: ESCUELA PRIMARIA FEDERAL JULIA TAPIA DE  
FLORES CALLE UNO NÚMERO 600, COLONIA PRIMERO DE  
MAYO, CÓDIGO POSTAL 26250  
ENTRE CALLE ANTONIO PLAZA Y CALLE BELLAVISTA  
Pte.: JESSICA ALEJANDRA MARINES RODRIGUEZ  
Sr.: ALFONSO VILLANUEVA  
1er. Escrut.: JOSE GUADALUPE RIOS SIERRA  
2do. Escrut.: JOSE ARMANDO LOPEZ AGUIRRE  
1er. Supl.: MARIA GUADALUPE PEÑA GAYTAN  
2do. Supl.: SACARIAS MORENO REYES  
3er. Supl.: SAUL LARA HERNANDEZ

Sección: 19 CONTIGUA 5 D: 1  
Ubicación: ESCUELA SECUNDARIA GENERAL NÚMERO 3  
ANTONIO GUTIÉRREZ LIBRAMIENTO PONIENTE JOSÉ DE LAS  
FUENTES RODRÍGUEZ NÚMERO 2220, COLONIA FRANCISCO I.  
MADERO, CÓDIGO POSTAL 26250  
ENTRE CALLE MONCLOVA Y CALLE GIRASOL  
Pte.: JOSE LUIS OJEDA MELCHOR  
Sr.: ALFREDO LORENZO SOTO  
1er. Escrut.: GRACIELA RAMIREZ RAMIREZ  
2do. Escrut.: JESUS DAVILA REYES  
1er. Supl.: SANDRA MIRANDA GARCIA  
2do. Supl.: AMELIA REYES FLORES  
3er. Supl.: RENE ORTIZ MAYO

Sección: 19 CONTIGUA 9 D: 1  
Ubicación: ESCUELA SECUNDARIA GENERAL NÚMERO 3  
ANTONIO GUTIÉRREZ LIBRAMIENTO PONIENTE JOSÉ DE LAS  
FUENTES RODRÍGUEZ NÚMERO 2220, COLONIA FRANCISCO I.  
MADERO, CÓDIGO POSTAL 26250  
ENTRE CALLE MONCLOVA Y CALLE GIRASOL  
Pte.: OSCAR IVAN LLAMAS RIVERA  
Sr.: BRANDON ALEXIS MARTINEZ DE LEON  
1er. Escrut.: DANIEL ELIAS PEREZ HOLGUIN  
2do. Escrut.: JORGE ARMANDO MARCIAL PEREZ  
1er. Supl.: ARACELI MORENO CASTILLO  
2do. Supl.: FIDENCIO MAURILIO RIOS HERNANDEZ  
3er. Supl.: CLAUDIA MARGARITA REYES COLLAZO

Sección: 19 CONTIGUA 13 D: 1  
Ubicación: ESCUELA SECUNDARIA GENERAL NÚMERO 3  
ANTONIO GUTIÉRREZ LIBRAMIENTO PONIENTE JOSÉ DE LAS  
FUENTES RODRÍGUEZ NÚMERO 2220, COLONIA FRANCISCO I.  
MADERO, CÓDIGO POSTAL 26250  
ENTRE CALLE MONCLOVA Y CALLE GIRASOL  
Pte.: FRANCISCO JAVIER GONZALEZ RAMIREZ  
Sr.: ANA CRISTINA TORRES VELASQUEZ  
1er. Escrut.: JESUS EDUARDO LEDEZMA ORTIZ  
2do. Escrut.: MA. CONCEPCION MARTINEZ ACOSTA  
1er. Supl.: MARIA GUADALUPE SANCHEZ HERNANDEZ  
2do. Supl.: CINTHIA DANIELA LUGO MORENO  
3er. Supl.: REY DAVID GARCIA MEJIA

Sección: 21 CONTIGUA 1 D: 1  
Ubicación: ESCUELA PRIMARIA GENERAL FRANCISCO I.  
MADERO CALLE AQUILES SERDÁN NÚMERO 1012, COLONIA 28  
DE JUNIO, CÓDIGO POSTAL 26250  
ENTRE CALLE GENERAL CEPEDA Y CALLE ITURBIDE  
Pte.: ALAN EDUARDO MORONES ESPINOZA  
Sr.: ELSA CRISTINA LARA VERDUZCO  
1er. Escrut.: RAQUEL NARVAEZ ORTIZ  
2do. Escrut.: JUAN GABRIEL RAMIREZ RODRIGUEZ  
1er. Supl.: GUILLERMINA NARVAEZ ORTIZ  
2do. Supl.: MARIA VICTORIA PUGA NARVAEZ  
3er. Supl.: JUAN SANTIAGO RICO SAUCEDO

Sección: 24 BÁSICA D: 1  
Ubicación: ESCUELA PRIMARIA MUNICIPAL ARTURO PEÑA  
CALLE VICENTE GUERRERO NÚMERO 850 SUR, COLONIA  
CENTRO, CÓDIGO POSTAL 26200  
ENTRE CALLE RAMOS ARIZPE Y VILLADAMA  
Pte.: LILIANA MORENO TOVAR  
Sr.: OSCAR ADRIAN SANCHEZ ESCALANTE  
1er. Escrut.: ARTURO MORENO LUMBRERAS  
2do. Escrut.: BEATRIZ ADELINA BELTRAN RUIZ  
1er. Supl.: CARLOS ALEJANDRO MOTA PLAZOLA  
2do. Supl.: JULIO CESAR MEDRANO ESPINOZA  
3er. Supl.: MARCELO VASQUEZ WISLAR

Sección: 26 BÁSICA D: 1  
Ubicación: JARDÍN DE NIÑOS FEDERAL EDELMIRA MAYAGOITIA  
CALLE LAS MORAS NÚMERO 130, FRACCIONAMIENTO LAS  
ALAMEDAS, CÓDIGO POSTAL 26299  
ENTRE CALLE COLEGIO MILITAR Y CALLE GENERAL JAIME  
QUÍÑONES  
Pte.: ELSA LORENA LOZOYA BALDERAS  
Sr.: JANETH IZAMAR RAMIREZ VASQUEZ  
1er. Escrut.: RICARDO LUNA MONTELONGO  
2do. Escrut.: PEDRO LEDESMA LECONA  
1er. Supl.: MARCELA PATRICIA LOZANO REYES  
2do. Supl.: MA. DE LOURDES LOPEZ LOPEZ  
3er. Supl.: FELIX ORTIZ PONCE

Sección: 28 CONTIGUA 1 D: 1  
Ubicación: JARDÍN DE NIÑOS MARÍA DEL CARMEN SERDÁN  
ALATRISTE CALLE TRECE NÚMERO 510, COLONIA GÁMEZ  
SUMARÁN, CÓDIGO POSTAL 26288  
ENTRE CALLE ANTONIO PLAZA E IGNACIO MANUEL  
ALTAMIRANO  
Pte.: ELIZABETH VASQUEZ BELTRAN  
Sr.: CINTYA GUADALUPE VASQUEZ HERNANDEZ  
1er. Escrut.: YESENIA DE JESUS CUELLAR CASTRO  
2do. Escrut.: ARTURO RAMOS MADERA  
1er. Supl.: JESUS RIVERA SALAZAR  
2do. Supl.: JOSE ALFREDO RODRIGUEZ QUÍÑONES  
3er. Supl.: JOSE SALVADOR ALEGRIA MEDELLIN

Sección: 30 BÁSICA D: 1  
Ubicación: INSTITUTO DE EDUCACIÓN Y FORMACIÓN INTEGRAL  
GENESIS CALLE AMADO GUTIÉRREZ NÚMERO 295, COLONIA  
SAN ANDRÉS, CÓDIGO POSTAL 26260  
ENTRE CALLE MARIANO MATAMOROS Y CALLE APOLONIO M.  
AVILES  
Pte.: JUANA MARIA DE JESUS PERALES PRADO  
Sr.: MA. MAGDALENA DELGADO VILLANUEVA  
1er. Escrut.: CESAR MAXIMILIANO DE LA PEÑA COSS  
2do. Escrut.: ABILIO HERRERA MORENO  
1er. Supl.: ARY DANIEL CRUZ PIÑA  
2do. Supl.: YESENIA ALVARADO BARRON  
3er. Supl.: JUAN FRANCISCO BRISEÑO CORTEZ



**(ACUÑA/D: 1)**

Sección: 30 CONTIGUA 1 D: 1  
Ubicación: INSTITUTO NACIONAL DE EDUCACIÓN Y FORMACIÓN INTEGRAL  
GÉNESIS CALLE AMADO GUTIÉRREZ NÚMERO 295, COLONIA  
SAN ANDRÉS, CÓDIGO POSTAL 26260  
ENTRE CALLE MARIANO MATAMOROS Y CALLE APOLONIO M.  
AVILES  
Pta.: VIRIDIANA CRUZ RIVERA  
Sri.: MIRANDA ASTRID MIRANDA SANCHEZ  
1er. Escrut.: KARINA RODRIGUEZ LIMON  
2do. Escrut.: JOSE LUIS ALMADER BARRON  
1er. Supl.: ARMANDO GUADALUPE DE LA PEÑA BERLANGA  
2do. Supl.: ARACELI GUADALUPE OCHOA FUENTES  
3er. Supl.: ROSA MARIA ALONZO HERNANDEZ

Sección: 31 CONTIGUA 3 D: 1  
Ubicación: COLEGIO NACIONAL DE EDUCACIÓN PROFESIONAL  
DEL ESTADO DE COAHUILA CALLE SEGURO SOCIAL SIN  
NÚMERO, FRACCIONAMIENTO YUNNUN, CÓDIGO POSTAL  
26260  
ESQUINA CON CALLE GENERAL NICOLÁS BRAVO  
Pta.: MARTIN MARIANO GONZALEZ  
Sri.: BRENDA ELIZABETH JUAREZ SOTELLO  
1er. Escrut.: JUAN GUADALUPE ADAME HERNANDEZ  
2do. Escrut.: NOEMIO ESQUIVEL CEDILLO  
1er. Supl.: JANETH DEL CARMEN HERNANDEZ TONCHE  
2do. Supl.: JESUS HIPOLITA RODRIGUEZ PARRA  
3er. Supl.: JOSE RAUL AGUILAR ESPINOZA

Sección: 31 CONTIGUA 7 D: 1  
Ubicación: COLEGIO NACIONAL DE EDUCACIÓN PROFESIONAL  
DEL ESTADO DE COAHUILA CALLE SEGURO SOCIAL SIN  
NÚMERO, FRACCIONAMIENTO YUNNUN, CÓDIGO POSTAL  
26260  
ESQUINA CON CALLE GENERAL NICOLÁS BRAVO  
Pta.: JORGE DAVID MONSIVAIS GONZALEZ  
Sri.: RICARDO LOREDO SIECK  
1er. Escrut.: MARIA DE JESUS SANCHEZ LOPEZ  
2do. Escrut.: GERARDO LOZA MENDOZA  
1er. Supl.: YOLANDA PUGA LIMON  
2do. Supl.: HECTOR JUAREZ DELGADILLO  
3er. Supl.: DORA ELVA RIVERA RIOJAS

Sección: 33 BÁSICA D: 1  
Ubicación: ESCUELA PRIMARIA ETHEL VALDÉS MURIEL DE  
RAMÓN CALLE LAGO DE CHAPALA NÚMERO 2000,  
FRACCIONAMIENTO SANTA TERESA, CÓDIGO POSTAL 26284  
ESQUINA CON CALLE RÍO BRAVO  
Pta.: JONHY MARCELINO RODRIGUEZ  
Sri.: MINERVA GABRIELA BARRIOS AGUILAR  
1er. Escrut.: YAZMIN MESA SEGOVIA  
2do. Escrut.: ANTONIO LARA NATIVIDAD  
1er. Supl.: FRANCISCA MIREYA LOZANO PORTILLO  
2do. Supl.: EDELMIRA ELIZETH MARTINEZ URBIE  
3er. Supl.: MARIA DE LA PAZ GOMEZ ANAYA

Sección: 33 CONTIGUA 4 D: 1  
Ubicación: ESCUELA PRIMARIA ETHEL VALDÉS MURIEL DE  
RAMÓN CALLE LAGO DE CHAPALA NÚMERO 2000,  
FRACCIONAMIENTO SANTA TERESA, CÓDIGO POSTAL 26284  
ESQUINA CON CALLE RÍO BRAVO  
Pta.: MARIO ALBERTO IBARRA SOLIS  
Sri.: DAVID MARTINEZ CARRERA  
1er. Escrut.: DANIEL MENDOZA VARGAS  
2do. Escrut.: MAYRA ALEJANDRA LOPEZ LIMON  
1er. Supl.: CARLOS MARTINEZ ALOR  
2do. Supl.: ORALIA MENDOZA QUEZADA  
3er. Supl.: FRANCISCO JAVIER MARTINEZ ESCAJEDA

Sección: 33 CONTIGUA 8 D: 1  
Ubicación: ESCUELA PRIMARIA ETHEL VALDÉS MURIEL DE  
RAMÓN CALLE LAGO DE CHAPALA NÚMERO 2000,  
FRACCIONAMIENTO SANTA TERESA, CÓDIGO POSTAL 26284  
ESQUINA CON CALLE RÍO BRAVO  
Pta.: BENITA LARA CASTELLANOS  
Sri.: JUAN JOSE MERCHANT HERRERA  
1er. Escrut.: GUADALUPE JOSE ENRIQUEZ  
2do. Escrut.: DAVID LOZANO HINOJOSA  
1er. Supl.: ROBERTO MARTINEZ MARTINEZ  
2do. Supl.: ABRAHAM GONZALEZ CONDE  
3er. Supl.: ABEL LOPEZ PEREZ

Sección: 34 CONTIGUA 3 D: 1  
Ubicación: ESCUELA PRIMARIA GENERAL IGNACIO ZARAGOZA  
CALLE SANTOS DEGOLLADO NÚMERO 455 PONIENTE,  
COLONIA LÁZARO CÁRDENAS, CÓDIGO POSTAL 26289  
ENTRE CALLE NÚMERO 2 Y CALLE NÚMERO 3  
Pta.: BLANCA ESTELA LOPEZ RODRIGUEZ  
Sri.: ANA MARIA BERNAL GONZALEZ  
1er. Escrut.: MARIA DE LOS ANGELES SAUCEDO FABELA  
2do. Escrut.: KASSANDRA MARGARITA PACHICANO GARCIA  
1er. Supl.: JOSE LUIS FRIAS RODRIGUEZ  
2do. Supl.: NORMA ARACELY VILLEGAS VARGAS  
3er. Supl.: DIGNORA LUNA VENANCIO

Sección: 35 CONTIGUA 1 D: 1  
Ubicación: ESCUELA PRIMARIA MUNICIPAL PROFESORA MA.  
BRAULIA GARCÍA MORALES CALLE CINCO DE MAYO NÚMERO  
3725, COLONIA EVARISTO PÉREZ ARREOLA, CÓDIGO POSTAL  
26279  
ESQUINA CON CALLE MIGUEL HIDALGO  
Pta.: LINDA NEREIDA JIMENEZ ZUÑIGA  
Sri.: ANTONIO DE JESUS RODRIGUEZ ZAMARRON  
1er. Escrut.: JESUS RAMOS GOMEZ  
2do. Escrut.: PASCUAL MARTINEZ RUIZ  
1er. Supl.: LAURA PADUA GUERRERO  
2do. Supl.: JOSE RAMON CARMONA CRUZ  
3er. Supl.: SANDRA ELIZABETH LOMAS RODRIGUEZ

Sección: 31 BÁSICA D: 1  
Ubicación: COLEGIO NACIONAL DE EDUCACIÓN PROFESIONAL  
DEL ESTADO DE COAHUILA CALLE SEGURO SOCIAL SIN  
NÚMERO, FRACCIONAMIENTO YUNNUN, CÓDIGO POSTAL  
26260  
ESQUINA CON CALLE GENERAL NICOLÁS BRAVO  
Pta.: MARIA LIDIA PAZ SANTA CRUZ  
Sri.: DANIEL LUJAN SALAZAR  
1er. Escrut.: JESUS LOZANO ROMO  
2do. Escrut.: BEATRIZ REYES GARCIA  
1er. Supl.: JUANA MARTINEZ CONTRERAS  
2do. Supl.: HECTOR ANTONIO ROBLES FLORES  
3er. Supl.: SABINA LUIS GARCIA

Sección: 31 CONTIGUA 4 D: 1  
Ubicación: COLEGIO NACIONAL DE EDUCACIÓN PROFESIONAL  
DEL ESTADO DE COAHUILA CALLE SEGURO SOCIAL SIN  
NÚMERO, FRACCIONAMIENTO YUNNUN, CÓDIGO POSTAL  
26260  
ESQUINA CON CALLE GENERAL NICOLÁS BRAVO  
Pta.: POLETH ALEJANDRA RAMOS FLORES  
Sri.: DAVID ANTONIO LABORICO HERNANDEZ  
1er. Escrut.: JAVIER HERNANDEZ CRUZ  
2do. Escrut.: DAVID LOPEZ GARCIA  
1er. Supl.: JESUS OLIVERA RAMIREZ  
2do. Supl.: YOLANDA ROMERO CRUZ  
3er. Supl.: JORDAN EFREN GOMEZ RODRIGUEZ

Sección: 31 CONTIGUA 8 D: 1  
Ubicación: ESCUELA PRIMARIA ETHEL VALDÉS MURIEL DE  
RAMÓN CALLE LAGO DE CHAPALA NÚMERO 2000,  
FRACCIONAMIENTO SANTA TERESA, CÓDIGO POSTAL  
26260  
ESQUINA CON CALLE GENERAL NICOLÁS BRAVO  
Pta.: LUIS ENRIQUE REYES REYES  
Sri.: ARTURO LOZANO FUENTES  
1er. Escrut.: ÁNGELA GUADALUPE RAMOS LUCIO  
2do. Escrut.: EDITH ILIANA MARES HERNANDEZ  
1er. Supl.: FERNANDO DANIEL REYNA WONG  
2do. Supl.: JOSE MANUEL LUIS CRUZ  
3er. Supl.: NARDA DARIELA VILLARREAL MENDOZA

Sección: 33 CONTIGUA 1 D: 1  
Ubicación: ESCUELA PRIMARIA ETHEL VALDÉS MURIEL DE  
RAMÓN CALLE LAGO DE CHAPALA NÚMERO 2000,  
FRACCIONAMIENTO SANTA TERESA, CÓDIGO POSTAL 26284  
ESQUINA CON CALLE RÍO BRAVO  
Pta.: EDITH MARTINEZ MARTINEZ  
Sri.: ROSA ELENA LOZA SALAZAR  
1er. Escrut.: EDUARDO LARA ANTONIO  
2do. Escrut.: CARLOS LEMUS ANGELES  
1er. Supl.: JOSE ANTONIO MANZANAREZ MAGANDA  
2do. Supl.: MARIA DEL REFUGIO MATA VILLANUEVA  
3er. Supl.: MA DE LOS ANGELES LOPEZ ESPINOZA

Sección: 33 CONTIGUA 5 D: 1  
Ubicación: ESCUELA PRIMARIA ETHEL VALDÉS MURIEL DE  
RAMÓN CALLE LAGO DE CHAPALA NÚMERO 455 PONIENTE,  
FRACCIONAMIENTO SANTA TERESA, CÓDIGO POSTAL 26284  
ESQUINA CON CALLE RÍO BRAVO  
Pta.: MARTHA YAZMIN ROQUE CARRILLO  
Sri.: JULIO CESAR MARTINEZ CRUZ  
1er. Escrut.: MARIA DE LA LUZ IBARRA MENDOZA  
2do. Escrut.: MARIA MARBELLA LOPEZ OREJEL  
1er. Supl.: MARTIN ALAN MARTINEZ CASIANO  
2do. Supl.: MARIA SILVIA MERCADO REYNA  
3er. Supl.: JUAN MARTINEZ HERNANDEZ

Sección: 34 BÁSICA D: 1  
Ubicación: ESCUELA PRIMARIA GENERAL IGNACIO ZARAGOZA  
CALLE SANTOS DEGOLLADO NÚMERO 455 PONIENTE,  
COLONIA LÁZARO CÁRDENAS, CÓDIGO POSTAL 26289  
ENTRE CALLE NÚMERO 2 Y CALLE NÚMERO 3  
Pta.: TIARE ANAHI PUENTE SANCHEZ  
Sri.: JOSE ISMAEL PARADA RIVERA  
1er. Escrut.: EDUARDO MARTINEZ CAMPOS  
2do. Escrut.: OSMARA ANTONIA AGUIRRE LOPEZ  
1er. Supl.: ANTONIO RAMIREZ CRUZ  
2do. Supl.: ALEXIS MIGUEL HERNANDEZ CAREAGA  
3er. Supl.: FRANCISCO MISSEL PEREZ CORONADO

Sección: 34 CONTIGUA 4 D: 1  
Ubicación: ESCUELA PRIMARIA GENERAL IGNACIO ZARAGOZA  
CALLE SANTOS DEGOLLADO NÚMERO 455 PONIENTE,  
COLONIA LÁZARO CÁRDENAS, CÓDIGO POSTAL 26289  
ENTRE CALLE NÚMERO 2 Y CALLE NÚMERO 3  
Pta.: REYNA NOHEMI CHAVEZ GURROLA  
Sri.: YOSAHANDI CECILIA RODRIGUEZ HERNANDEZ  
1er. Escrut.: JAVIER MORALES LOPEZ  
2do. Escrut.: MARIA MAGDALENA PEREZ CORONADO  
1er. Supl.: JESUS RAFAEL NOREÑA ZAVALA  
2do. Supl.: NANCY NALLELY CANCINO LEMUS  
3er. Supl.: DANIEL REYES MEDINA

Sección: 35 CONTIGUA 2 D: 1  
Ubicación: ESCUELA PRIMARIA MUNICIPAL PROFESORA MA.  
BRAULIA GARCÍA MORALES CALLE CINCO DE MAYO NÚMERO  
3725, COLONIA EVARISTO PÉREZ ARREOLA, CÓDIGO POSTAL  
26279  
ESQUINA CON CALLE MIGUEL HIDALGO  
Pta.: TOMAS NUÑEZ PRESCILIANO  
Sri.: CLAUDIA CRISTINA PUGA SAN ROMAN  
1er. Escrut.: BERTHA ALICIA RODRIGUEZ GARCIA  
2do. Escrut.: JORGE SHOENSTATT RUBIO SANDOVAL  
1er. Supl.: HEBREO PEREZ MARTINEZ  
2do. Supl.: DANIEL SIFUENTES ESQUIVEL  
3er. Supl.: AMPARO ELIZABETH LOMAS RODRIGUEZ

Sección: 31 CONTIGUA 1 D: 1  
Ubicación: COLEGIO NACIONAL DE EDUCACIÓN PROFESIONAL  
DEL ESTADO DE COAHUILA CALLE SEGURO SOCIAL SIN  
NÚMERO, FRACCIONAMIENTO YUNNUN, CÓDIGO POSTAL  
26260  
ESQUINA CON CALLE GENERAL NICOLÁS BRAVO  
Pta.: JUAN JAVIER RAMIREZ MORAN  
Sri.: FRANCISCO QUINTANILLA MARTINEZ  
1er. Escrut.: DIANA LAURA SANTIAGO TORRES  
2do. Escrut.: JENIMA BRIONES FLORES  
1er. Supl.: JUAN CARLOS MARTINEZ SALAZAR  
2do. Supl.: MARIA TERESA RODRIGUEZ ALCALA  
3er. Supl.: NORMA BERENICE SERRANO BELTRAN

Sección: 31 CONTIGUA 5 D: 1  
Ubicación: COLEGIO NACIONAL DE EDUCACIÓN PROFESIONAL  
DEL ESTADO DE COAHUILA CALLE SEGURO SOCIAL SIN  
NÚMERO, FRACCIONAMIENTO YUNNUN, CÓDIGO POSTAL  
26260  
ESQUINA CON CALLE GENERAL NICOLÁS BRAVO  
Pta.: ARICELA ROMERO AMAYA  
Sri.: PERLA MARINA LOPEZ AGUIRRE  
1er. Escrut.: ANTONIO IGNACIO ROJAS CARBAJAL  
2do. Escrut.: GUADALUPE GONZALEZ ROBLES  
1er. Supl.: HECTOR MANUEL PEREZ AMBROCIO  
2do. Supl.: ROSA ELIA RUELAS MELENDEZ  
3er. Supl.: GUADALUPE LOPEZ SANCHEZ

Sección: 32 BÁSICA D: 1  
Ubicación: ESCUELA PRIMARIA CLUB DE LEONES CALLE  
BELISARIO DOMÍNGUEZ SIN NÚMERO, COLONIA EL PORVENIR,  
CÓDIGO POSTAL 26279  
ENTRE CALLE AMADO NERVO Y CALLE HERÓICO COLEGIO  
MILITAR  
Pta.: MARYLIAN LOPEZ NEGRETE  
Sri.: GENESIS PRISCILA JUAREZ ESTRADA  
1er. Escrut.: JUAN ANTONIO LOPEZ CAMACHO  
2do. Escrut.: FAUSTINO ALEJANDRO LOPEZ HERNANDEZ  
1er. Supl.: DULCE LUCERO LOPEZ SILVA  
2do. Supl.: GUADALUPE LONGORIA HERNANDEZ  
3er. Supl.: FAUSTINO ALEJANDRO LOPEZ GARCIA

Sección: 33 CONTIGUA 2 D: 1  
Ubicación: ESCUELA PRIMARIA ETHEL VALDÉS MURIEL DE  
RAMÓN CALLE LAGO DE CHAPALA NÚMERO 2000,  
FRACCIONAMIENTO SANTA TERESA, CÓDIGO POSTAL 26284  
ESQUINA CON CALLE RÍO BRAVO  
Pta.: REYNALDO ANSELMO MEDINA BEZA  
Sri.: JOSE ALEJANDRO MACIAS CHACON  
1er. Escrut.: REYES LAMAS PEREZ  
2do. Escrut.: ROSA VIOLETA LOPEZ ADAN  
1er. Supl.: STEPHANIE MARIN DE HOYOS  
2do. Supl.: JESUS MANUEL MEDINA VALDES  
3er. Supl.: FRANCISCO JAVIER LOPEZ TORRES

Sección: 33 CONTIGUA 6 D: 1  
Ubicación: ESCUELA PRIMARIA ETHEL VALDÉS MURIEL DE  
RAMÓN CALLE LAGO DE CHAPALA NÚMERO 455 PONIENTE,  
FRACCIONAMIENTO SANTA TERESA, CÓDIGO POSTAL 26284  
ESQUINA CON CALLE RÍO BRAVO  
Pta.: JOHANY MARLEN LIRA CHACON  
Sri.: MAYRA MARTINEZ ESQUIVEL  
1er. Escrut.: GERARDO NOE IBARRA MIRELES  
2do. Escrut.: ROCIO VERONICA LOREDO RAMIREZ  
1er. Supl.: ELOISA DEL ROCIO DORIA MARTINEZ  
2do. Supl.: YOANA MIRANDA DIAZ  
3er. Supl.: GUADALUPE MENDEZ RINCON

Sección: 34 CONTIGUA 1 D: 1  
Ubicación: ESCUELA PRIMARIA GENERAL IGNACIO ZARAGOZA  
CALLE SANTOS DEGOLLADO NÚMERO 455 PONIENTE,  
COLONIA LÁZARO CÁRDENAS, CÓDIGO POSTAL 26289  
ENTRE CALLE NÚMERO 2 Y CALLE NÚMERO 3  
Pta.: JOSE FERNANDO LIMONES ONTIVEROS  
Sri.: DANIEL ULISES HERNANDEZ CAREAGA  
1er. Escrut.: MARIA GUADALUPE MARTINEZ CUELLAR  
2do. Escrut.: JOSE GUADALUPE ORDÁZ HERRERA  
1er. Supl.: GERARDO RIOS GUEVARA  
2do. Supl.: JUAN FRANCISCO MIRAMONTES PARDO  
3er. Supl.: ROBERTO RAMOS CALDERILLA

Sección: 34 CONTIGUA 5 D: 1  
Ubicación: ESCUELA PRIMARIA GENERAL IGNACIO ZARAGOZA  
CALLE SANTOS DEGOLLADO NÚMERO 455 PONIENTE,  
COLONIA LÁZARO CÁRDENAS, CÓDIGO POSTAL 26289  
ENTRE CALLE NÚMERO 2 Y CALLE NÚMERO 3  
Pta.: PATRICIA GUADALUPE OYERVIDES GONZALEZ  
Sri.: GUILLERMO LOMELI ALVAREZ  
1er. Escrut.: CARLOS JAVIER ESPARZA LARA  
2do. Escrut.: ELOY PEREZ JIMENEZ  
1er. Supl.: GUSTAVO BALDERAS SAN ROMAN  
2do. Supl.: VALENTIN PARADA VASQUEZ  
3er. Supl.: CECILIA ACEVEDO SANCHEZ

Sección: 35 CONTIGUA 3 D: 1  
Ubicación: ESCUELA PRIMARIA MUNICIPAL PROFESORA MA.  
BRAULIA GARCÍA MORALES CALLE CINCO DE MAYO NÚMERO  
3725, COLONIA EVARISTO PÉREZ ARREOLA, CÓDIGO POSTAL  
26279  
ESQUINA CON CALLE MIGUEL HIDALGO  
Pta.: MARIELA LOPEZ SANCHEZ  
Sri.: ANDREA RODRIGUEZ CORDOVA  
1er. Escrut.: MIGUEL ANGEL LOPEZ MUÑOZ  
2do. Escrut.: SARA MEDINA GUERRERO  
1er. Supl.: FRANCISCO JAVIER TRUJILLO RAMIREZ  
2do. Supl.: MARIA DE LOURDES RIOS RAMIREZ  
3er. Supl.: OLGA MEDRANO ROBLEDO

Sección: 31 CONTIGUA 2 D: 1  
Ubicación: COLEGIO NACIONAL DE EDUCACIÓN PROFESIONAL  
DEL ESTADO DE COAHUILA CALLE SEGURO SOCIAL SIN  
NÚMERO, FRACCIONAMIENTO YUNNUN, CÓDIGO POSTAL  
26260  
ESQUINA CON CALLE GENERAL NICOLÁS BRAVO  
Pta.: SANDRA IRENE LOPEZ VELA  
Sri.: DINA PAOLA IBARRA CAMPOS  
1er. Escrut.: MARYCARMEN VAZQUEZ GONZALEZ  
2do. Escrut.: LUIS CRISTIAN JUAREZ DELGADILLO  
1er. Supl.: LORENA ARACELI MARTINEZ ZAPATA  
2do. Supl.: PERLA RUBI RODRIGUEZ MEDRANO  
3er. Supl.: J GUADALUPE RODRIGUEZ ESPARZA

Sección: 31 CONTIGUA 6 D: 1  
Ubicación: COLEGIO NACIONAL DE EDUCACIÓN PROFESIONAL  
DEL ESTADO DE COAHUILA CALLE SEGURO SOCIAL SIN  
NÚMERO, FRACCIONAMIENTO YUNNUN, CÓDIGO POSTAL  
26260  
ESQUINA CON CALLE GENERAL NICOLÁS BRAVO  
Pta.: LETICIA MARISELA MEJIA CEDILLO  
Sri.: LUISA FERNANDA LOPEZ CHAVEZ  
1er. Escrut.: MARCO ANTONIO SANCHEZ DUARTE  
2do. Escrut.: MARIA INOCENCIA LOPEZ MORALES  
1er. Supl.: BLANCA YESENIA PEREZ MARTINEZ  
2do. Supl.: MARIA GUADALUPE SANDOVAL DE LA TORRE  
3er. Supl.: JOSE FIDENCIO PONCE CHAVARRIA

Sección: 32 CONTIGUA 1 D: 1  
Ubicación: ESCUELA PRIMARIA CLUB DE LEONES CALLE  
BELISARIO DOMÍNGUEZ SIN NÚMERO, COLONIA EL PORVENIR,  
CÓDIGO POSTAL 26279  
ENTRE CALLE AMADO NERVO Y CALLE HERÓICO COLEGIO  
MILITAR  
Pta.: NIDIA ESTELA LOZANO GARZA  
Sri.: JESSICA FERNANDA LOZANO ROCHA  
1er. Escrut.: ENEDINA JUAREZ JIMENEZ  
2do. Escrut.: JOSE GILBERTO LOPEZ SIFUENTES  
1er. Supl.: PERLA RUBY MARTINEZ LOPEZ  
2do. Supl.: CLAUDIA AIDE LOPEZ LOZANO  
3er. Supl.: ERIKA JUANITA GARCIA OVIEDO

Sección: 33 CONTIGUA 3 D: 1  
Ubicación: ESCUELA PRIMARIA ETHEL VALDÉS MURIEL DE  
RAMÓN CALLE LAGO DE CHAPALA NÚMERO 2000,  
FRACCIONAMIENTO SANTA TERESA, CÓDIGO POSTAL 26284  
ESQUINA CON CALLE RÍO BRAVO  
Pta.: KARINA MENDEZ PEREZ  
Sri.: JESUS CHAVEZ FIGUEROA  
1er. Escrut.: DAMASO MARTINEZ JIMENEZ  
2do. Escrut.: SERGIO ARMANDO LOPEZ ESPARZA  
1er. Supl.: MONICA NATALI MARRUFO GAUSIN  
2do. Supl.: JOSE GABRIEL MENDEZ MENA  
3er. Supl.: MA. DE JESUS LUNA VARGAS

Sección: 33 CONTIGUA 7 D: 1  
Ubicación: ESCUELA PRIMARIA ETHEL VALDÉS MURIEL DE  
RAMÓN CALLE LAGO DE CHAPALA NÚMERO 455 PONIENTE,  
FRACCIONAMIENTO SANTA TERESA, CÓDIGO POSTAL 26284  
ESQUINA CON CALLE RÍO BRAVO  
Pta.: JOSEELIN VANESSA JACINTO PAULINO  
Sri.: SERGIO ESPINOSA LAZARO  
1er. Escrut.: MAYRA ALEJANDRA IRACHETA LIMON  
2do. Escrut.: JORGE CANUTO LOZA RUVALCABA  
1er. Supl.: OLIVIA MARTINEZ GUZMAN  
2do. Supl.: JUAN FIDEL MARTINEZ GONZALEZ  
3er. Supl.: CRESENCIO ARMANDO MENDOZA PIÑA

Sección: 34 CONTIGUA 2 D: 1  
Ubicación: ESCUELA PRIMARIA GENERAL IGNACIO ZARAGOZA  
CALLE SANTOS DEGOLLADO NÚMERO 455 PONIENTE,  
COLONIA LÁZARO CÁRDENAS, CÓDIGO POSTAL 26289  
ENTRE CALLE NÚMERO 2 Y CALLE NÚMERO 3  
Pta.: HORTENCIA LOPEZ HERNANDEZ  
Sri.: ATZIRI LIZETH REYES RODARTE  
1er. Escrut.: MARIA ALEJANDRA MARTINEZ MAYO  
2do. Escrut.: MARIBEL PACHECO LOPEZ  
1er. Supl.: ALMA DELIA BAILON RAVELO  
2do. Supl.: FRANCISCO MUÑOZ IBARRA  
3er. Supl.: MARIA ZORAIDA JIMENEZ GARCIA

Sección: 35 BÁSICA D: 1  
Ubicación: ESCUELA PRIMARIA MUNICIPAL PROFESORA MA.  
BRAULIA GARCÍA MORALES CALLE CINCO DE MAYO NÚMERO  
3725, COLONIA EVARISTO PÉREZ ARREOLA, CÓDIGO POSTAL  
26279  
ESQUINA CON CALLE MIGUEL HIDALGO  
Pta.: ALEJANDRO HERNANDEZ HUITRON  
Sri.: LAURA YARELY MOLINA MONCADA  
1er. Escrut.: ROSA ELENA MONTERO ALVAREZ  
2do. Escrut.: ANTONIO LOPEZ JORDAN  
1er. Supl.: SILVIA OLGUIN IBARRA  
2do. Supl.: SANTA ELVIRA JAIME RIOJAS  
3er. Supl.: LUCIANO LOERA MURILLO

Sección: 35 CONTIGUA 4 D: 1  
Ubicación: ESCUELA PRIMARIA MUNICIPAL PROFESORA MA.  
BRAULIA GARCÍA MORALES CALLE CINCO DE MAYO NÚMERO  
3725, COLONIA EVARISTO PÉREZ ARREOLA, CÓDIGO POSTAL  
26279  
ESQUINA CON CALLE MIGUEL HIDALGO  
Pta.: RAYMUNDO LOZANO LUGO  
Sri.: LUZ ELENA JUAREZ RIOJAS  
1er. Escrut.: ESMERALDA JAQUEZ ALANIS  
2do. Escrut.: JOSE DE JESUS CONTRERAS DIAZ  
1er. Supl.: BERENICE VALADEZ BARRON  
2do. Supl.: JULIA LOPEZ GOMEZ  
3er. Supl.: REBECA MEZA NUÑEZ

**La integración de las Mesas Directivas de Casilla está sujeta a cambios derivados de sustituciones por causas supervenientes**

**(ACUÑA/D: 1)**

**Sección: 35 CONTIGUA 5 D: 1**  
**Ubicación:** ESCUELA PRIMARIA MUNICIPAL PROFESORA MA. BRAULIA GARCÍA MORALES CALLE CINCO DE MAYO NÚMERO 3725, COLONIA EVARISTO PÉREZ ARREOLA, CÓDIGO POSTAL 26279  
**ESQUINA CON CALLE MIGUEL HIDALGO**  
**Pte.:** YESENIA LIZBETH MALDONADO ALONSO  
**Srl.:** GUADALUPE MARTÍNEZ PÉREZ  
**1er. Escrut.:** ALEJANDRA SARAHY LLANES SIMENTAL  
**2do. Escrut.:** NOE AMAYA VARGAS  
**1er. Supl.:** MARIA GUADALUPE REYES RODARTE  
**2do. Supl.:** ALMA DELIA RAMOS CAMPOS  
**3er. Supl.:** DIANA RAMÍREZ ESPINOZA

**Sección: 37 CONTIGUA 1 D: 1**  
**Ubicación:** ESCUELA SECUNDARIA TÉCNICA DEL ESTADO LUIS DONALDO COLOSIÓ MURRIETA CALLE PROLONGACIÓN MICHOCÁN SIN NÚMERO, COLONIA LAZARO CÁRDENAS, CÓDIGO POSTAL 26289  
**ESQUINA CON CALLE LUCIO CABAÑAS AGUAYO**  
**Pte.:** JUAN PABLO ACEVEDO SANCHEZ  
**Srl.:** JOSE ANGEL PUENTE HERNANDEZ  
**1er. Escrut.:** MA GUADALUPE IVARRA RIVERA  
**2do. Escrut.:** ADAN GUADALUPE MORALES ESCALANTE  
**1er. Supl.:** MARIA ESTHER RAMIREZ CONTRERAS  
**2do. Supl.:** DEBORAH CARRILLO ORTIZ  
**3er. Supl.:** HECTOR HUGO RIVERA RIOS

**Sección: 41 CONTIGUA 3 D: 1**  
**Ubicación:** UNIDAD DE ESPECIALIDADES MÉDICAS AVENIDA SUR PONIENTE SIN NÚMERO, FRACCIONAMIENTO ALTOS DE SANTA TERESA, CÓDIGO POSTAL 26284  
**ESQUINA CON CALLE ANTONIO RENTERÍA M.**  
**Pte.:** MARISOL ELIZABETH LARA RODRIGUEZ  
**Srl.:** LUZ ELENA MARTÍNEZ RAMÍREZ  
**1er. Escrut.:** RODOLFO LAMAS PÉREZ  
**2do. Escrut.:** CECILIA LOPEZ OBREGON  
**1er. Supl.:** RAUL MARTINEZ HIPOLITO  
**2do. Supl.:** FRANCISCO MARTINEZ BERNAL  
**3er. Supl.:** MARIA DOLORES LUNA MOTA

**Sección: 41 EXTRAORDINARIA 1 D: 1**  
**Ubicación:** ESCUELA MIGUEL HIDALGO DOMICILIO CONOCIDO CARRETERA ACUÑA ZARAGOZA SIN NÚMERO, EJIDO CALLES, CÓDIGO POSTAL 26309  
**EJIDO CALLES**  
**Pte.:** FRANCISCA JIMENEZ BALDERAS  
**Srl.:** JAVIER LOPEZ OLIVARES  
**1er. Escrut.:** MARICRUZ CERDA ENRIQUEZ  
**2do. Escrut.:** JAIME ACOSTA LOPEZ  
**1er. Supl.:** MARISOL CHAIREZ ESPINOZA  
**2do. Supl.:** MARIA ALBINA PEREZ VAZQUEZ  
**3er. Supl.:** ARTURO BALDERAS GUADALAJARA

**Sección: 1683 BÁSICA D: 1**  
**Ubicación:** JARDÍN DE NIÑOS MÉXICO CALLE RUFINO TAMAYO NÚMERO 305, FRACCIONAMIENTO ACOROS, CÓDIGO POSTAL 26237  
**ENTRE CALLE JOSÉ LUIS FIGUEROA Y CALLE LUIS BARRAGÁN**  
**Pte.:** YONICIS DANIEL MARTÍNEZ GUILLEN  
**Srl.:** JOSE ROSALES ARREDONDO  
**1er. Escrut.:** GUADALUPE JIMENEZ HERNANDEZ  
**2do. Escrut.:** DEYANIRA LOPEZ VENTURA  
**1er. Supl.:** MARIA GUADALUPE RODRIGUEZ ALVAREZ  
**2do. Supl.:** JESUS DAVID RODRIGUEZ ALVAREZ  
**3er. Supl.:** MACARIO LOPEZ BERNAL

**Sección: 1686 BÁSICA D: 1**  
**Ubicación:** CASA DE LA SEÑORA VERÓNICA GÓMEZ DE LOS SANTOS CALLE FRANCISCO SARABIA NÚMERO 315, COLONIA VENUSTIANO CARRANZA, CÓDIGO POSTAL 26237  
**ENTRE CALLE COAHUILTECAS Y HUACHICHILES**  
**Pte.:** DANIELA IVONNE SALAS ROJAS  
**Srl.:** LUZ ELENA SUAREZ RODRIGUEZ  
**1er. Escrut.:** RUBEN ARMANDO MATEOZ RIVERA  
**2do. Escrut.:** JESUS DAVID SALAS ROJAS  
**1er. Supl.:** ALFONSO CASTRO VARELA  
**2do. Supl.:** JOSE ANTONIO TORRES CASTAÑON  
**3er. Supl.:** JESUS LOREDO ORTEGA

**Sección: 1690 BÁSICA D: 1**  
**Ubicación:** CASA DEL SEÑOR JUAN MANUEL LÓPEZ RAMÍREZ CALLE SALVADOR ALVARADO NÚMERO 642, COLONIA TIERRA Y LIBERTAD, CÓDIGO POSTAL 26237  
**ENTRE CALLE GUADALUPE POSADA Y RICARDO FLORES MAGÓN**  
**Pte.:** JOSE ALBERTO MENDEZ HERNANDEZ  
**Srl.:** VICTORIA ESMERALDA LEDEZMA LANZARIN  
**1er. Escrut.:** IRMA LETICIA MARIN RESENDIZ  
**2do. Escrut.:** FRANCISCO ENRIQUE MORENO AGUILAR  
**1er. Supl.:** MARIA GUADALUPE RODRIGUEZ SAUCEDA  
**2do. Supl.:** TOMAS HIPOLITO MONTÓYA GONZÁLEZ  
**3er. Supl.:** MARIA TOMASA ONTIVEROS SEGOVIA

**Sección: 1694 BÁSICA D: 1**  
**Ubicación:** CASA DE LA SEÑORA KENIA EDITH MUÑOZ MALAGÓN CALLE PLAYA AZUL NÚMERO 135, COLONIA LUIS DONALDO COLOSIÓ, CÓDIGO POSTAL 26237  
**ENTRE CALLE SAN PEDRO Y CALLE DOMINGO COBOS**  
**Pte.:** JUAN JESUS ARRAZOLA PORTILLO  
**Srl.:** REINA MENDOZA REYES  
**1er. Escrut.:** LILIANA MORALES RASCON  
**2do. Escrut.:** KENIA EDITH MUÑOZ MALAGON  
**1er. Supl.:** MARIA GUADALUPE PIZARRO ARZOLA  
**2do. Supl.:** CARLA MARICELA GARCIA CUETO  
**3er. Supl.:** NORA ELIA ORTEGA SOTO

**Sección: 36 BÁSICA D: 1**  
**Ubicación:** ESCUELA PRIMARIA ANSELMA VITELA DEL BOSQUE CALLE SANTOS DEGOLLADO SIN NÚMERO, COLONIA VISTA HERMOSA, CÓDIGO POSTAL 26290  
**ENTRE CALLE CARRILLO PUERTO Y CALLE BENITO JUÁREZ**  
**Pte.:** ANERIS JUAREZ HERNANDEZ  
**Srl.:** VICENTA TORRES SAN ROMAN  
**1er. Escrut.:** PATRICIA LORENZO RAMOS  
**2do. Escrut.:** JUAN DANIEL GUZMAN RAMIREZ  
**1er. Supl.:** DIANA PATRICIA MONTES PORTILLO  
**2do. Supl.:** YESENIA SEGOVIA PINEDA  
**3er. Supl.:** ALMA DELIA OJEDA CASTAÑON

**Sección: 41 BÁSICA D: 1**  
**Ubicación:** UNIDAD DE ESPECIALIDADES MÉDICAS AVENIDA SUR PONIENTE SIN NÚMERO, FRACCIONAMIENTO ALTOS DE SANTA TERESA, CÓDIGO POSTAL 26284  
**ESQUINA CON CALLE ANTONIO RENTERÍA M.**  
**Pte.:** VICTOR ALFONSO MARTÍNEZ ANGUIANO  
**Srl.:** ADRIANA MADRID MARTÍNEZ  
**1er. Escrut.:** JUANITA JUAREZ LOPEZ  
**2do. Escrut.:** JUAN LIRA RODRIGUEZ  
**1er. Supl.:** PERLA ESMERALDA MARTINEZ ANGUIANO  
**2do. Supl.:** BARBARA LOPEZ MARTINEZ  
**3er. Supl.:** JOSE MANUEL LIZALDE VARGAS

**Sección: 41 CONTIGUA 4 D: 1**  
**Ubicación:** UNIDAD DE ESPECIALIDADES MÉDICAS AVENIDA SUR PONIENTE SIN NÚMERO, FRACCIONAMIENTO ALTOS DE SANTA TERESA, CÓDIGO POSTAL 26284  
**ESQUINA CON CALLE ANTONIO RENTERÍA M.**  
**Pte.:** MARIA CONCEPCION LLANES LUNA  
**Srl.:** VICENTE CRUZ TORRES  
**1er. Escrut.:** JOSE LUIS LARA GALVAN  
**2do. Escrut.:** ANSELMO LUNA RAMOS  
**1er. Supl.:** LEE EMMANUEL MARTINEZ LANDA  
**2do. Supl.:** EDGAR ARELLANO CABALLERO  
**3er. Supl.:** MINERVA MARTINEZ MARTINEZ

**Sección: 41 EXTRAORDINARIA 1 CONTIGUA 1 D: 1**  
**Ubicación:** ESCUELA MIGUEL HIDALGO DOMICILIO CONOCIDO CARRETERA ACUÑA ZARAGOZA SIN NÚMERO, EJIDO CALLES, CÓDIGO POSTAL 26309  
**EJIDO CALLES**  
**Pte.:** DEYANIRA JIMENEZ MARTINEZ  
**Srl.:** CONSUELO CONTRERAS TREVINO  
**1er. Escrut.:** NORMA LETICIA ZAPATA INFANTE  
**2do. Escrut.:** FELICITAS PEREZ CALDERILLA  
**1er. Supl.:** BERTHA LINDA PEREZ RODRIGUEZ  
**2do. Supl.:** ARTURO BALDERAS RUIZ  
**3er. Supl.:** YOLANDA ORTIZ BUSTOS

**Sección: 1683 CONTIGUA 1 D: 1**  
**Ubicación:** JARDÍN DE NIÑOS MÉXICO CALLE RUFINO TAMAYO NÚMERO 305, FRACCIONAMIENTO ACOROS, CÓDIGO POSTAL 26237  
**ENTRE CALLE JOSÉ LUIS FIGUEROA Y CALLE LUIS BARRAGÁN**  
**Pte.:** LUIS RAMÍREZ GERVACIO  
**Srl.:** EVER MARTINEZ PEREZ  
**1er. Escrut.:** CLAUDIA IVETTE LOPEZ GAYTAN  
**2do. Escrut.:** ARMANDO MARTINEZ IBARRA  
**1er. Supl.:** ANTONIO JOEL MENDOZA HERRERA  
**2do. Supl.:** MARIA GUADALUPE LANDA GARCIA  
**3er. Supl.:** MARIA GUADALUPE MIRANDA PARADA

**Sección: 1687 BÁSICA D: 1**  
**Ubicación:** ESCUELA SECUNDARIA TÉCNICA DEL ESTADO HERMANOS FLORES MAGON CALLE FERNANDO MONTES DE OCA NÚMERO 350, COLONIA REVOLUCIÓN, CÓDIGO POSTAL 26237  
**ENTRE CALLE HERIBERTO JARA Y SALVADOR ALVARADO**  
**Pte.:** YESSICA MEDINA VERASTEGUI  
**Srl.:** LUIS DIEGO OVIEDO GONZALEZ  
**1er. Escrut.:** HECTOR RODRIGUEZ CAMACHO  
**2do. Escrut.:** ALFREDO MARTINEZ OLGUIN  
**1er. Supl.:** MARIA ORALIA HERNANDEZ AGUILAR  
**2do. Supl.:** MARIA ELENA PADILLA SANCHEZ  
**3er. Supl.:** RAMIRO SALAZAR SANTOS

**Sección: 1691 BÁSICA D: 1**  
**Ubicación:** ESCUELA PRIMARIA ENRIQUE CAMPOS ARAGÓN CALLE CHAPOTTE SIN NÚMERO, COLONIA 5 DE MAYO, CÓDIGO POSTAL 26237  
**ENTRE CALLE MALVA Y CALLE MENTA**  
**Pte.:** ROSALIN TORRES GONZALEZ  
**Srl.:** DANIEL MARTINEZ HOLGUIN  
**1er. Escrut.:** MARIA GUADALUPE PREZAS MURILLO  
**2do. Escrut.:** NOEL PRUNEDA JASSO  
**1er. Supl.:** JUAN ANTONIO AGUILAR CUEVAS  
**2do. Supl.:** JOSE LUIS ARRIOLA HERNANDEZ  
**3er. Supl.:** LETICIA VALENTE ARIZMENDI

**Sección: 1695 BÁSICA D: 1**  
**Ubicación:** CASA DEL SEÑOR JUAN MANUEL ÁLVAREZ MIRELES CALLE ESCOBILLA NÚMERO 950, COLONIA 5 DE MAYO, CÓDIGO POSTAL 26237  
**ENTRE CALLE DIENTE DE LEÓN Y CALLE MIRASOL**  
**Pte.:** ERIKA JANETH LOPEZ GALLEGOS  
**Srl.:** GERARDO MINANO LOPEZ  
**1er. Escrut.:** ANTONIA LOPEZ AGUIRRE  
**2do. Escrut.:** PATRICIA MANDUJANO OCHOA  
**1er. Supl.:** ELIZABETH GARCIA BENITEZ  
**2do. Supl.:** JOSE LUIS MARTINEZ MEDINA  
**3er. Supl.:** ALFREDO OCAÑA CASTELLANOS

**Sección: 36 CONTIGUA 1 D: 1**  
**Ubicación:** ESCUELA PRIMARIA ANSELMA VITELA DEL BOSQUE CALLE SANTOS DEGOLLADO SIN NÚMERO, COLONIA VISTA HERMOSA, CÓDIGO POSTAL 26290  
**ENTRE CALLE CARRILLO PUERTO Y CALLE BENITO JUÁREZ**  
**Pte.:** JORGE LUIS GONZÁLEZ MEDINA  
**Srl.:** RUTH OBREGON ESQUEDA  
**1er. Escrut.:** JESUS MARRERO AGUILERA  
**2do. Escrut.:** RAUL ALEJANDRO MEZTA MARQUEZ  
**1er. Supl.:** EDELMIRA SANCHEZ TORIBIO  
**2do. Supl.:** CLAUDIA LETICIA NARVAEZ CASTILLO  
**3er. Supl.:** MARIA LIDIA MARTINEZ MARTINEZ

**Sección: 41 CONTIGUA 1 D: 1**  
**Ubicación:** UNIDAD DE ESPECIALIDADES MÉDICAS AVENIDA SUR PONIENTE SIN NÚMERO, FRACCIONAMIENTO ALTOS DE SANTA TERESA, CÓDIGO POSTAL 26284  
**ESQUINA CON CALLE ANTONIO RENTERÍA M.**  
**Pte.:** FELIPE DE JESUS IBARRA PORTILLO  
**Srl.:** FIDEL ANGEL MALDONADO RODRIGUEZ  
**1er. Escrut.:** JUAN MIGUEL JUAREZ SANDCHEZ  
**2do. Escrut.:** MIGUEL ANGEL LOMAS RODRIGUEZ  
**1er. Supl.:** MARIA DE JESUS MARTINEZ GARCIA  
**2do. Supl.:** MAIRA ELIZABETH LOPEZ TORRES  
**3er. Supl.:** ELVA LIDIA LOPEZ MARTINEZ

**Sección: 41 CONTIGUA 5 D: 1**  
**Ubicación:** UNIDAD DE ESPECIALIDADES MÉDICAS AVENIDA SUR PONIENTE SIN NÚMERO, FRACCIONAMIENTO ALTOS DE SANTA TERESA, CÓDIGO POSTAL 26284  
**ESQUINA CON CALLE ANTONIO RENTERÍA M.**  
**Pte.:** ANAVEL CUEVAS ESCOBEDO  
**Srl.:** LUIS JAVIER IBARRA VAZQUEZ  
**1er. Escrut.:** EPIFANIO LARA RUIZ  
**2do. Escrut.:** JOSE GUADALUPE RODRIGUEZ PONCE  
**1er. Supl.:** DANIELA MARTINEZ LARA  
**2do. Supl.:** TEODORO LARA GALVAN  
**3er. Supl.:** JOSE CRISTOBAL MARTINEZ RODRIGUEZ

**Sección: 1682 BÁSICA D: 1**  
**Ubicación:** ESCUELA SECUNDARIA GENERAL FEDERAL CARLOS FUENTES MACIAS BOULEVARD ALFREDO GARZA CHAPA NÚMERO 100, COLONIA 5 DE MAYO, CÓDIGO POSTAL 26237  
**ENTRE CALLE PARRA SILVESTRE Y CALLE POLEO**  
**Pte.:** MARIA DEL CARMEN CALVILLO PADILLA  
**Srl.:** CESAR EDUARDO CAMACHO CABRAL  
**1er. Escrut.:** ANABEL GALEANA ROJAS  
**2do. Escrut.:** FATIMA MAGALY RIVERA AGUIRRE  
**1er. Supl.:** VERONICA ROCHA HERNANDEZ  
**2do. Supl.:** DULCE ESMERALDA XOLIO VALDEOLIVER  
**3er. Supl.:** AUSENCIO PEREZ CRUZ

**Sección: 1684 BÁSICA D: 1**  
**Ubicación:** CASA DEL SEÑOR JOSÉ LUIS BURROLA ANDRADE CALLE PARRA SILVESTRE NÚMERO 1423, COLONIA 5 DE MAYO, CÓDIGO POSTAL 26237  
**ENTRE CALLE ÁRNICA Y CALLE COLORÍN**  
**Pte.:** NORMA BERENICE QUINTERO LUCERO  
**Srl.:** ELIGIO RAMIREZ NUÑEZ  
**1er. Escrut.:** VICTORIA LURIA FRANCISCO  
**2do. Escrut.:** EMILIA OLAN PEREZ  
**1er. Supl.:** MARIA DEL ROCIO RAMIREZ NUÑEZ  
**2do. Supl.:** MANUEL IBARRA MACHUCA  
**3er. Supl.:** EVA MALAGA BAXIN

**Sección: 1688 BÁSICA D: 1**  
**Ubicación:** CASA DEL SEÑOR ENRIQUETA CHÁVEZ CALLE HERIBERTO JARA CORREA NÚMERO 147, COLONIA 5 DE MAYO, CÓDIGO POSTAL 26237  
**ENTRE CALLE DIENTE DE LEÓN Y CALLE MIRASOL**  
**Pte.:** GABRIELA MORIN IBARRA  
**Srl.:** JOSIE EMMANUEL CAZARES LUNA  
**1er. Escrut.:** ARTEMIO HOMERO MARTINEZ BRIONES  
**2do. Escrut.:** JOSE VENANCIO MORENO SANCHEZ  
**1er. Supl.:** MONICA NUÑEZ GOMEZ  
**2do. Supl.:** BLANCA RUBY NUÑEZ ORTIZ  
**3er. Supl.:** SARAI ELIZABETH OLIVA ECHEVARRIA

**Sección: 1692 BÁSICA D: 1**  
**Ubicación:** ESCUELA PRIMARIA EMILIANO ZAPATA CALLE FRANCISCO SARABIA NÚMERO 755, COLONIA VALLE VERDE, CÓDIGO POSTAL 26237  
**ENTRE CALLE CHAPULTEPEC Y CALLE LECHUGUILLA**  
**Pte.:** ANA SUEY PEREZ RIVERA  
**Srl.:** YADIRA AGUILAR DE LA O  
**1er. Escrut.:** ROSA ISELA INFANTE ORTIZ  
**2do. Escrut.:** JESUS MARTINEZ MARTINEZ  
**1er. Supl.:** MARIA GUADALUPE CARDENAS SANTOS  
**2do. Supl.:** ANA MARIA JUAREZ TORRES  
**3er. Supl.:** ANA CECILIA ORTIZ TOVAR

**Sección: 1696 BÁSICA D: 1**  
**Ubicación:** CASA DEL SEÑOR JESÚS ANTONIO SUÁREZ CALLE LEON SONORA NÚMERO 240, COLONIA LUIS DONALDO COLOSIÓ, CÓDIGO POSTAL 26236  
**ENTRE CALLE NOPAL Y CALLE ESCOBILLA**  
**Pte.:** JULIAN MARTINEZ GONZALEZ  
**Srl.:** MARY TONÁ TORRES GARCIA  
**1er. Escrut.:** MIGUEL ANGEL MONCADA CADENA  
**2do. Escrut.:** RUBEN PORTILLO LOPEZ  
**1er. Supl.:** MARIBEL SANCHEZ LOPEZ  
**2do. Supl.:** JESUS ANTONIO SUAREZ HERNANDEZ  
**3er. Supl.:** ALICIA MARTINEZ JIMENEZ

**Sección: 37 BÁSICA D: 1**  
**Ubicación:** ESCUELA SECUNDARIA TÉCNICA DEL ESTADO LUIS DONALDO COLOSIÓ MURRIETA CALLE PROLONGACIÓN MICHOCÁN SIN NÚMERO, COLONIA LAZARO CÁRDENAS, CÓDIGO POSTAL 26289  
**ESQUINA CON CALLE LUCIO CABAÑAS AGUAYO**  
**Pte.:** SUSANA MONTAÑO MORALES  
**Srl.:** JONATHAN ALDANA ALDANA  
**1er. Escrut.:** ANA CRISTINA IBARRA OLGUIN  
**2do. Escrut.:** ISIDRO LOPEZ HERNANDEZ  
**1er. Supl.:** JESUS ALFREDO QUIROZ RAMOS  
**2do. Supl.:** BERTHA LILIANA RANGEL ARISTA  
**3er. Supl.:** GUILLERMO RANGEL MACIAS

**Sección: 41 CONTIGUA 2 D: 1**  
**Ubicación:** UNIDAD DE ESPECIALIDADES MÉDICAS AVENIDA SUR PONIENTE SIN NÚMERO, FRACCIONAMIENTO ALTOS DE SANTA TERESA, CÓDIGO POSTAL 26284  
**ESQUINA CON CALLE ANTONIO RENTERÍA M.**  
**Pte.:** JORDAN RICARDO JURADO TAPIA  
**Srl.:** JUAN GILBERTO MARTINEZ CHAVARRIA  
**1er. Escrut.:** GUILLERMO RAD JURADO SUAREZ  
**2do. Escrut.:** ALMA LETICIA LOPEZ CALAMACO  
**1er. Supl.:** LAURA ALBERTO MARTINEZ HERNANDEZ  
**2do. Supl.:** ESTHER LOPEZ LLANAS  
**3er. Supl.:** JESUS ANTONIO LOPEZ PEREZ

**Sección: 41 CONTIGUA 6 D: 1**  
**Ubicación:** UNIDAD DE ESPECIALIDADES MÉDICAS AVENIDA SUR PONIENTE SIN NÚMERO, FRACCIONAMIENTO ALTOS DE SANTA TERESA, CÓDIGO POSTAL 26284  
**ESQUINA CON CALLE ANTONIO RENTERÍA M.**  
**Pte.:** FRANCISCO LOPEZ VELAZQUEZ  
**Srl.:** ENRIQUE JUAREZ GAYTAN  
**1er. Escrut.:** ALFONSO LEONARDO GARCIA  
**2do. Escrut.:** JULIA ISABEL MARENTES OLVERA  
**1er. Supl.:** FRANCISCO ANTONIO JUAREZ MORALES  
**2do. Supl.:** MAYRA VERONICA LEVYA RODRIGUEZ  
**3er. Supl.:** EUSEBIO MARTINEZ RODRIGUEZ

**Sección: 1682 CONTIGUA 1 D: 1**  
**Ubicación:** ESCUELA SECUNDARIA GENERAL FEDERAL CARLOS FUENTES MACIAS BOULEVARD ALFREDO GARZA CHAPA NÚMERO 100, COLONIA 5 DE MAYO, CÓDIGO POSTAL 26237  
**ENTRE CALLE PARRA SILVESTRE Y CALLE POLEO**  
**Pte.:** LUIS ALBERTO MONTÓYA PAZ  
**Srl.:** JOSE FERRIN SALAZAR VALLEJO  
**1er. Escrut.:** LEONARDO GAONA PEREZ  
**2do. Escrut.:** VICTOR MIGUEL CRUZ ROSALDO  
**1er. Supl.:** MARIA DE LA LUZ VILLALOBOS CHAVARRIA  
**2do. Supl.:** ZOILA REYNA ALVAREZ DE LEON  
**3er. Supl.:** MARICELA PEREZ VALDEZ

**Sección: 1685 BÁSICA D: 1**  
**Ubicación:** CASA DE LA SEÑORA MARÍA DE LOS ÁNGELES ALONSO MARTINEZ CALLE FRANCISCO SARABIA NÚMERO 150, COLONIA VENUSTIANO CARRANZA, CÓDIGO POSTAL 26237  
**ENTRE CARRETERA SANTA EULALIA Y CALLE TOBOSO**  
**Pte.:** NAVELY PUENTE RAMIREZ  
**Srl.:** ELY ELEAZAR MARTINEZ BOCANEGRA  
**1er. Escrut.:** DORA NIDIA MONTELONGO MONTEYOR  
**2do. Escrut.:** VICTOR ANEL LOZANO GARCIA  
**1er. Supl.:** JAQUELINE RIOJAS MORALES  
**2do. Supl.:** MAYRA MIREYA NERI SANCHEZ  
**3er. Supl.:** GLORIA ONATE DIAZ

**Sección: 1689 BÁSICA D: 1**  
**Ubicación:** CASA DE LA SEÑORA ALONDRA ISABEL GARCÍA SOTO CALLE VIZCARRA NÚMERO 1445, COLONIA 5 DE MAYO, CÓDIGO POSTAL 26237  
**ENTRE CALLE COLORÍN Y CALLE ÁRNICA**  
**Pte.:** MARIA LUISA RAMIREZ RAMIREZ  
**Srl.:** MARIA DE LA LUZ LARA ZAMORA  
**1er. Escrut.:** SOCORRO PINEDA AGUILAR  
**2do. Escrut.:** GUADALUPE RODRIGUEZ RIVERA  
**1er. Supl.:** JESUS ALBERTO PEREZ MORALES  
**2do. Supl.:** JOSE GUADALUPE RESENDIZ BARBOZA  
**3er. Supl.:** NATIVIDAD RODRIGUEZ MONTELONGO

**Sección: 1693 BÁSICA D: 1**  
**Ubicación:** CASA DE LA SEÑORA IVELDA RODRÍGUEZ RIVERA CALLE LUCIO BLANCO NÚMERO 925, COLONIA TIERRA Y LIBERTAD, CÓDIGO POSTAL 26237  
**ENTRE CALLE LEONA VICARIO Y CALLE RICARDO FLORES MAGÓN**  
**Pte.:** JUAN ARTURO MARTINEZ NANDIN  
**Srl.:** AUSENCIO RODRIGUEZ SAUCEDO  
**1er. Escrut.:** JOSE RAFAEL MONTÓYA GUERRERO  
**2do. Escrut.:** MARCO ANTONIO PEREZ LOPEZ  
**1er. Supl.:** ANGEL ALBERTO OCHOA LARA  
**2do. Supl.:** MARIO HECTOR ONTIVEROS SEGOVIA  
**3er. Supl.:** DUVAN SALVADOR PEREZ GUERRERO

**Sección: 1697 BÁSICA D: 1**  
**Ubicación:** CASA DE LA SEÑORA ZOILA SÁNCHEZ ESQUIVEL CALLE LEON SONORA NÚMERO 240, COLONIA LUIS DONALDO COLOSIÓ, CÓDIGO POSTAL 26210  
**ENTRE CALLE JESUS MARIA RAMÓN Y CALLE SAN PEDRO**  
**Pte.:** ELIZABETH NIÑO MONTES  
**Srl.:** ARACELY GUADALUPE SIQUENTES MARTINEZ  
**1er. Escrut.:** LETICIA MEZA TORRES  
**2do. Escrut.:** VERONICA ANGUIANO RUIZ  
**1er. Supl.:** JUAN ENRIQUE NIÑO LOPEZ  
**2do. Supl.:** DAVID DRANAT MARTINEZ CHAVEZ  
**3er. Supl.:** MARIA GUADALUPE MONTES REBULLOSA

**La integración de las Mesas Directivas de Casilla está sujeta a cambios derivados de sustituciones por causas supervenientes**

(ACUÑA/D: 1)

Sección: 1698 BÁSICA D: 1  
Ubicación: CASA DEL SEÑOR JOSÉ RIVAS SARMIENTO CALLE PANFILO NARVAEZ NÚMERO 408, FRACCIONAMIENTO FUNDADORES 2, CÓDIGO POSTAL 26236  
ENTRE CALLE DON DIEGO DE MAZARIEGOS Y CALLE DON GASTÓN DE PERALTA  
Pie.: MARIA DOLORES JIMENEZ TOVAR  
Sri.: MARILY LOPEZ JIMENEZ  
1er. Escript.: ISABEL ALEJANDRA MARES MARINES  
2do. Escript.: VICTOR ENRIQUE MOLINA MARTINEZ  
1er. Supl.: ROCIO EDITH MORALES LOPEZ  
2do. Supl.: MIGUEL ANGEL NUÑEZ VARGAS  
3er. Supl.: CIRILODO ESCOBEDO ARELLANO

Sección: 1702 BÁSICA D: 1  
Ubicación: CASA DE LA SEÑORA SELENE IBONNE BALTIERRA LÓPEZ JUAN COORMAN NÚMERO 303, COLONIA ACOROS, CÓDIGO POSTAL 26237  
ENTRE CALLE RODOLFO NIETO Y CALLE DR. ATL  
Pie.: MARTHA ARACELI LARA TREJO  
Sri.: SELENE IBONNE BALTIERRA LOPEZ  
1er. Escript.: ISRAEL MOLINA BONILLA  
2do. Escript.: MARIA GUADALUPE NAJERA AYALA  
1er. Supl.: SABAS MARTINEZ SANTIAGO  
2do. Supl.: ELEAZAR MOTA CHAVEZ  
3er. Supl.: JUAN SILVESTRE NARVAIZ NUÑEZ

Sección: 1708 BÁSICA D: 1  
Ubicación: CASA DE LA SEÑORA KARLA GUADALUPE TORRES REYES CALLE DON PEDRO MORCILLO NÚMERO 513, FRACCIONAMIENTO FUNDADORES, CÓDIGO POSTAL 26236  
ENTRE CALLE DOÑA MAXIMINA Y CALLE DON JUAN FERNANDEZ DEL HINAR  
Pie.: VIDAL IGNO GONZALEZ  
Sri.: JUANA LOREDO MARQUEZ  
1er. Escript.: HILDA VERENA LOZANO ESQUIVEL  
2do. Escript.: MAGALY MACALLANES SILVA  
1er. Supl.: YOLISMA YANETH MARTINEZ CASSIO  
2do. Supl.: NORMA LOPEZ PEREZ  
3er. Supl.: YADIRA REYES CASTILLO

Sección: 1710 BÁSICA D: 1  
Ubicación: CASA DE LA SEÑORA TERESA GARCÍA MARTINEZ CALLE FRAY JUAN B. MOLLINEDA NÚMERO 501, FRACCIONAMIENTO FUNDADORES, CÓDIGO POSTAL 26237  
ENTRE CALLE DON JUAN FERNÁNDEZ DE HINAR Y CALLE CAPITÁN MANUEL LEAL  
Pie.: JOSE GUADALUPE MATHEY VAZQUEZ  
Sri.: MOISES GONZALEZ MARTINEZ  
1er. Escript.: GUADALUPE SANTIAGO RODRIGUEZ  
2do. Escript.: MARIA GUADALUPE GARCIA VAZQUEZ  
1er. Supl.: DEMETRIO PEREZ MIGUEL  
2do. Supl.: LAURA LIZBETH CONSTANCIO ZUÑIGA  
3er. Supl.: MARIA ISABEL SALAZAR FLORES

Sección: 234 BÁSICA D: 2  
Ubicación: CLUB DEPORTIVO IDEAL CALLE LICENCIADO RAÚL LÓPEZ SÁNCHEZ SIN NÚMERO, COLONIA CENTRO, CÓDIGO POSTAL 26640  
ESQUINA CON CALLE MIGUEL HIDALGO  
Pie.: DULCE FABIOLA MARTINEZ ESPINO  
Sri.: FLORENTINA LUNA FLORES  
1er. Escript.: YESENIA ENEREDIA JUAREZ TORRES  
2do. Escript.: ELVIRA LEIJA ALFARO  
1er. Supl.: SABAS LUNA FLORES  
2do. Supl.: ANGELICA MORENO GONZALEZ  
3er. Supl.: JOSE GUADALUPE LEIJA ALFARO

## HIDALGO >

## JIMENEZ >

Sección: 242 CONTIGUA 1 D: 1  
Ubicación: ESCUELA PRIMARIA PRIMERO DE MAYO DOMICILIO CONOCIDO SIN NÚMERO, EJIDO MADERO DEL RÍO, CÓDIGO POSTAL 26400  
EJIDO MADERO DEL RÍO  
Pie.: LOREÑA LOPEZ MEDRANO  
Sri.: JUANITA MARQUEZ CASSIO  
1er. Escript.: HERVEY INFANTE RUIZ  
2do. Escript.: ELVIRA LOZANO PORTILLO  
1er. Supl.: MAYRA ALEJANDRA LOYOLA RIVAS  
2do. Supl.: ANA MARIA LOPEZ MORALES  
3er. Supl.: CLAUDIA LOPEZ MORALES

Sección: 1699 BÁSICA D: 1  
Ubicación: ESCUELA PRIMARIA SOR JUANA INÉS DE LA CRUZ CALLE AVENIDA FUNDADORES NÚMERO 920, FRACCIONAMIENTO FUNDADORES, CÓDIGO POSTAL 26236  
ENTRE CALLE FRAY JUAN BAUTISTA Y CALLE FRAY JUAN B. MOLLINEDA  
Pie.: JOSE GUADALUPE RODEA RAMIREZ  
Sri.: AIDE GUADALUPE INFANTE SANCHEZ  
1er. Escript.: MARIA LUISA TORRES VAZQUEZ  
2do. Escript.: HECTOR EMMANUEL ARIAS MEDRANO  
1er. Supl.: CLAUDIA RAQUEL CASTILLO RODRIGUEZ  
2do. Supl.: MARISOL CABRALES REYES  
3er. Supl.: YOLANDA OROZCO NESTOSO

Sección: 1703 BÁSICA D: 1  
Ubicación: CASA DE LA SEÑORA BLANCA ESTHER HERNÁNDEZ ALONSO CALLE CARLOS OROZCO NÚMERO 316, FRACCIONAMIENTO ACOROS, CÓDIGO POSTAL 26237  
ENTRE CALLE DOCTOR ATL Y CALLE RODOLFO NIETO  
Pie.: GLADYS ALOR OSORIO  
Sri.: RONALDO DAVID XX REYES  
1er. Escript.: SERVANDO LEON RAMOS  
2do. Escript.: JUAN RUBEN ARANDA HINOJOSA  
1er. Supl.: GILBERTO ALCÁZAR VELAZQUEZ  
2do. Supl.: RAMIRO MENA VAZQUEZ  
3er. Supl.: SILVIA MARTINEZ SORROSA

Sección: 1707 BÁSICA D: 1  
Ubicación: CASA DEL SEÑOR JUAN JOSÉ DAMIÁN MELCHOR DOULEVARO ARNICA NÚMERO 509, FRACCIONAMIENTO ACOROS, CÓDIGO POSTAL 26237  
ENTRE CALLE DIEGO RIVERA Y CALLE RUFINO TAMAYO  
Pie.: LIZETH GUADALUPE IBARRA MARTINEZ  
Sri.: YULIANA MENDOZA RAMIREZ  
1er. Escript.: BRENDA YAJAIRA LOPEZ HERNANDEZ  
2do. Escript.: DAVID MANUEL LOPEZ REYES  
1er. Supl.: GREGORIA SANCHEZ LOREDO  
2do. Supl.: MARIA GUADALUPE MENDEZ RAMOS  
3er. Supl.: CAROLINA MONTÓY JUAREZ

Sección: 1710 CONTIGUA 1 D: 1  
Ubicación: CASA DE LA SEÑORA TERESA GARCÍA MARTINEZ CALLE FRAY JUAN B. MOLLINEDA NÚMERO 501, FRACCIONAMIENTO FUNDADORES, CÓDIGO POSTAL 26237  
ENTRE CALLE DON JUAN FERNÁNDEZ DE HINAR Y CALLE CAPITÁN MANUEL LEAL  
Pie.: JAZMIN ANABEL POSADA RANGEL  
Sri.: MARIA VICTORIA CASTELLANOS RODRIGUEZ  
1er. Escript.: YADIRA YAMILEX LOPEZ GARCIA  
2do. Escript.: DANIELA PEREZ HERRERA  
1er. Supl.: ROCIO RAMIREZ MONTELONGO  
2do. Supl.: CRISTAL ESMERALDA SANCHEZ MANCHA  
3er. Supl.: LUZ ROBERTO LANDA HERNANDEZ

Sección: 235 BÁSICA D: 2  
Ubicación: SALA DE LA CULTURA EJIDO SAN VICENTE DOMICILIO CONOCIDO SIN NÚMERO, EJIDO SAN VICENTE, CÓDIGO POSTAL 26640  
EJIDO SAN VICENTE  
Pie.: HILDA VIVIANA PINEDA MORALES  
Sri.: APOLONIO RODRIGUEZ RODRIGUEZ  
1er. Escript.: JESUS ALEJANDRO RODRIGUEZ SANTOS  
2do. Escript.: ALEJANDRO CRUZ VAZQUEZ GONZALEZ  
1er. Supl.: SEBASTIAN PALACIOS ROSAS  
2do. Supl.: VIRGINIA RODRIGUEZ RODRIGUEZ  
3er. Supl.: JUAN ROMAN MURILLO

Sección: 238 BÁSICA D: 2  
Ubicación: ESCUELA PRIMARIA OCTAVIANO L. LONGORIA CALLE MELCHOR MUZZICH SIN NÚMERO, COLONIA CENTRO, CÓDIGO POSTAL 26670  
ESQUINA CON CALLE PORFIRIO DÍAZ  
Pie.: SANDRA ELIA VELA SALAZAR  
Sri.: VICTOR GUILLERMO MENDOZA HERNANDEZ  
1er. Escript.: YURIDIA SALAZAR FERNANDEZ  
2do. Escript.: RAUL ARCE MORENO  
1er. Supl.: RUBEN BORJON ESQUIVEL  
2do. Supl.: AZUCENA CASTILLO BANDA  
3er. Supl.: ARNOLDO MENDOZA MARTINEZ

Sección: 240 BÁSICA D: 1  
Ubicación: ESCUELA PRIMARIA LICENCIADO BENITO JUÁREZ CALLE HIDALGO NÚMERO 102, COLONIA CENTRO, CÓDIGO POSTAL 26400  
ENTRE CALLE BRAVO Y CALLE IGNACIO ZARAGOZA  
Pie.: JOHANNNA GUADALUPE LORTA CALZONCIT  
Sri.: MARIA GUADALUPE HOLGUIN LUNA  
1er. Escript.: JUAN BRAVO JIMENEZ  
2do. Escript.: ARELY VARELA LORTA  
1er. Supl.: ARTURO OLGUIN LUNA  
2do. Supl.: LUIS CARLOS MENDEZ MARTINEZ  
3er. Supl.: GUADALUPE LORTA VALLEJO

Sección: 243 BÁSICA D: 1  
Ubicación: ESCUELA PRIMARIA RURAL VICENTE GUERRERO DOMICILIO CONOCIDO SIN NÚMERO, EJIDO LA MURALLA, CÓDIGO POSTAL 26412  
EJIDO LA MURALLA  
Pie.: OMAR ALEXANDER LOZANO SOSA  
Sri.: VIVIANA LANDEROS HERNANDEZ  
1er. Escript.: SALVADOR LOPEZ TORRES  
2do. Escript.: ALDO ARNULFO INFANTE MONSIVAIZ  
1er. Supl.: CESAR MARES HERNANDEZ  
2do. Supl.: CONCEPCION MARTINEZ LIMON  
3er. Supl.: FERNANDO MONSIVAIZ HEREDIA

Sección: 1700 BÁSICA D: 1  
Ubicación: CASA DE LA SEÑORA MAYRA SALVADOR GÓMEZ CALLE FRAY JUAN BAUTISTA NÚMERO 124, COLONIA FUNDADORES, CÓDIGO POSTAL 26200  
ENTRE CALLE GARZA GALÁN Y CALLE CONGREGACIÓN LAS VAGAS  
Pie.: SILVIA LARA HERNANDEZ  
Sri.: MARIO ALBERTO MONTALVO CHACON  
1er. Escript.: PITERGINIO MARTINEZ ORTIZ  
2do. Escript.: DEMETRIO MORALES ZETINGA  
1er. Supl.: VICTOR MANUEL RAMIREZ ESQUIVEL  
2do. Supl.: JUAN MARES RUBIO  
3er. Supl.: CESAR GILDARDO RODARTE RODRIGUEZ

Sección: 1704 BÁSICA D: 1  
Ubicación: ESCUELA SECUNDARIA GENERAL NÚMERO 6, VÍCTOR BRAVO AHUJA CALLE RUBÉN MORA GALVEZ NÚMERO 314, COLONIA ACOROS, CÓDIGO POSTAL 26237  
ESQUINA CON CALLE DOCTOR ATL  
Pie.: LEONOR CERVANTES FELIPE  
Sri.: JOSE ANTONIO PALACIOS CHIQUITO  
1er. Escript.: RAQUEL BERENICE SAMANIEGO VAZQUEZ  
2do. Escript.: GUSTAVO FRIAS ALMANZA  
1er. Supl.: SILVIA RUEDA MENDOZA  
2do. Supl.: YOLANDA ELIZABETH SOLIS GUERRERO  
3er. Supl.: JUAN MANUEL SOTOL SANDOVAL

Sección: 1708 BÁSICA D: 1  
Ubicación: CASA DE LA SEÑORA SUSANA CONTRERAS ALCALA CALLE DON DOMINGO HERNÁNDEZ NÚMERO 412, FRACCIONAMIENTO FUNDADORES, CÓDIGO POSTAL 26236  
ENTRE CALLE GASTÓN DE PERALTA Y CALLE DON LUIS DE CARBAJAL  
Pie.: MANUEL RESENDIZ PEREZ  
Sri.: ROSA AMELIA MACHADO CRUZ  
1er. Escript.: ARACELI ALEMAN TADEO  
2do. Escript.: DELSY ALEJANDRA RODRIGUEZ ANDRADE  
1er. Supl.: JORGE DAVID MIRELES CHAVEZ  
2do. Supl.: ILSSE ZAVALA HERNANDEZ  
3er. Supl.: GERARDO SALDIVAR VAZQUEZ

## GUERRERO >

Sección: 236 BÁSICA D: 2  
Ubicación: ESCUELA PRIMARIA FEDERAL LÁZARO CÁRDENAS DOMICILIO CONOCIDO SIN NÚMERO, EJIDO SANTA MÓNICA, CÓDIGO POSTAL 26650  
EJIDO SANTA MÓNICA  
Pie.: JOEL ERNESTO LOPEZ IBARRA  
Sri.: BRENDA MARGARITA AMADOR GOMEZ  
1er. Escript.: SAN JUANA REYES TREJO  
2do. Escript.: MANUEL RIVERA IBARRA  
1er. Supl.: MARIA DE JESUS LOPEZ HERNANDEZ  
2do. Supl.: ROCIO IRACEMA RANGEL FIGUEROA  
3er. Supl.: JESUS RIVERA SANCHEZ

Sección: 239 BÁSICA D: 2  
Ubicación: ESCUELA SECUNDARIA MIGUEL HIDALGO CALLE SANTA ROSA SIN NÚMERO, COLONIA CENTRO, CÓDIGO POSTAL 26670  
ENTRE CALLE PÉREZ TREVIÑO Y CALLE EULALIO GUTIÉRREZ  
Pie.: HERIBERTO MARTINEZ JUAREZ  
Sri.: GERARDO JOSUE JUAREZ CABALLERO  
1er. Escript.: JOSE ALBERTO MARTINEZ DE LA CRUZ  
2do. Escript.: SAUL LOPEZ MONTES  
1er. Supl.: EVERARDO MARTINEZ PERALTA  
2do. Supl.: RAQUEL NAVARRO SANCHEZ  
3er. Supl.: J. GUADALUPE PARGAS GARCIA

Sección: 241 BÁSICA D: 1  
Ubicación: ESCUELA SECUNDARIA TÉCNICA NÚMERO 52 SERGIO MACIAS SALAZAR CALLE BUENA VISTA NÚMERO 503, COLONIA CENTRO, CÓDIGO POSTAL 26400  
ENTRE CALLE NÚMERO 1 Y CALLE NÚMERO 2  
Pie.: PERLA GUADALUPE INFANTE TERAN  
Sri.: REYMUNDO LOMAS HERNANDEZ  
1er. Escript.: ISELA SALAZAR ESQUIVEL  
2do. Escript.: LIZBETH LORTA ESQUIVEL  
1er. Supl.: MARIA DE JESUS MARTINEZ MARTINEZ  
2do. Supl.: ALEJANDRO JUAREZ HERNANDEZ  
3er. Supl.: JESUS IGNACIO LOPEZ ROBLES

Sección: 243 CONTIGUA 1 D: 1  
Ubicación: ESCUELA PRIMARIA RURAL VICENTE GUERRERO DOMICILIO CONOCIDO SIN NÚMERO, EJIDO LA MURALLA, CÓDIGO POSTAL 26412  
EJIDO LA MURALLA  
Pie.: MARICELA OCHOA FUENTES  
Sri.: PERLA MARINA HERNANDEZ HERNANDEZ  
1er. Escript.: JESUS GUADALUPE RAMIREZ HERRERA  
2do. Escript.: SUSANA PERALTA GARCIA  
1er. Supl.: RAMON ALBERTO MARTINEZ GARCIA  
2do. Supl.: ORLANDO MEDINA ALMAZAN  
3er. Supl.: ANTONIA INFANTE ARREOLA

Sección: 1701 BÁSICA D: 1  
Ubicación: ESCUELA PRIMARIA JORGE CANO LOPERENA CALLE PEDRO CORONEL NÚMERO 301, FRACCIONAMIENTO ACOROS, CÓDIGO POSTAL 26237  
ENTRE CALLE LILIA CARRILLO Y CALLE RODOLFO NIETO  
Pie.: ALMA VICTORIA VIESCA TELLEZ  
Sri.: MATILDE REYES MERIDA  
1er. Escript.: JESUS MONTEJANO PEREZ  
2do. Escript.: JESUS OLMOS GONZALEZ  
1er. Supl.: EZEQUIEL OLIVERA REYES  
2do. Supl.: MAURICIO DE JESUS GUEZADA CHAVARRIA  
3er. Supl.: ALEJANDRINA JIMENEZ DAMIAN

Sección: 1705 BÁSICA D: 1  
Ubicación: CASA DEL SEÑOR BENJAMÍN ORTIZ JIRÓN CALLE FRAY JUAN BAUTISTA NÚMERO 306, FRACCIONAMIENTO FUNDADORES, CÓDIGO POSTAL 26236  
ENTRE CALLE MAXIMINA ESPINOZA Y CALLE DON IRINEO CASILLA  
Pie.: VALENTINO RAMIREZ GARCIA  
Sri.: GUADALUPE REYES LINARES  
1er. Escript.: ALBERTO ISIDORO MARTINEZ DE LA CRUZ  
2do. Escript.: LUIS ALBERTO MARTINEZ REYES  
1er. Supl.: JULIO CESAR RODRIGUEZ BARRIOS  
2do. Supl.: IRIS JAQUELIN MARTINEZ ESCOBAR  
3er. Supl.: LUIS ANSEL SUAREZ REYES

Sección: 1709 BÁSICA D: 1  
Ubicación: CASA DEL SEÑOR ALBERTO ORDAZ SILVA CALLE DON PEDRO DE ALVARADO NÚMERO 315, FRACCIONAMIENTO FUNDADORES, CÓDIGO POSTAL 26237  
ENTRE CALLE DOÑA MAXIMINA ESPINOZA Y CALLE DON DIEGO SANCHEZ  
Pie.: JOSE ALFREDO JIMENEZ HERNANDEZ  
Sri.: EUSEBIO JIMENEZ RAMIREZ  
1er. Escript.: MARBEL MARTINEZ SANTIAGO  
2do. Escript.: JULIANA MOTA CONTRERAS  
1er. Supl.: LUZ MARIA SALAZAR CALDERON  
2do. Supl.: PEDRO MARTINEZ SALGADO  
3er. Supl.: NATALIA ISABEL CARREÑO PEREZ

Sección: 233 BÁSICA D: 2  
Ubicación: JARDÍN DE NIÑOS LICENCIADO RAÚL LÓPEZ SÁNCHEZ CALLE CORREGIDORA SIN NÚMERO, COLONIA CENTRO, CÓDIGO POSTAL 26640  
ENTRE CALLE GUERRERO Y CALLE LICENCIADO RAÚL LÓPEZ SANCHEZ  
Pie.: HELIODORO RODRIGUEZ GARZA  
Sri.: OFELIA LOPEZ ESPINOZA  
1er. Escript.: ALMA DE JESUS MARTINEZ GONZALEZ  
2do. Escript.: ZULEMA HELONIA GUEVARA HERNANDEZ  
1er. Supl.: MACEDONIO AGUILAR RIVAS  
2do. Supl.: DORA ELIA MARTINEZ RODRIGUEZ  
3er. Supl.: BASILIA ROSALES NAVARRO

Sección: 237 BÁSICA D: 2  
Ubicación: ESCUELA PRIMARIA FEDERAL RICARDO FLORES MAGÓN DOMICILIO CONOCIDO SIN NÚMERO, EJIDO GUADALUPE, CÓDIGO POSTAL 26659  
EJIDO GUADALUPE  
Pie.: EFREN ARON GUERRERO SANCHEZ  
Sri.: AURORA MARES AGUILAR  
1er. Escript.: SILVIA PALACIOS MEDRANO  
2do. Escript.: RUMALDO RODRIGUEZ HERNANDEZ  
1er. Supl.: FELIPE RAMOS PEREZ  
2do. Supl.: ELVA GUADALUPE TORRES ESQUIVEL  
3er. Supl.: ARTURO RAMOS RODRIGUEZ

Sección: 239 CONTIGUA 1 D: 2  
Ubicación: ESCUELA SECUNDARIA MIGUEL HIDALGO CALLE SANTA ROSA SIN NÚMERO, COLONIA CENTRO, CÓDIGO POSTAL 26670  
ENTRE CALLE PÉREZ TREVIÑO Y CALLE EULALIO GUTIÉRREZ  
Pie.: BRENDA PAOLA NERI RAMIREZ  
Sri.: ABBAS EZEQUIEL MARTINEZ DE LA CRUZ  
1er. Escript.: SAMUEL LOPEZ MONTES  
2do. Escript.: ARTURO LUNA CARRANZA  
1er. Supl.: NORMA MIRANDA PIMENTEL  
2do. Supl.: JUAN BERNARDO JAQUEZ MARTINEZ  
3er. Supl.: MARTHA MARGARITA MENDOZA CASTILLO

Sección: 242 BÁSICA D: 1  
Ubicación: ESCUELA PRIMARIA PRIMERO DE MAYO DOMICILIO CONOCIDO SIN NÚMERO, EJIDO MADERO DEL RÍO, CÓDIGO POSTAL 26400  
EJIDO MADERO DEL RÍO  
Pie.: DAVID SAUL MARTINEZ ROMERO  
Sri.: CESAR URIEL MANCINAS GOMEZ  
1er. Escript.: MARICELA INFANTE AGUILAR  
2do. Escript.: SALVADOR JIMENEZ MELENDEZ  
1er. Supl.: ALONSO INFANTE ACEVEDO  
2do. Supl.: ERVEY INFANTE RODRIGUEZ  
3er. Supl.: PABLO LUEBANOS CERVANTES

Sección: 244 BÁSICA D: 1  
Ubicación: ESCUELA PRIMARIA RURAL MANUEL ACUÑA DOMICILIO CONOCIDO SIN NÚMERO, EJIDO EL OREGANO, CÓDIGO POSTAL 26429  
EJIDO EL OREGANO  
Pie.: JAIME JUAREZ AVILA  
Sri.: AGUSTIN MADRID PALACIOS  
1er. Escript.: MAYRA GUADALUPE RIVAS REBELLES  
2do. Escript.: LEONELA AGAPITA HERNANDEZ CARDONA  
1er. Supl.: SANDRA JUAREZ GARCIA  
2do. Supl.: JOSEFA JUAREZ MESA  
3er. Supl.: JOSE ANTONIO LOPEZ SILVA



**(JIMENEZ/D: 1)**

Sección: 245 BÁSICA D: 1  
Ubicación: ESCUELA PRIMARIA BENITO JUÁREZ DOMICILIO  
CONOCIDO SIN NÚMERO, EJIDO NUEVO BALCONES, CÓDIGO  
POSTAL 26420  
EJIDO NUEVO BALCONES  
Pte.: LORENA LIMON GUTIERREZ  
Sr.: ARIANA RAMIREZ LOPEZ  
1er. Escrut.: ANAHI VALLEGAS ROSTRO  
2do. Escrut.: JOSE ACENICIO MALDONADO MONCADA  
1er. Supl.: RAQUEL PEREZ PEREZ  
2do. Supl.: SAN JUANA LIMON ESQUIBEL  
3er. Supl.: OLIVIA MARTINEZ AGUILAR

Sección: 246 CONTIGUA 1 D: 1  
Ubicación: ESCUELA PRIMARIA PROFESOR RAFAEL RAMÍREZ  
DOMICILIO CONOCIDO SIN NÚMERO, EJIDO SAN CARLOS,  
CÓDIGO POSTAL 26420  
EJIDO SAN CARLOS  
Pte.: OMAR MARTINEZ SIAS  
Sr.: NORMA ALICIA MARTINEZ LIMON  
1er. Escrut.: MARIA NALLELI MARTINEZ MARTINEZ  
2do. Escrut.: ADRIAN DE JESUS MUÑIZ PEREZ  
1er. Supl.: ANDRES MARTINEZ SANDOVAL  
2do. Supl.: ARTURO ZAMORA CASTELLANOS  
3er. Supl.: VERONICA MALDONADO VELOZ

Sección: 245 CONTIGUA 1 D: 1  
Ubicación: ESCUELA PRIMARIA BENITO JUÁREZ DOMICILIO  
CONOCIDO SIN NÚMERO, EJIDO NUEVO BALCONES, CÓDIGO  
POSTAL 26420  
EJIDO NUEVO BALCONES  
Pte.: KAREN ITZEL LOPEZ GARCIA  
Sr.: EDGAR REYES CASTILLO  
1er. Escrut.: VERONICA MANUELA LUCIO MARTINEZ  
2do. Escrut.: SIMON JESUS VELA JURADO  
1er. Supl.: CONSUELO ADRIANA PRUNEDA GARZA  
2do. Supl.: MARIO ALBERTO MANRIQUEZ ZAMARRIPA  
3er. Supl.: ADELA MARTINEZ VILLEGAS

Sección: 247 BÁSICA D: 1  
Ubicación: ESCUELA PRIMARIA RURAL EMILIANO ZAPATA  
DOMICILIO CONOCIDO SIN NÚMERO, EJIDO LA POTASA,  
CÓDIGO POSTAL 26405  
EJIDO LA POTASA  
Pte.: IRLANDA RODRIGUEZ SOSA  
Sr.: JONATHAN DE JESUS RODRIGUEZ MARTINEZ  
1er. Escrut.: LUZ ELENA ROBLES HERNANDEZ  
2do. Escrut.: GRACIELA RUIZ VAZQUEZ  
1er. Supl.: JAVIER IBARRA DEVORA  
2do. Supl.: MA ZAPOPAN RAMOS GARZA  
3er. Supl.: AMPARO LOZANO RODRIGUEZ

Sección: 245 CONTIGUA 2 D: 1  
Ubicación: ESCUELA PRIMARIA BENITO JUÁREZ DOMICILIO  
CONOCIDO SIN NÚMERO, EJIDO NUEVO BALCONES, CÓDIGO  
POSTAL 26420  
EJIDO NUEVO BALCONES  
Pte.: ADRIANA MALDONADO ROSTRO  
Sr.: ALFREDO LIMON ESQUIVEL  
1er. Escrut.: JOEL DAVID MALDONADO MARTINEZ  
2do. Escrut.: PAULITA RODRIGUEZ HERNANDEZ  
1er. Supl.: SEFERINO LOPEZ SIAS  
2do. Supl.: YESICA YAZMIN CASILLAS VEGA  
3er. Supl.: YOLANDA MAYORGA MATA

Sección: 246 BÁSICA D: 1  
Ubicación: ESCUELA PRIMARIA PROFESOR RAFAEL RAMÍREZ  
DOMICILIO CONOCIDO SIN NÚMERO, EJIDO SAN CARLOS,  
CÓDIGO POSTAL 26420  
EJIDO SAN CARLOS  
Pte.: IRIS ELENA MEZA VITAL  
Sr.: JOSE JAVIER MARTINEZ LIMON  
1er. Escrut.: ÁNGEL DE JESUS MEDINA RODARTE  
2do. Escrut.: ROCÍO ARACELY MARTINEZ MARTINEZ  
1er. Supl.: AARON GARZA MARTINEZ  
2do. Supl.: GUADALUPE MARTINEZ HERNANDEZ  
3er. Supl.: MARIA CONCEPCION MARTINEZ HERNANDEZ

Sección: 248 BÁSICA D: 1  
Ubicación: CASA DE LA SEÑORA ANALY ESCOBEDO RÍOS  
DOMICILIO CONOCIDO SIN NÚMERO, EJIDO SANTA ROSA  
FRACCIÓN 2, CÓDIGO POSTAL 26400  
EJIDO SANTA ROSA, FRACCIÓN 2  
Pte.: VERONICA IBARRA ROSALES  
Sr.: DANIELA RUIB INFANTE CASTRO  
1er. Escrut.: DAVID SALOMON ACOSTA IBARRA  
2do. Escrut.: JESUS LOMAS DE LA CRUZ  
1er. Supl.: PERMIN IBARRA ROSALES  
2do. Supl.: YAZMIN FERNANDEZ ZUÑIGA  
3er. Supl.: MARTINA LOERA GUTIERREZ

Sección: 249 BÁSICA D: 1  
Ubicación: ESCUELA PRIMARIA PRESIDENTE CÁRDENAS  
DOMICILIO CONOCIDO SIN NÚMERO, EJIDO PALMIRA, CÓDIGO  
POSTAL 26435  
CARRETERA ESTATAL NÚMERO 5 A SAN CARLOS COAHUILA  
Pte.: SANTIAGO DE JESUS RODRIGUEZ NAVIA  
Sr.: YOLISMA MARTINEZ AGUILAR  
1er. Escrut.: DARIELA RODRIGUEZ CRUZ  
2do. Escrut.: JESUS ADRIAN GARCIA GOMEZ  
1er. Supl.: JESUS JAVIER RAMIREZ HERNANDEZ  
2do. Supl.: JESUS SALAZAR GASPAR  
3er. Supl.: JUANA RÍOS BALDERAS

Sección: 444 BÁSICA D: 1  
Ubicación: ESCUELA SECUNDARIA GENERAL MORELOS CALLE  
PIPILA NÚMERO 1, COLONIA CENTRO, CÓDIGO POSTAL 26500  
ENTRE CALLE JUÁREZ Y CALLE ARTEAGA  
Pte.: HURI OZIEL JAIRO MARTINEZ DE HOYOS  
Sr.: SANDRA PATRICIA RODRIGUEZ COSTILLA  
1er. Escrut.: GUILLERMO MARTINEZ ARELLANO  
2do. Escrut.: JOSE MARTIN OLIVO RIVERA  
1er. Supl.: VANESSA RAMIREZ ACEVEDO  
2do. Supl.: JOSE GUADALUPE TAPIA LEDEZMA  
3er. Supl.: PEDRO ARNULFO MARTINEZ ARELLANO

Sección: 444 CONTIGUA 1 D: 1  
Ubicación: ESCUELA SECUNDARIA GENERAL MORELOS CALLE  
PIPILA NÚMERO 1, COLONIA CENTRO, CÓDIGO POSTAL 26500  
ENTRE CALLE JUÁREZ Y CALLE ARTEAGA  
Pte.: ALEYKA YAMILETH RAMON DE HOYOS  
Sr.: CARLOS ANTONIO TERRAZAS POOT  
1er. Escrut.: NATALY MENDOZA MARES  
2do. Escrut.: NATALIA PEREZ ROMERO  
1er. Supl.: MIRYVA RODRIGUEZ ORTIZ  
2do. Supl.: BLANCA MARIBEL TREVIÑO LARA  
3er. Supl.: GUADALUPE RAMOS PEREZ

Sección: 445 BÁSICA D: 1  
Ubicación: ESCUELA PRIMARIA JOSÉ MARÍA FLORES ROSAS  
CALLE GUERRERO NÚMERO 201, COLONIA CENTRO, CÓDIGO  
POSTAL 26500  
ENTRE CALLE JUÁREZ Y CALLE MORELOS  
Pte.: MARGARITA ABIGAIL RAMIREZ DE HOYOS  
Sr.: JESUS OMAR SALINAS RUIZ  
1er. Escrut.: ALEJANDRA GARCIA CEDILLO  
2do. Escrut.: MARIA ANTONIA BERMUDEZ REYES  
1er. Supl.: AMPARO GUADALUPE SALINAS MEDELLIN  
2do. Supl.: MARIA VICTORIA GARCIA GARCIA  
3er. Supl.: GUADALUPE AGUILAR DE LEON

Sección: 445 CONTIGUA 1 D: 1  
Ubicación: ESCUELA PRIMARIA JOSÉ MARÍA FLORES ROSAS  
CALLE GUERRERO NÚMERO 201, COLONIA CENTRO, CÓDIGO  
POSTAL 26500  
ENTRE CALLE JUÁREZ Y CALLE MORELOS  
Pte.: FRANCISCO JAVIER VALDES RODRIGUEZ  
Sr.: MARIA GRISELDA MEDELLIN RAMIREZ  
1er. Escrut.: LUIS GERARDO RODRIGUEZ RUIZ  
2do. Escrut.: RODOLFO OTILIO FIGUEROA REYES  
1er. Supl.: MARIA HIGINIA DE HOYOS PEREZ  
2do. Supl.: LIZETH ANAHI VALDEZ SERRANO  
3er. Supl.: NICOLAS RODRIGUEZ CORDERO

Sección: 447 CONTIGUA 1 D: 1  
Ubicación: JARDÍN DE NIÑOS TICKY FLORES DE GONZÁLEZ  
CALLE HIDALGO NÚMERO 700, COLONIA CENTRO, CÓDIGO  
POSTAL 26500  
ENTRE CALLE JUAN ALDAMA Y CALLE VIESCA  
Pte.: BLANCA GUILLERMINA VARGAS MEDINA  
Sr.: JOSÉ ADOLFO VALDEZ AREVALO  
1er. Escrut.: ALEJANDRO MONTÓYA RAMIREZ  
2do. Escrut.: JOSE ANDRÉS GALINDO MORENO  
1er. Supl.: RICARDO HERNÁNDEZ ONOFRE  
2do. Supl.: ARACELI OROZCO MUÑOZ  
3er. Supl.: JOSE RODOLFO GARCIA RODRIGUEZ

Sección: 448 BÁSICA D: 1  
Ubicación: JARDÍN DE NIÑOS JUAN ANTONIO DE LA FUENTE  
CALLE XICOTENCATL NÚMERO 506, EJIDO MORELOS, CÓDIGO  
POSTAL 26500  
ENTRE CALLE CEPEDA Y CALLE PROLONGACIÓN MANUEL  
ACUÑA  
Pte.: KÁRINA SALINAS PEREZ  
Sr.: JORGE ALBERTO TORRES REYES  
1er. Escrut.: BERTHA MARIA GARCIA DE LEON  
2do. Escrut.: LAURA SELENE GARZA GALINDO  
1er. Supl.: VICTORIA RAMON GARZA  
2do. Supl.: JOSÉ VICENTE HERRERA CHAVEZ  
3er. Supl.: RAUL MEDINA MENDOZA

Sección: 448 CONTIGUA 1 D: 1  
Ubicación: ESCUELA PRIMARIA FEDERAL LÁZARO CÁRDENAS  
CALLE XICOTENCATL NÚMERO 602 PONIENTE, EJIDO  
MORELOS, CÓDIGO POSTAL 26500  
ENTRE CALLE CEPEDA Y CALLE PROLONGACIÓN MANUEL  
ACUÑA  
Pte.: KEEYT RODRIGUEZ ROSAS  
Sr.: JUAN PABLO MUÑOZ MARTINEZ  
1er. Escrut.: EMMANUEL CASTAÑEDA MENCHACA  
2do. Escrut.: ANA JULIA MEDINA MENDOZA  
1er. Supl.: HILDA PATRICIA TORRES DE LA TORRE  
2do. Supl.: BERTHA ALICIA ZAMORA GARCIA  
3er. Supl.: MARTA LETICIA PALOMO GARCIA

Sección: 447 BÁSICA D: 1  
Ubicación: JARDÍN DE NIÑOS TICKY FLORES DE GONZÁLEZ  
CALLE HIDALGO NÚMERO 700, COLONIA CENTRO, CÓDIGO  
POSTAL 26500  
ENTRE CALLE JUAN ALDAMA Y CALLE VIESCA  
Pte.: JUANITA MA CARMONA LOZANO  
Sr.: JONATHAN TIERNIA OLIVERA  
1er. Escrut.: MELCHOR DE HOYOS ENRIQUEZ  
2do. Escrut.: SAN JUANITA GALVAN GUILLEN  
1er. Supl.: ARISBET GUADALUPE RAMIREZ BELTRAN  
2do. Supl.: ERNESTO MANUEL AGUILAR LOPEZ  
3er. Supl.: VIVIANA GUADALUPE CONTRERAS DE HOYOS

Sección: 449 CONTIGUA 1 D: 1  
Ubicación: ESCUELA PRIMARIA FEDERAL EMILIANO ZAPATA  
CALLE REMBERTO CASTRO ESCOBEDO SIN NÚMERO, EJIDO  
LOS ÁLAMOS, CÓDIGO POSTAL 26500  
ENTRE CALLE EMILIO ZAPATA Y CALLE MANUEL R. CADENA  
Pte.: JOSE GUADALUPE MARTINEZ SERRANO  
Sr.: MAYTE AZENETH RODRIGUEZ OROZCO  
1er. Escrut.: JULIO VILLARREAL CHAVARRIA  
2do. Escrut.: IDALIA ARENAS MENDOZA  
1er. Supl.: KEILA YULEIDIS GARCIA IRUEGAS  
2do. Supl.: ÁNGELICA VILLARREAL CASTILLO  
3er. Supl.: JESUS MENDOZA ZAMARRIPA

**MUZQUIZ >**

Sección: 450 BÁSICA D: 3  
Ubicación: GIMNASIO MUNICIPAL PROLONGACION MORELOS  
SIN NÚMERO, ESQUINA CON CALLEJÓN DE LOS GUERRA, POR  
LA CARRETERA A BOQUILLAS DEL CARMEN, CÓDIGO POSTAL  
26340  
FRENTE AL PANTEON MUNICIPAL  
Pte.: CARLOS ALBERTO ARECHIGA CRUZ  
Sr.: VICTOR HUGO MOREIRA MENDEZ  
1er. Escrut.: JUAN ANTONIO INOSTROZA MALDONADO  
2do. Escrut.: MA DE JESUS ESCALERA CADENA  
1er. Supl.: DIANA LUZ RODRIGUEZ ALONSO  
2do. Supl.: ADRIANA MARTINEZ LUNA  
3er. Supl.: GERARDO PALAO OLGUIN

Sección: 450 CONTIGUA 1 D: 3  
Ubicación: GIMNASIO MUNICIPAL PROLONGACION MORELOS  
SIN NÚMERO, ESQUINA CON CALLEJÓN DE LOS GUERRA, POR  
LA CARRETERA A BOQUILLAS DEL CARMEN, CÓDIGO POSTAL  
26340  
FRENTE AL PANTEON MUNICIPAL  
Pte.: LUCERO LOZANO RESENDIZ  
Sr.: LILIANA AVILA BERMEA  
1er. Escrut.: JUANITA GUADALUPE LEJIA GONZALEZ  
2do. Escrut.: JORDI JESUS FLORES ALVARERA  
1er. Supl.: SANJUANITA GUADALUPE ESCAMILLA CASTREJON  
2do. Supl.: MA GUADALUPE RAMIREZ CARDENAS  
3er. Supl.: JUAN ROBERTO HERNANDEZ MALDONADO

Sección: 450 CONTIGUA 2 D: 3  
Ubicación: GIMNASIO MUNICIPAL PROLONGACION MORELOS  
SIN NÚMERO, ESQUINA CON CALLEJÓN DE LOS GUERRA, POR  
LA CARRETERA A BOQUILLAS DEL CARMEN, CÓDIGO POSTAL  
26340  
FRENTE AL PANTEON MUNICIPAL  
Pte.: LUCIO MARTINEZ IBARRA  
Sr.: NEYLAN RAQUEL BERNAL ALMAGUER  
1er. Escrut.: JUANITA IDALIA MANCINAS MARTINEZ  
2do. Escrut.: GUSTAVO GARZA GUERRERO  
1er. Supl.: IDALIA GUADALUPE HERNANDEZ OBREGON  
2do. Supl.: ARACELI IBARRA MARTINEZ  
3er. Supl.: LUIS ENRIQUE MARTINEZ AGUILAR

Sección: 451 BÁSICA D: 3  
Ubicación: ESCUELA PRIMARIA FEDERAL VICENTE VÁLDEZ  
VÁLDEZ CALLE ZAMORA # 900, ENTRE CALLE JACOBO CHAPA  
Y CALLE RAÚL LEMUEL, COLONIA GUILLERMO HERNANDEZ,  
CÓDIGO POSTAL 26342  
A UN COSTADO DE LA MADERERIA GIMAR  
Pte.: LUIS JAVIER BOSQUEZ RODRIGUEZ  
Sr.: ELIDA KARINA GARZA ALONZO  
1er. Escrut.: DULCE MARIA MONTELOMO MONTEMAYOR  
2do. Escrut.: HECTOR HUGO JIMENEZ DE LOS SANTOS  
1er. Supl.: YOLANDA PEREZ HERNANDEZ  
2do. Supl.: ALFREDO JAIME PEREZ  
3er. Supl.: SANDRA GUADALUPE MIRELES RIVERA

Sección: 451 CONTIGUA 1 D: 3  
Ubicación: ESCUELA PRIMARIA FEDERAL VICENTE VÁLDEZ  
VÁLDEZ CALLE ZAMORA # 900, ENTRE CALLE JACOBO CHAPA  
Y CALLE RAÚL LEMUEL, COLONIA GUILLERMO HERNANDEZ,  
CÓDIGO POSTAL 26342  
A UN COSTADO DE LA MADERERIA GIMAR  
Pte.: ARTURO VALDES MARTINEZ  
Sr.: LORENZO MARTIN RODRIGUEZ ROSAS  
1er. Escrut.: MARCELA YAZMIN DAVILA HERNANDEZ  
2do. Escrut.: FERNANDO LOPEZ MOLINA  
1er. Supl.: JULISSA MARIA SANCHEZ RIVAS  
2do. Supl.: SOLEDAD LOPEZ GARCIA  
3er. Supl.: MANUELA DE JESUS PALOMARES PEREZ

Sección: 451 CONTIGUA 2 D: 3  
Ubicación: ESCUELA PRIMARIA FEDERAL VICENTE VÁLDEZ  
VÁLDEZ CALLE ZAMORA # 900, ENTRE CALLE JACOBO CHAPA  
Y CALLE RAÚL LEMUEL, COLONIA GUILLERMO HERNANDEZ,  
CÓDIGO POSTAL 26342  
A UN COSTADO DE LA MADERERIA GIMAR  
Pte.: RUBY ALEJANDRA MENDOZA VEGA  
Sr.: CELIA ANDRADE CASTAÑEDA  
1er. Escrut.: JORGE LUIS RODRIGUEZ DUARTE  
2do. Escrut.: IMELDA GUADALUPE PALAO CASTILLO  
1er. Supl.: JOSE CIRIPANO MALDONADO RAMIREZ  
2do. Supl.: JOSE CONCEPCION MANCILLA RESENDIZ  
3er. Supl.: ALMA LETICIA SAUCEDO CORTEZ

Sección: 452 BÁSICA D: 3  
Ubicación: CASA DEL SEÑOR LIBRADO PÉREZ HERRERA CALLE  
GENERAL FRANCISCO MURGUIA #1300, ENTRE CALLE  
MATAMOROS Y AVENIDA MANUEL ACUÑA, ZONA CENTRO,  
CÓDIGO POSTAL 26340  
FRENTE A MANGUERAS Y CONEXIONES NICHÓ  
Pte.: MARIA GUADALUPE MENDOZA BRIONES  
Sr.: JOSE GUADALUPE ESCALERA MENDOZA  
1er. Escrut.: NORMA ALICIA MOYA MORENO  
2do. Escrut.: JESUS MANUEL PICAZO LOPEZ  
1er. Supl.: AMELIA SUAREZ LOZANO  
2do. Supl.: ANGELICA MARIA MENDEZ ROMERO  
3er. Supl.: ARTURO PASILLAS OLGUIN

Sección: 452 CONTIGUA 1 D: 3  
Ubicación: CASA DEL SEÑOR LIBRADO PÉREZ HERRERA CALLE  
GENERAL FRANCISCO MURGUIA #1300, ENTRE CALLE  
MATAMOROS Y AVENIDA MANUEL ACUÑA, ZONA CENTRO,  
CÓDIGO POSTAL 26340  
FRENTE A MANGUERAS Y CONEXIONES NICHÓ  
Pte.: BEATRIZ ADRIANA RIVERA ESCALERA  
Sr.: HILDA RUTH MEDRANO ARIZPE  
1er. Escrut.: KARINA LUCERO NINO RODRIGUEZ  
2do. Escrut.: JESUS MANUEL HERNANDEZ PEREZ  
1er. Supl.: WENDI LIZET FALCON ESCAMILLA  
2do. Supl.: JOSE ABRAHAM CASTRO RUIZ  
3er. Supl.: JUAN FIDENCIO IBARRA ESQUIVEL

Sección: 453 BÁSICA D: 3  
Ubicación: CENTRO DE SALUD PROLONGACIÓN MANUEL  
ACUÑA SIN NÚMERO, ENTRE PROLONGACION MIGUEL  
HIDALGO Y CALLE GUADALUPE VICTORIA, BARRIO EL  
HOSPITAL, CÓDIGO POSTAL 26340  
A ESPALDAS DE CASA HOGAR DEL NIÑO  
Pte.: JORGE HESMER MARTINEZ GONZALEZ  
Sr.: SUSSELL ANAHI MARTINEZ DELGADO  
1er. Escrut.: MARCELA YAZMIN CASTRO CADENA  
2do. Escrut.: MAYRA SANJUANITA ESCAREÑO SALAS  
1er. Supl.: BRENDA BERNICE ALONZO MARTINEZ  
2do. Supl.: ANDRETTA BARRAZA MARTINEZ  
3er. Supl.: LUZ MARIA MOTOMUCHI COSS

Sección: 453 CONTIGUA 1 D: 3  
Ubicación: CENTRO DE SALUD PROLONGACION MANUEL  
ACUÑA SIN NÚMERO, ENTRE PROLONGACION MIGUEL  
HIDALGO Y CALLE GUADALUPE VICTORIA, BARRIO EL  
HOSPITAL, CÓDIGO POSTAL 26340  
A ESPALDAS DE CASA HOGAR DEL NIÑO  
Pte.: RAUL GERARDO MARTINEZ SANCHEZ  
Sr.: NEREYA SALAZAR DEL RIO  
1er. Escrut.: HECTOR JAVIER CALDERON BUSTOS  
2do. Escrut.: MIREYA EDITH TORRES ALVAREZ  
1er. Supl.: FEDERICO ANTONIO BANDA IBARRA  
2do. Supl.: RUBEN ALEJANDRO BRIONES OJEDA  
3er. Supl.: JUAN ANTONIO SALAZAR DEL RIO

**La integración de las Mesas Directivas de Casilla está sujeta a cambios derivados de sustituciones por causas supervenientes**

**(MUZQUIZ/D: 3)**

**Sección: 454 BÁSICA D: 3**  
**Ubicación:** CASA DEL SEÑOR JUAN ENRIQUE LONGORIA ALMAGUER, CALLE GUSTAVO ELIZONDO # 314, ENTRE AVELARDO MENCHACA Y FRANCISCO MURGUIA, CÓDIGO POSTAL 26340  
**A UNA CUADRA DEL SALON DE EVENTOS EL CARACOL**  
**Pte.: MARIELISA GONZALEZ PADER**  
**Sr.: OSCAR IVAN HERNANDEZ SALAZAR**  
**1er. Escrut.: EDGAR GABRIEL MALDONADO PEREZ**  
**2do. Escrut.: LUDIVINA PALAO GUEDEA**  
**1er. Supl.: FELIPE DE JESUS RODRIGUEZ VILLAZANA**  
**2do. Supl.: DIANA CRISTINA TORRALBA NUÑES**  
**3er. Supl.: CATALINA ORTIZ TREVINO**

**Sección: 456 BÁSICA D: 3**  
**Ubicación:** JARDIN DE NIÑOS MIGUEL HIDALGO CALLE DOCTOR JACOBO CHAPA #813 PONIENTE, ENTRE CALLE FELIX U. GÓMEZ Y CALLE FRANCISCO VILLA, COLONIA SANTÍSIMO REDENTOR, CÓDIGO POSTAL 26340  
**A UNA CUADRA DE NOVEDADES IMI**  
**Pte.: YOLANDA MONTES RIJAS**  
**Sr.: URIEL PEREZ MORENO**  
**1er. Escrut.: YAJAIRA CLADEO LOPEZ SANCHEZ**  
**2do. Escrut.: ROGELIO PEREZ LARA**  
**1er. Supl.: YURELY YANETH MALDONADO MERCADO**  
**2do. Supl.: KARLA KARINA CAMPOS LEOS**  
**3er. Supl.: NATALY ALEJANDRA ADAME PONCE**

**Sección: 458 BÁSICA D: 3**  
**Ubicación:** ESCUELA PRIMARIA GENERAL JOSÉ MARÍA MORELOS Y PAVÓN CALLE 5 DE MAYO SIN NÚMERO, ENTRE CALLE SAN FRANCISCO Y CALLE ZAMORA, COLONIA NOGALERA, CÓDIGO POSTAL 26342  
**A UN LADO DE JARDIN DE NIÑOS HERÓES**  
**Pte.: JUAN FELIPE MONTES BOCANEGRA**  
**Sr.: EDWIN ARTURO ORTIZ FLORES**  
**1er. Escrut.: FLOMENA NORIEGA CUEVAS**  
**2do. Escrut.: JOSE LUIS SALAZAR LOPEZ**  
**1er. Supl.: SARA YURIANA MANCINAS ESCAMILLA**  
**2do. Supl.: JULIA RUBIO OLGUIN**  
**3er. Supl.: YOMARA ADELAIDA RUBIO OLGUIN**

**Sección: 459 BÁSICA D: 3**  
**Ubicación:** ESCUELA PRIMARIA FEDERAL FORD NÚMERO 4 CALLE FEDERICO CHAPOY #302, ENTRE CALLE ELIZARDO GUTIERREZ Y CALLE JUSTO SIERRA, COLONIA BARRIO ESCUELA FORD, CÓDIGO POSTAL 26340  
**CERCA DEL ARROYO**  
**Pte.: ROSA ELBA LIRA PADILLA**  
**Sr.: HERMINIA GABRIELA GARZA LOPEZ**  
**1er. Escrut.: SAUL GUILLERMO OÑATE ATAYDE**  
**2do. Escrut.: MARÍA ISABEL RODRIGUEZ**  
**1er. Supl.: MARCELA ALONDRA BANDA FLORES**  
**2do. Supl.: ROSA ARGELIA VALDES BALVANTIN**  
**3er. Supl.: FIDENCIA PASILLAS LOPEZ**

**Sección: 460 CONTIGUA 2 D: 3**  
**Ubicación:** JARDIN DE NIÑOS PROFESOR SAÚL GAYTAN SANCHEZ CERRADA NUEVO LEON SIN NÚMERO, ENTRE CALLE JALISCO Y CALLE OÁSIS, COLONIA INFONAVIT, CÓDIGO POSTAL 26342  
**A UNA CUADRA DE LOS TERRENOS DE LA FERIA**  
**Pte.: ULISES LOPEZ FAVILA**  
**Sr.: BERTHA ALICIA GARZA SALAZAR**  
**1er. Escrut.: SILVIA MARCELA OJEDA LOSOYA**  
**2do. Escrut.: MARIA ADRIANA GUERRERO GOMEZ**  
**1er. Supl.: BRENDA GUADALUPE VELAZQUEZ MORENO**  
**2do. Supl.: MIGUEL CANDELARIO MARTINEZ ORTIZ**  
**3er. Supl.: FIDENCIA MIRELES MARTINEZ**

**Sección: 462 CONTIGUA 1 D: 3**  
**Ubicación:** CASA DEL SEÑOR DOROTEO ESPINOZA TREVIÑO CALLE JOSÉ FLORES GONZALEZ #415, ENTRE CALLE JUSTO SIERRA Y CALLE JIMÉNEZ, COLONIA EL PESCADITO, CÓDIGO POSTAL 26340  
**A UNA CUADRA DEL MERCADO SOL**  
**Pte.: ANGEL GERARDO RODRIGUEZ VALERO**  
**Sr.: EVELYN MALDONADO HERNANDEZ**  
**1er. Escrut.: ROCÍO ROCHA CERVANTES**  
**2do. Escrut.: LILIANA RESENDIZ GALVAN**  
**1er. Supl.: DORA ALICIA HERNANDEZ ORTIZ**  
**2do. Supl.: YONATHAN OLIVER RODRIGUEZ MARTELL**  
**3er. Supl.: MIRNA GUADALUPE MARTINEZ MARTINEZ**

**Sección: 464 CONTIGUA 1 D: 3**  
**Ubicación:** CASA DEL SEÑOR JOSE INES MARTINEZ CALLE ABELARDO MENCHACA # 413 SUR, ENTRE CALLE CRUZ MALITOS Y CALLE FRANCISCO I. MADERO, CÓDIGO POSTAL 26340  
**FRENTE A LA TALAVERA VAZQUEZ**  
**Pte.: ANA VICTORIA ARECHIGA GARZA**  
**Sr.: LUZ ARGELIA RIVAS SALAZAR**  
**1er. Escrut.: HERMELINDA MESTA GONZALEZ**  
**2do. Escrut.: ZAYDA AIDEA MELENDEZ ZAMORA**  
**1er. Supl.: JOSE ANGEL RODRIGUEZ GONZALEZ**  
**2do. Supl.: MARIA ERENDIRA HERNANDEZ CASTILLO**  
**3er. Supl.: SERGIO LUIS PEREZ VAZQUEZ**

**Sección: 467 CONTIGUA 1 D: 3**  
**Ubicación:** ESCUELA PRIMARIA ESTATAL VICENTE GUERRERO CALLE CRUZ MALITOS SIN NÚMERO, ENTRE CALLE ELIZARDO GUTIERREZ Y CALLE JUSTO SIERRA, COLONIA ZONA CENTRO, CÓDIGO POSTAL 26340  
**A UNA CUADRA DEL MINI SUPER EL PEÑASCO**  
**Pte.: LENIN ANTONIO QUINTANILLA WENCES**  
**Sr.: ALVARO ANTONIO VITE**  
**1er. Escrut.: JESUS ADALBERTO ZAMORA AGUILAR**  
**2do. Escrut.: GUADALUPE LOPEZ AGUILAR**  
**1er. Supl.: MARIA MARIVEL MALDONADO ORTIZ**  
**2do. Supl.: JOSÉ BERENICE RAMIREZ ALMAGUER**  
**3er. Supl.: ANTONIO EPIFANIO SALAZAR CUELLAR**

**Sección: 454 CONTIGUA 1 D: 3**  
**Ubicación:** CASA DEL SEÑOR JUAN ENRIQUE LONGORIA ALMAGUER, CALLE GUSTAVO ELIZONDO # 314, ENTRE AVELARDO MENCHACA Y FRANCISCO MURGUIA, CÓDIGO POSTAL 26340  
**A MEDIA CUADRA DEL SALON DE EVENTOS EL CARACOL**  
**Pte.: JUAN FRANCISCO AVILES FUENTES**  
**Sr.: MAURO GUADALUPE HERNANDEZ PEREZ**  
**1er. Escrut.: ALEJANDRO CASTILLO CASTILLO**  
**2do. Escrut.: VICTORIA EUGENIA RODRIGUEZ ROJAS**  
**1er. Supl.: LILIANA SANCHEZ MURILLO**  
**2do. Supl.: MARIO ANTONIO OCHOA GOMEZ**  
**3er. Supl.: SAMUEL ROJAS VALDEZ**

**Sección: 456 CONTIGUA 1 D: 3**  
**Ubicación:** JARDIN DE NIÑOS MIGUEL HIDALGO CALLE DOCTOR JACOBO CHAPA #813 PONIENTE, ENTRE CALLE FELIX U. GÓMEZ Y CALLE FRANCISCO VILLA, COLONIA SANTÍSIMO REDENTOR, CÓDIGO POSTAL 26340  
**A UNA CUADRA DE NOVEDADES IMI**  
**Pte.: JESUS ATILANO ORTIZ RODRIGUEZ**  
**Sr.: JESUS DANIEL RAMIREZ CARDENAS**  
**1er. Escrut.: DIANA GUADALUPE MATA RODRIGUEZ**  
**2do. Escrut.: JULIO CESAR LERMA HERNANDEZ**  
**1er. Supl.: SEIMER MANUEL ANTONIO**  
**2do. Supl.: SERGIO LUIS LERMA ALVAREZ**  
**3er. Supl.: NORMA OJEDA CHAVEZ**

**Sección: 458 CONTIGUA 1 D: 3**  
**Ubicación:** ESCUELA PRIMARIA GENERAL JOSÉ MARÍA MORELOS Y PAVÓN CALLE 5 DE MAYO SIN NÚMERO, ENTRE CALLE SAN FRANCISCO Y CALLE ZAMORA, COLONIA NOGALERA, CÓDIGO POSTAL 26342  
**A UN LADO DE JARDIN DE NIÑOS HERÓES**  
**Pte.: SELENE FRANCISCA GONZALEZ GUTIERREZ**  
**Sr.: NORMA LETICIA ALONSO HERNANDEZ**  
**1er. Escrut.: MARIA DEL REFUGIO PALOMARES VALDES**  
**2do. Escrut.: HILARIO ALONSO ROCHA**  
**1er. Supl.: NORMA ALICIA MARTINEZ MONTES**  
**2do. Supl.: EIDA YOBANA MARTINEZ HERNANDEZ**  
**3er. Supl.: ANDRES JIMENEZ MOLINA**

**Sección: 459 CONTIGUA 1 D: 3**  
**Ubicación:** ESCUELA PRIMARIA FEDERAL FORD NÚMERO 4 CALLE FEDERICO CHAPOY #302, ENTRE CALLE ELIZARDO GUTIERREZ Y CALLE JUSTO SIERRA, COLONIA BARRIO ESCUELA FORD, CÓDIGO POSTAL 26340  
**CERCA DEL ARROYO**  
**Pte.: JOSE MARTIN RABAGO TORRES**  
**Sr.: FRANCISCO MUZQUIZ GUAJARDO**  
**1er. Escrut.: JUDITH AGLAE CHAVEZ VILLA**  
**2do. Escrut.: DULCE MORAYMA GUAJARDO SUAREZ**  
**1er. Supl.: MARÍA ROSA DEL CARMEN SANDOVAL ORTIZ**  
**2do. Supl.: MARTHA GUADALUPE GARCIA PEÑA**  
**3er. Supl.: ROSA IMELDA GONZALEZ HURTADO**

**Sección: 461 BÁSICA D: 3**  
**Ubicación:** ESCUELA PRIMARIA MELCHOR MUZQUIZ ABELARDO MENCHACA SIN NÚMERO, ESQUINA CON 5 DE FEBRERO Y FRANCISCO MURGUIA, COLONIA MILITAR, CÓDIGO POSTAL 26340  
**A ESPALDAS DEL JARDIN DE NIÑOS ELOÍSA VERDUZCO**  
**Pte.: KARINA VERONICA GONZALEZ LOPEZ**  
**Sr.: JESUS FRANCISCO MARTINEZ ROSAS**  
**1er. Escrut.: LORENA ELIZABETH MIRELES VALDEZ**  
**2do. Escrut.: GERARDO REYES RODRIGUEZ**  
**1er. Supl.: JESUS ARTURO PALACIOS FUENTES**  
**2do. Supl.: POLICARPO LOPEZ ORTIZ**  
**3er. Supl.: MA ADELAIDA RODRIGUEZ FLORES**

**Sección: 463 BÁSICA D: 3**  
**Ubicación:** JARDIN DE NIÑOS DIEGO GUERRA CALLE LA PALMA SIN NÚMERO, ESQUINA CON CALLE LA BAHIA, COLONIA MAGISTERIAL, CÓDIGO POSTAL 26340  
**A MEDIA CUADRA DE LA CANCHA DE FUT BOOL**  
**Pte.: LUCILA MAGDALENA RUIZ BARREDA**  
**Sr.: JONAHATAN JESUS CHAVEZ NEVAREZ**  
**1er. Escrut.: YOHANA LIZZETH MARTINEZ ISAIS**  
**2do. Escrut.: IDALIA LIZZETH PINALES QUINTERO**  
**1er. Supl.: DINORA RAMOS ESQUIVEL**  
**2do. Supl.: ANTONIA IBARRA SAUCEDO**  
**3er. Supl.: BLANCA NIEVES PARRA MUZQUIZ**

**Sección: 465 BÁSICA D: 3**  
**Ubicación:** CASA DE LA SEÑORA EYDA ANGELINA IBARRA VALDEZ CALLE CRUZ MALITOS #107 ORIENTE, ENTRE CALLE JUÁREZ Y CALLE MORELOS, CÓDIGO POSTAL 26365  
**A UN LADO DEL MUNDO DEL DEPORTE**  
**Pte.: SOILA SORAIDA MORENO LOPEZ**  
**Sr.: JULIA PEREZ CALDERON**  
**1er. Escrut.: ESMERALDA CASTILLO BORRERO**  
**2do. Escrut.: ROCÍO MARTINEZ PELAYO**  
**1er. Supl.: YASMIN AZUCENA PUENTE LUCIO**  
**2do. Supl.: FRANCISCA RAMONA CRESPO HERNANDEZ**  
**3er. Supl.: ZAIRA ELIZABETH PEREZ ESPARZA**

**Sección: 468 BÁSICA D: 3**  
**Ubicación:** JARDIN DE NIÑOS FEDERAL GABRIELA MISTRAL CALLE GUADALUPE CANALES #511, ENTRE CALLE IGNACIO ELIZONDO, COLONIA BARRIO LA PIEDRITA, CÓDIGO POSTAL 26365  
**A UN LADO DEL PARQUE LA ALBERQUITA**  
**Pte.: ADRIANA GUADALUPE GUTIERREZ MANSFIELD**  
**Sr.: GABRIELA ELIZABETH LOPEZ GRANADOS**  
**1er. Escrut.: TERESA DE JESUS MARTINEZ VAZQUEZ**  
**2do. Escrut.: ISABEL CRISTINA PEREZ SANCHEZ**  
**1er. Supl.: MARIA DE LOS ANGELES PEREZ VALDES**  
**2do. Supl.: YESSICA LISETH RENTERIA PARDO**  
**3er. Supl.: ROSALINDA LOZANO CARDONA**

**Sección: 455 BÁSICA D: 3**  
**Ubicación:** ESCUELA ESTATAL BENITO JUÁREZ CALLE FRANCISCO MURGUIA SIN NÚMERO, ENTRE CALLE LUCIO BLANCO Y CALLE ZARAGOZA, BARRIO LA FLORIDA, CÓDIGO POSTAL 26340  
**FRENTE AL TALLER MOFES**  
**Pte.: ADOLFO MUZQUIZ GUEDEA**  
**Sr.: FELISA GABRIELA MORALES DE LA GARZA**  
**1er. Escrut.: DIANA LAURA VAZQUEZ RAMIREZ**  
**2do. Escrut.: ELIZABETH VAZQUEZ RAMIREZ**  
**1er. Supl.: ANACAREN IBARRA MORALES**  
**2do. Supl.: ABELINO ADAMES RIVAS**  
**3er. Supl.: ADOLFO ANGEL SALAZAR CASTAÑEDA**

**Sección: 457 BÁSICA D: 3**  
**Ubicación:** CASA DE LA SEÑORA MARGARITA MIRELES GONZÁLEZ CALLE GUERRERO N° 517, ENTRE AVENIDA NIÑOS HERÓES Y PATRICIO H. RUIZ, COLONIA BARRIO EL ALTO, MUZQUIZ COAHUILA, CÓDIGO POSTAL 26340  
**A MEDIA CUADRA DEL ARROYO**  
**Pte.: MARIA DEL ROBLE GALVAN GUTIERREZ**  
**Sr.: NATALIA AGLAENE VALDES BRIONES**  
**1er. Escrut.: ISABEL CRISTINA LUMBRERAS COSS**  
**2do. Escrut.: JULIA ARLETTE BONILLA AGUILAR**  
**1er. Supl.: VANESSA SARAHÍ CORTES MARQUEZ**  
**2do. Supl.: JUAN VALDES ZAMUDIO**  
**3er. Supl.: IRENE NATALI VASQUEZ MARTINEZ**

**Sección: 458 CONTIGUA 2 D: 3**  
**Ubicación:** ESCUELA PRIMARIA GENERAL JOSÉ MARÍA MORELOS Y PAVÓN CALLE 5 DE MAYO SIN NÚMERO, ENTRE CALLE SAN FRANCISCO Y CALLE ZAMORA, COLONIA NOGALERA, CÓDIGO POSTAL 26342  
**A UN LADO DE JARDIN DE NIÑOS HERÓES**  
**Pte.: MARIA GUADALUPE MANGEL GARCIA**  
**Sr.: JOSE LUIS OCURA CARDENAS**  
**1er. Escrut.: ANA GUADALUPE ROJAS HIDALGO**  
**2do. Escrut.: MARIA ANGELICA SUSTAITA SIFUENTES**  
**1er. Supl.: ADELAIDA OSORIO CRUZ**  
**2do. Supl.: MARIA ENRIQUETA MARTINEZ PINEDA**  
**3er. Supl.: ADRIAN REYNA FLORES**

**Sección: 460 BÁSICA D: 3**  
**Ubicación:** JARDIN DE NIÑOS PROFESOR SAÚL GAYTAN SANCHEZ CERRADA NUEVO LEON SIN NÚMERO, ENTRE CALLE JALISCO Y CALLE OÁSIS, COLONIA INFONAVIT, CÓDIGO POSTAL 26342  
**A UNA CUADRA DE LOS TERRENOS DE LA FERIA**  
**Pte.: DAGOBERTO MUÑOZ MORENO**  
**Sr.: GUADALUPE ELIZABETH MELENDEZ HERNANDEZ**  
**1er. Escrut.: MARIA DE LOURDES LOPEZ RODRIGUEZ**  
**2do. Escrut.: JESUS ROBLES CAMPUZANO**  
**1er. Supl.: MAYRA YANET PEREZ MATA**  
**2do. Supl.: MARIA SAN JUANITA MORENO SALAS**  
**3er. Supl.: JOSE IRAM REYNA GLORIA**

**Sección: 461 CONTIGUA 1 D: 3**  
**Ubicación:** ESCUELA PRIMARIA MELCHOR MUZQUIZ ABELARDO MENCHACA SIN NÚMERO, ESQUINA CON 5 DE FEBRERO Y FRANCISCO MURGUIA, COLONIA MILITAR, CÓDIGO POSTAL 26340  
**A ESPALDAS DEL JARDIN DE NIÑOS ELOÍSA VERDUZCO**  
**Pte.: RAUL CERAFIN RIOS GUIMA**  
**Sr.: GERARDA MARIA MAYELA MIRELES RODRIGUEZ**  
**1er. Escrut.: SAN JUANA PICAZO ELIZALDE**  
**2do. Escrut.: JESUS ROBLES CAMPUZANO**  
**1er. Supl.: JOSE LUIS ROBLES CAMPOZANO**  
**2do. Supl.: SAN JUANITA DE JESUS MARTINEZ BUENTELLO**  
**3er. Supl.: CLARISA MORIN PECINA**

**Sección: 463 CONTIGUA 1 D: 3**  
**Ubicación:** JARDIN DE NIÑOS DIEGO GUERRA CALLE LA PALMA SIN NÚMERO, ESQUINA CON CALLE LA BAHIA, COLONIA MAGISTERIAL, CÓDIGO POSTAL 26340  
**A MEDIA CUADRA DE LA CANCHA DE FUT BOOL**  
**Pte.: CESAR ALFREDO GONZALEZ GAMEZ**  
**Sr.: JESUS RICARDO MARTINEZ HERNANDEZ**  
**1er. Escrut.: ALMA DELIA GUAJARDO CERVANTES**  
**2do. Escrut.: SANDRA GUADALUPE PATRICIA PEREZ DAVILA**  
**1er. Supl.: PABLO SOTO MATA**  
**2do. Supl.: MARIA DE JESUS ISAIS HERNANDEZ**  
**3er. Supl.: VIRGINIA GARCIA JUANITOS**

**Sección: 466 BÁSICA D: 3**  
**Ubicación:** ESCUELA PRIMARIA FEDERAL EULALIO GUTIERREZ ORTIZ CALLE 5 DE MAYO # 412 PONIENTE, ENTRE CALLE JUSTO SIERRA Y CALLE JIMÉNEZ, COLONIA BARRIO EL SOCORRITO, CÓDIGO POSTAL 26340  
**FRENTE A LA FORRAJERA LA HACIENDA**  
**Pte.: MARCELA DE LOS ANGELES CARRANCO MACIAS**  
**Sr.: FRANCISCO RAUL ORTEGA MONTES**  
**1er. Escrut.: VELIA LORETO CASTAÑEDA GONZALEZ**  
**2do. Escrut.: ROBERTO HORTA MARTINEZ**  
**1er. Supl.: ALAN GERONIMO DAVALOS SANCHEZ**  
**2do. Supl.: FRANCISCA RAMONA CRESPO HERNANDEZ**  
**3er. Supl.: ROGELIO FUENTES VALDES**

**Sección: 468 CONTIGUA 1 D: 3**  
**Ubicación:** JARDIN DE NIÑOS FEDERAL GABRIELA MISTRAL CALLE GUADALUPE CANALES #511, ENTRE CALLE IGNACIO ELIZONDO, COLONIA BARRIO LA PIEDRITA, CÓDIGO POSTAL 26340  
**A UN LADO DEL PARQUE LA ALBERQUITA**  
**Pte.: JORGE RESENDIZ LARA**  
**Sr.: LIDIA ARACELI DAVILA DE LA ROSA**  
**1er. Escrut.: JUAN FRANCISCO DELGADO VALDEZ**  
**2do. Escrut.: MARTHA GRACIELA PEREZ SANCHEZ**  
**1er. Supl.: GABRIELA ARACELY CASTILLO MORENO**  
**2do. Supl.: JOSE GUILLERMO RODRIGUEZ GARCIA**  
**3er. Supl.: BERTA ALICIA MORENO ESQUIVEL**

**Sección: 455 CONTIGUA 1 D: 3**  
**Ubicación:** ESCUELA ESTATAL BENITO JUÁREZ CALLE FRANCISCO MURGUIA SIN NÚMERO, ENTRE CALLE LUCIO BLANCO Y CALLE ZARAGOZA, BARRIO LA FLORIDA, CÓDIGO POSTAL 26340  
**FRENTE AL TALLER MOFES**  
**Pte.: HOMERO ESCAMILLA BOSQUEZ**  
**Sr.: RUBEN CASTILLO LOPEZ**  
**1er. Escrut.: PATRICIA GUADALUPE ESCAMILLA PALACIOS**  
**2do. Escrut.: ROSA LINDA VALDES RUIZ**  
**1er. Supl.: EDITH RODRIGUEZ IBARRA**  
**2do. Supl.: MA JOSEFINA BRIONES MENDIETA**  
**3er. Supl.: JUAN MANUEL PEREZ GRIMALDO**

**Sección: 457 CONTIGUA 1 D: 3**  
**Ubicación:** CASA DE LA SEÑORA MARGARITA MIRELES GONZÁLEZ CALLE GUERRERO N° 517, ENTRE AVENIDA NIÑOS HERÓES Y PATRICIO H. RUIZ, COLONIA BARRIO EL ALTO, MUZQUIZ COAHUILA, CÓDIGO POSTAL 26340  
**A MEDIA CUADRA DEL ARROYO**  
**Pte.: YOLANDA RUBI SIFUENTES CONTRERAS**  
**Sr.: ENRIQUE LOPEZ RIVAS**  
**1er. Escrut.: KENIA VANESA VAZQUEZ DELGADO**  
**2do. Escrut.: JULIA ARLETTE BONILLA AGUILAR**  
**1er. Supl.: JANET CADENA CAMARILLO**  
**2do. Supl.: MAIRA ISABEL VALDEZ CERCEROS**  
**3er. Supl.: YESSICA BERENICE MARTINEZ RODRIGUEZ**

**Sección: 458 CONTIGUA 3 D: 3**  
**Ubicación:** ESCUELA PRIMARIA GENERAL JOSÉ MARÍA MORELOS Y PAVÓN CALLE 5 DE MAYO SIN NÚMERO, ENTRE CALLE SAN FRANCISCO Y CALLE ZAMORA, COLONIA NOGALERA, CÓDIGO POSTAL 26342  
**A UN LADO DE JARDIN DE NIÑOS HERÓES**  
**Pte.: VANESSA YANETH ARREDONDO SANTOS**  
**Sr.: ALONZO JIBRAHAM LONGORIA MIRELES**  
**1er. Escrut.: JUAN JESUS RUIZ IBARRA**  
**2do. Escrut.: LAZARO JACQUE NAVA**  
**1er. Supl.: JAVIER GUADALUPE TREJO ORTIZ**  
**2do. Supl.: AMBROSIO REYNA ROMO**  
**3er. Supl.: ERIK VALDEZ DANIEL**

**Sección: 460 CONTIGUA 1 D: 3**  
**Ubicación:** JARDIN DE NIÑOS PROFESOR SAÚL GAYTAN SANCHEZ CERRADA NUEVO LEON SIN NÚMERO, ENTRE CALLE JALISCO Y CALLE OÁSIS, COLONIA INFONAVIT, CÓDIGO POSTAL 26342  
**A UNA CUADRA DE LOS TERRENOS DE LA FERIA**  
**Pte.: MARIA ADRIANA GUERRERO GOMEZ**  
**Sr.: GABRIELA JANETH AGUIRRE BRIONES**  
**1er. Escrut.: DEISY KARINA MALDONADO DAVILA**  
**2do. Escrut.: NANCY BELINDA LOPEZ GUERRERO**  
**1er. Supl.: ARMANDINA SANTOS MALDONADO**  
**2do. Supl.: ROBERTO BERNAL MARTINEZ**  
**3er. Supl.: MIGUEL CANDELARIO MARTINEZ SANCHEZ**

**Sección: 462 BÁSICA D: 3**  
**Ubicación:** CASA DEL SEÑOR DOROTEO ESPINOZA TREVIÑO CALLE JOSÉ FLORES GONZALEZ #415, ENTRE CALLE JUSTO SIERRA Y CALLE JIMÉNEZ, COLONIA EL PESCADITO, CÓDIGO POSTAL 26340  
**A UNA CUADRA DEL MERCADO SOL**  
**Pte.: APOLINAR OLGUIN PALAO**  
**Sr.: TANIA MARGARITA AGUIRRE FONGUIN**  
**1er. Escrut.: LUIS FERNANDO RIVERA ATAYDE**  
**2do. Escrut.: REYNALDO RAMOS RODRIGUEZ DE LOS SANTOS**  
**1er. Supl.: DANIEL MALDONADO ZAMORA**  
**2do. Supl.: SONIA GUADALUPE SOSA LOPEZ**  
**3er. Supl.: LOURDES PATRICIA BOCANEGRA VAZQUEZ**

**Sección: 464 BÁSICA D: 3**  
**Ubicación:** CASA DEL SEÑOR JOSE INES MARTINEZ CALLE ABELARDO MENCHACA # 413 SUR, ENTRE CALLE CRUZ MALITOS Y CALLE FRANCISCO I. MADERO, CÓDIGO POSTAL 26340  
**FRENTE A LA TALAVERA VAZQUEZ**  
**Pte.: JOSE RODOLFO RUIZ NAKAO**  
**Sr.: ANTONIO RIVAS CARDENAS**  
**1er. Escrut.: MARIA MAGDALENA LUCIO CANTU**  
**2do. Escrut.: JOSE ARTURO GARCIA SOLIS**  
**1er. Supl.: JESUS GARZA MALITOS**  
**2do. Supl.: JOSE ARMANDO RODRIGUEZ GUTIERREZ**  
**3er. Supl.: NORMA CIPRIANA MUÑOZ MUÑOZ**

**Sección: 467 BÁSICA D: 3**  
**Ubicación:** ESCUELA PRIMARIA ESTATAL VICENTE GUERRERO CALLE CRUZ MALITOS SIN NÚMERO, ENTRE CALLE ELIZARDO GUTIERREZ Y CALLE JUSTO SIERRA, COLONIA ZONA CENTRO, CÓDIGO POSTAL 26340  
**A UNA CUADRA DEL MINI SUPER EL PEÑASCO**  
**Pte.: INDRÁ KARIANA ROMO GUZMAN**  
**Sr.: LUIS ANTONIO SANCHEZ RIVAS**  
**1er. Escrut.: CARLOTA CLAUDIA ELIZABETH VELA SOTO**  
**2do. Escrut.: HUGO MEDELLIN HERNANDEZ**  
**1er. Supl.: JESUS SALVADOR LOPEZ AGUILAR**  
**2do. Supl.: JUAN ROBERTO MARTINEZ MORADO**  
**3er. Supl.: DENISSE ANEL REYES ORTIZ**

**Sección: 469 BÁSICA D: 3**  
**Ubicación:** ESCUELA SECUNDARIA GENERAL LUCIO BLANCO CALLE SECUNDARIA SIN NÚMERO, ENTRE CALLE SOCORRO Y CALLE CRUZ MALITOS, ZONA CENTRO, CÓDIGO POSTAL 26340  
**FRENTE A LAS CANCHAS DE BASKET BOL**  
**Pte.: KENIA AZENETTE ALMEIDA CORTES**  
**Sr.: JUAN CARLOS FLORES GONZALEZ**  
**1er. Escrut.: MARIA YESSENIA PALAO ALFARO**  
**2do. Escrut.: ALBERTO JORGE FLORES GUERRA**  
**1er. Supl.: MA DEL CARMEN BALDERAS LARA**  
**2do. Supl.: PEDRO ALBERTO MATA RODRIGUEZ**  
**3er. Supl.: JUANITA CASTILLO RODRIGUEZ**

**La integración de las Mesas Directivas de Casilla está sujeta a cambios derivados de sustituciones por causas supervenientes**

**(MUZQUIZ/ D: 3)**

**Sección: 469 CONTIGUA 1 D: 3**  
**Ubicación:** ESCUELA SECUNDARIA GENERAL LUCIO BLANCO CALLE SECUNDARIA SIN NÚMERO, ENTRE CALLE SOCORRO Y CALLE CRUZ MALTOS, ZONA CENTRO, CÓDIGO POSTAL 26340  
**FRENTE A LAS CANCHAS DE BASKET BOL**  
**Pte.: JULIA ALVAREZ RODRIGUEZ**  
**Srl.: LORENA BERENCE GARZA MARCIAL**  
**1er. Escript.: MARIA GUADALUPE GARCIA TORRES**  
**2do. Escript.: ROBERTO VAQUERA CONTRERAS**  
**1er. Supl.: PEDRO ALBERTO GARZA ONOFRE**  
**2do. Supl.: MARIA DE LA LUZ GLORIA HERNANDEZ**  
**3er. Supl.: SANTOS GONZALEZ GONZALEZ**

**Sección: 470 CONTIGUA 2 D: 3**  
**Ubicación:** JARDÍN DE NIÑOS OASIS CALLE VICTORIA SIN NÚMERO, ENTRE PRIVADA PÉREZ Y PRIVADA HERNÁNDEZ, COLONIA MORELOS, CÓDIGO POSTAL 26345  
**A UNA CUADRA DE LA IGLESIA SAN JOSÉ**  
**Pte.: YESICA DEYANIRA PEREZ AGUILAR**  
**Srl.: YULISA ANAHI LONGORIA MALDONADO**  
**1er. Escript.: URBANO NIÑO SANDOVAL**  
**2do. Escript.: GABRIELA HERNANDEZ GONZALEZ**  
**1er. Supl.: TERESITA DE JESUS REYES RESENDEZ**  
**2do. Supl.: GUADALUPE CONCEPCION PALACIOS FUENTES**  
**3er. Supl.: FRANCISCO JAVIER LERMA TORRES**

**Sección: 475 CONTIGUA 1 D: 3**  
**Ubicación:** CASA DEL SEÑOR LAZARO TRINIDAD TERAN FLORES CALLE PANAMA #176, ENTRE CALLE GUATEMALA Y GONZALEZ LARA, COLONIA OBRERA, PALAÚ, CÓDIGO POSTAL 26353  
**A DOS CUADRA DEL MERCADO**  
**Pte.: LUISA LIZETH CASTILLO MARTINEZ**  
**Srl.: JUAN PABLO PATINO ROCHA**  
**1er. Escript.: JUAN RAMON IGLESIAS RAMIREZ**  
**2do. Escript.: CRISTINA GUADALUPE AYALA AVALOS**  
**1er. Supl.: JUANITA LUCIA RAMIREZ MENDOZA**  
**2do. Supl.: JUAN CARLOS SANTANA MARTINEZ**  
**3er. Supl.: MA DEL ROSARIO LEDEZMA ESPITIA**

**Sección: 477 CONTIGUA 1 D: 3**  
**Ubicación:** CASA DEL SEÑOR CATARINO RODRIGUEZ HERNANDEZ CALLE FRANCISCO I. MADERO # 54, ENTRE CALLE BELISARIO DOMÍNGUEZ Y CALLE FRANCISCO VILLA PALAÚ, CÓDIGO POSTAL 26360  
**A DOS CUADRAS DE LA IGLESIA**  
**Pte.: JOSE CRUZ LONGORIA MENDEZ**  
**Srl.: JUAN FIDENCIO ARELLANO CORPUS**  
**1er. Escript.: JUAN CARLOS ALVARADO CENA**  
**2do. Escript.: GUADALUPE ARTURO LOPEZ CARRIZALES**  
**1er. Supl.: ALMA NELY TORRES MORENO**  
**2do. Supl.: YAJAIRA MARIEL BALTAZAR ARTEAGA**  
**3er. Supl.: GUADALUPE MORENO IBARRA**

**Sección: 479 CONTIGUA 1 D: 3**  
**Ubicación:** ESCUELA MISION CULTURAL 171 AVENIDA 5 DE FEBRERO # 10, ENTRE CALLE LÓPEZ RAYÓN Y CALLE SANTA ROSA, PALAÚ, CÓDIGO POSTAL 26350  
**A DOS CUADRAS DE LA SECUNDARIA MANUEL ALTAMIRANO**  
**Pte.: FELIPE VLADIMIR NAVARRO RODRIGUEZ**  
**Srl.: JORGE LUIS ORDOÑEZ MARTINEZ**  
**1er. Escript.: JESUS DANIEL AYALA SOTO**  
**2do. Escript.: ELBA GUADALUPE SUAREZ DE LA ROSA**  
**1er. Supl.: EDITH ZORAIDA MENDOZA MARTINEZ**  
**2do. Supl.: MA ELENA MARTINEZ YAMASAKI**  
**3er. Supl.: JOSE ORDOÑEZ ALVAREZ**

**Sección: 481 CONTIGUA 1 D: 3**  
**Ubicación:** ESCUELA PRIMARIA FEDERAL CUAUHTEMOC CALLE ZACATECAS #300 NORTE, ENTRE CALLE JALISCO Y CALLE COLIMA, BARRIO TIRO CUATRO, PALAÚ, CÓDIGO POSTAL 26350  
**A ESPALDAS DE LA ESCUELA PRIMARIA CUAHUTÉMOC.**  
**Pte.: CLARISSA MURILLO ACOSTA**  
**Srl.: ROSA AMELIA MARTINEZ DE LOS SANTOS**  
**1er. Escript.: LAURA ANGELICA OJEDA MARTINEZ**  
**2do. Escript.: MIREYA LOZANO SOTO**  
**1er. Supl.: CESAR ADRIAN MARTINEZ QUIZMA**  
**2do. Supl.: JESUS SAUL ORDOÑEZ FLORES**  
**3er. Supl.: PERLA MIREYA MENDOZA ESQUIVEL**

**Sección: 483 CONTIGUA 1 D: 3**  
**Ubicación:** CASA DEL SEÑOR HECTOR MANUEL GUTIERREZ VELA CALLE MELCHOR OCAÑO #12, ENTRE CALLE SANTOS DEGOLLADO Y CALLE CEPEDA, BARRIO UNO Y MEDIO, COLONIA LICENCIADO NICOLAS TORRES, CÓDIGO POSTAL 26350  
**A 100 METROS DE LA IGLESIA MISION**  
**Pte.: JUAN FRANCISCO MARTINEZ CARRIZALEZ**  
**Srl.: BARBARA NATALY OCUÑA ARTEAGA**  
**1er. Escript.: JUDITH SARAHÍ ROJAS JARA**  
**2do. Escript.: CARLOS EMMANUEL SANTILLAN ORDAZ**  
**1er. Supl.: MARIA NEREIDA RAMOS FLORES**  
**2do. Supl.: BRENDA NATALY OJEDA FLORES**  
**3er. Supl.: RAMON ROBERTO PINEDA VASQUEZ**

**Sección: 486 BÁSICA D: 3**  
**Ubicación:** ESCUELA PRIMARIA FEDERAL BENITO JUÁREZ CALLE EMILIANO ZAPATA SIN NÚMERO, ENTRE CALLE FRANCISCO I. MADERO Y CALLE BENITO JUÁREZ, EJIDO LA CUCHILLA, PALAÚ, CÓDIGO POSTAL 26350  
**A UNA CUADRA DE LA PLAZA PRINCIPAL**  
**Pte.: ADRIANA LUZETH CARRANZA GOMEZ**  
**Srl.: GUILLERMO PIENTE HERNANDEZ**  
**1er. Escript.: KORYAMA MADELYME CAMACHO LINTON**  
**2do. Escript.: ADRIAN BRIONES GARCIA**  
**1er. Supl.: MARÍA DE LOS ANGELES CORTEZ GOMEZ**  
**2do. Supl.: ROBERTO TORRES HERNANDEZ**  
**3er. Supl.: GRABIEL ANDRAE LORIA**

**Sección: 469 CONTIGUA 2 D: 3**  
**Ubicación:** ESCUELA SECUNDARIA GENERAL LUCIO BLANCO CALLE SECUNDARIA SIN NÚMERO, ENTRE CALLE SOCORRO Y CALLE CRUZ MALTOS, ZONA CENTRO, CÓDIGO POSTAL 26340  
**FRENTE A LAS CANCHAS DE BASKET BOL**  
**Pte.: MILCA SARAI ROMERO ARENAS**  
**Srl.: ANGEL ALFREDO MARTINEZ MIRELES**  
**1er. Escript.: RAMIRO SALAZAR GALLEGOS**  
**2do. Escript.: MA DE LOURDES GARCIA GONZALEZ**  
**1er. Supl.: LAURA NARCEDALIA CASTILLO CRUZ**  
**2do. Supl.: JUAN RAMON SALAZAR ESPINOZA**  
**3er. Supl.: JESUS RABAGO CASTILLO**

**Sección: 473 BÁSICA D: 3**  
**Ubicación:** ESCUELA PRIMARIA FEDERAL BENITO JUÁREZ DOMICILIO CONOCIDO, EJIDO NEGROS, CÓDIGO POSTAL 26345  
**FRENTE A LA PLAZA EJIDAL**  
**Pte.: RAUL TORRALBA AMADOR**  
**Srl.: CARMEN LUCERO BONILLA VAZQUEZ**  
**2do. Escript.: YULISSA VAZQUEZ VAZQUEZ**  
**1er. Supl.: JAVIER VAZQUEZ SALAZAR**  
**2do. Supl.: ALEJO MENDOZA OLGUIN**  
**3er. Supl.: NINFA MARIBEL DELGADO VALLEJO**

**Sección: 476 BÁSICA D: 3**  
**Ubicación:** OFICIALÍA PRIMERA DEL REGISTRO CIVIL CALLE VICENTE GUERRERO # 21, ENTRE GONZÁLEZ BOCANEGRA Y DÍAZ MIRÓN, BARRIO TIRO TRES, PALAÚ, CÓDIGO POSTAL 26345  
**CERCA DEL MERCADO**  
**Pte.: SELENE LETICIA TORRES ALARCON**  
**Srl.: CECILIA GUADALUPE ALARCON MARTINEZ**  
**1er. Escript.: JOSE ANTONIO SALAS ROBLEDO**  
**2do. Escript.: CECILIA GUADALUPE PADILLA CAMARILLO**  
**1er. Supl.: ROSA MARIA MARTINEZ ESQUIVEL**  
**2do. Supl.: GLORIA RODRIGUEZ HERNANDEZ**  
**3er. Supl.: JOAQUIN JIMENEZ PIÑA**

**Sección: 478 BÁSICA D: 3**  
**Ubicación:** ESCUELA PRIMARIA FEDERAL CLUB DE LEONES CALLE ABA SOLO SIN NÚMERO, ENTRE CALLE MOCTEZUMA Y CALLE MATAMOROS, PALAÚ, CÓDIGO POSTAL 26350  
**A ESPALDAS DEL JARDIN DE NIÑOS MARIA LUISA ROMO DE GALAN**  
**Pte.: MANUELA DE JESUS RAMIREZ RAMON**  
**Srl.: AURORA MAGAÑA SALAZAR**  
**1er. Escript.: J. JAIME MONTOYA RAMIREZ**  
**2do. Escript.: JOSE GUADALUPE SANCHEZ RODRIGUEZ**  
**1er. Supl.: JONATAN RODRIGUEZ CAMACHO**  
**2do. Supl.: GUSTAVO REYES NUNCIO**  
**3er. Supl.: ANTONIO RUIZ MALTOS**

**Sección: 480 BÁSICA D: 3**  
**Ubicación:** ESCUELA PRIMARIA FEDERAL JUSTO SIERRA CALLE VENUSTIANO CARRANZA SIN NÚMERO, ENTRE CALLE FRANCISCO I. MADERO Y CALLE BENITO JUAREZ, PALAÚ, CÓDIGO POSTAL 26350  
**A UN COSTADO DE LA CENTRAL DE AUTOBUSES**  
**Pte.: LUIS JAVIER CASTILLO LUMBRERAS**  
**Srl.: CLAUDIA GUADALUPE CARDENAS VARGAS**  
**1er. Escript.: SIMON RIVERA ZALAZAR**  
**2do. Escript.: IRMA KARINA CASTILLO REYES**  
**1er. Supl.: PABLO VAZQUEZ MENDOZA**  
**2do. Supl.: MARIA ANITA ORDOÑEZ LOZANO**  
**3er. Supl.: JUAN MARTIN GARCIA VELEZ**

**Sección: 482 BÁSICA D: 3**  
**Ubicación:** JARDIN DE NIÑOS FEDERAL MANUEL ACUÑA CALLE BENITO JUÁREZ SIN NÚMERO, ENTRE CALLE PIPILA Y CALLE SIN NOMBRE, PALAÚ, CÓDIGO POSTAL 26350  
**A MEDIA CUADRA DE SUPER ABARROTES**  
**Pte.: BERTHA CECILIA ESPINOZA RAMIREZ**  
**Srl.: YOLIZMA MARTINEZ WONG**  
**1er. Escript.: ARTURO GARCIA RODRIGUEZ**  
**2do. Escript.: CYNTHIA VANESSA GARCIA ESQUIVEL**  
**1er. Supl.: ISIDORO LIRA MORENO**  
**2do. Supl.: SARA ESTELA MARTINEZ OJEDA**  
**3er. Supl.: CUAHUTÉMOC FLORES RODRIGUEZ**

**Sección: 484 BÁSICA D: 3**  
**Ubicación:** CASA DEL SEÑOR TOMAS DOMINGUEZ CAMACHO CALLE BENITO JUÁREZ SUR # 46, ENTRE CALLE NAZARIO ORTIZ GARZA Y CALLE ALVARO OBREGÓN, BARRIO UNO Y MEDIO, PALAÚ, CÓDIGO POSTAL 26350  
**A 100 METROS DEL JARDIN DE NIÑOS MANUEL ACUÑA**  
**Pte.: FLAVIO MISAL ARZOLA VALADEZ**  
**Srl.: RAQUEL GONZALEZ VILLASENOR**  
**1er. Escript.: JESUS ROMAN WONG ORDAZ**  
**2do. Escript.: ROBERTO ARZOLA BANDA**  
**1er. Supl.: HERMELINDA PALOMO GONZALEZ**  
**2do. Supl.: MARIA VERONICA ESQUIVEL GUERRERO**  
**3er. Supl.: MARIA DOLORES CONTRERAS ALCALA**

**Sección: 486 CONTIGUA 1 D: 3**  
**Ubicación:** ESCUELA PRIMARIA FEDERAL BENITO JUÁREZ CALLE EMILIANO ZAPATA SIN NÚMERO, ENTRE CALLE FRANCISCO I. MADERO Y CALLE BENITO JUÁREZ, EJIDO LA CUCHILLA, PALAÚ, CÓDIGO POSTAL 26350  
**A UNA CUADRA DE LA PLAZA PRINCIPAL**  
**Pte.: YOSELIN MAGALI ANDRADE DOMINGUEZ**  
**Srl.: ISMAEL SALAZAR NIETO**  
**1er. Escript.: MARIA GUADALUPE BOCANEGRA SILVA**  
**2do. Escript.: MARIA ELENA CRUZ CORTEZ**  
**1er. Supl.: JUAN BERNARDO ORTEGA POSADA**  
**2do. Supl.: SOCORRO SAN JUANITA GONZALEZ RAMIREZ**  
**3er. Supl.: MARGARITA CAMACHO OJEDA**

**Sección: 470 BÁSICA D: 3**  
**Ubicación:** JARDÍN DE NIÑOS OASIS CALLE VICTORIA SIN NÚMERO, ENTRE PRIVADA PÉREZ Y PRIVADA HERNÁNDEZ, COLONIA MORELOS, CÓDIGO POSTAL 26345  
**A UNA CUADRA DE LA IGLESIA SAN JOSÉ**  
**Pte.: DARIELA MARTINEZ VIERA**  
**Srl.: ENRIQUE CRUZ MARTINEZ**  
**1er. Escript.: JUAN REFUGIO ZUNIGA GAYTAN**  
**2do. Escript.: GRICELDA GUADALUPE ORTEGA CUELLAR**  
**1er. Supl.: JUAN MIGUEL PEREZ CORTEZ**  
**2do. Supl.: ANA MIREYA ROBLEDO GRANADOS**  
**3er. Supl.: RAMIRO PRUNEDA GARCIA**

**Sección: 474 BÁSICA D: 3**  
**Ubicación:** CASA DEL SEÑOR DAVID REYES GAONA CALLE PRIMERO DE MAYO # 63, ENTRE CALLE GUILLERMO PRIETO Y CALLE XIOTENCATL, PALAÚ, CÓDIGO POSTAL 26350  
**CERCA DEL PALACIO MUNICIPAL**  
**Pte.: JULIO CESAR LEJUA OJEDA**  
**Srl.: ANA GABRIEL PEREZ HERNANDEZ**  
**1er. Escript.: PRISCILA ESQUIVEL OJEDA**  
**2do. Escript.: CRISTINA ALDAYA FLORES**  
**1er. Supl.: ARNULFO ALMANZA CARRIZALEZ**  
**2do. Supl.: SANTA GLORIA LOPEZ DE LA CRUZ**  
**3er. Supl.: VICTORINO LOPEZ CALDERON**

**Sección: 476 CONTIGUA 1 D: 3**  
**Ubicación:** OFICIALÍA PRIMERA DEL REGISTRO CIVIL CALLE VICENTE GUERRERO # 21, ENTRE GONZÁLEZ BOCANEGRA Y DÍAZ MIRÓN, BARRIO TIRO TRES, PALAÚ, CÓDIGO POSTAL 26345  
**CERCA DEL MERCADO**  
**Pte.: CARLOS ALBERTO LARA HERNANDEZ**  
**Srl.: JESUS GUADALUPE TORRES LUCIO**  
**1er. Escript.: MELISSA SOSA LONGORIA**  
**2do. Escript.: EDUARDO RAFAEL RAMIREZ GARCIA**  
**1er. Supl.: ALICIA DEL SOCORRO MARTINEZ MENDOZA**  
**2do. Supl.: ADELA RIVERA GUZMAN**  
**3er. Supl.: GERARDO REYES INOSTROZA**

**Sección: 478 CONTIGUA 1 D: 3**  
**Ubicación:** ESCUELA PRIMARIA FEDERAL CLUB DE LEONES CALLE ABA SOLO SIN NÚMERO, ENTRE CALLE MOCTEZUMA Y CALLE MATAMOROS, PALAÚ, CÓDIGO POSTAL 26350  
**A ESPALDAS DEL JARDIN DE NIÑOS MARIA LUISA ROMO DE GALAN**  
**Pte.: RAUL JIMENEZ PALAFOX**  
**Srl.: HARUMI ALARCON ACOSTA**  
**1er. Escript.: JESUS GUADALUPE QUIÑONES ESTRADA**  
**2do. Escript.: REBECA NIÑO GARZA**  
**1er. Supl.: FRANCISCO JAVIER PORTALES HINOSTROZA**  
**2do. Supl.: IZAMARY SALAS BARRIOS**  
**3er. Supl.: ESTEBAN MARTINEZ SALAZAR**

**Sección: 480 CONTIGUA 1 D: 3**  
**Ubicación:** ESCUELA PRIMARIA FEDERAL JUSTO SIERRA CALLE VENUSTIANO CARRANZA SIN NÚMERO, ENTRE CALLE FRANCISCO I. MADERO Y CALLE BENITO JUAREZ, PALAÚ, CÓDIGO POSTAL 26350  
**A UN COSTADO DE LA CENTRAL DE AUTOBUSES**  
**Pte.: HUMBERTO MORENO LOZANO**  
**Srl.: RUBY ESMERALDA MARTINEZ RODRIGUEZ**  
**1er. Escript.: YUDITH ALEJANDRA REYES DOMINGUEZ**  
**2do. Escript.: OSCAR AREVALO**  
**1er. Supl.: LAZARO ISMAEL LARA RINCON**  
**2do. Supl.: GUADALUPE GARZA PEREZ**  
**3er. Supl.: DORA RODRIGUEZ CORONA**

**Sección: 482 CONTIGUA 1 D: 3**  
**Ubicación:** JARDIN DE NIÑOS FEDERAL MANUEL ACUÑA CALLE BENITO JUÁREZ SIN NÚMERO, ENTRE CALLE PIPILA Y CALLE SIN NOMBRE, PALAÚ, CÓDIGO POSTAL 26350  
**A MEDIA CUADRA DE SUPER ABARROTES**  
**Pte.: JUAN FRANCISCO SAUCEDO CADENA**  
**Srl.: LILIANA KARINA JIMENEZ RAMOS**  
**1er. Escript.: GUSTAVO VARGAS AGUILAR**  
**2do. Escript.: ERIK GUADALUPE ESTRADA SOTO**  
**1er. Supl.: DALIA SUSANA SALAIZ RIQJAS**  
**2do. Supl.: ANA LAURA CASTREJON SIENFUETES**  
**3er. Supl.: MARTHA ALICIA VICUNA TORRES**

**Sección: 484 CONTIGUA 1 D: 3**  
**Ubicación:** CASA DEL SEÑOR TOMAS DOMINGUEZ CAMACHO CALLE BENITO JUÁREZ SUR # 46, ENTRE CALLE NAZARIO ORTIZ GARZA Y CALLE ALVARO OBREGÓN, BARRIO UNO Y MEDIO, PALAÚ, CÓDIGO POSTAL 26350  
**A 100 METROS DEL JARDIN DE NIÑOS MANUEL ACUÑA**  
**Pte.: VERONICA AVILA DE LA CRUZ**  
**Srl.: MARTIN FERNANDO AMAYA AVILA**  
**1er. Escript.: GLORIA ARISTA RUIZ**  
**2do. Escript.: MARTIN CONTRERAS CASTILLO**  
**1er. Supl.: CRISTIAN ALEJANDRO DURON MORIN**  
**2do. Supl.: ALMA DELIA LEYVA NUNCIO**  
**3er. Supl.: DANIEL GOMEZ AMAYA**

**Sección: 487 BÁSICA D: 3**  
**Ubicación:** ESCUELA PRIMARIA FEDERAL 20 DE NOVIEMBRE CALLE PROFESORA ELVA MONTALVO, ENTRE CALLE PROFESORA MARIA ESQUIVEL Y CALLE SIN NOMBRE, MINERAL DE RANCHERIAS, CÓDIGO POSTAL 26345  
**FRENTE AL KINDER JAIME TORRES**  
**Pte.: LINTHA SELENE OJEDA BRICEÑO**  
**Srl.: EVELIN AZENETH MENDEZ BRICEÑO**  
**1er. Escript.: NORMA HILDA RINCON CASTAÑON**  
**2do. Escript.: MARICELA COVARRUBIAS ESTRADA**  
**1er. Supl.: ANGELICA MARIA RAMIREZ CARRIZALEZ**  
**2do. Supl.: ALFREDO RODRIGUEZ ESQUIVEL**  
**3er. Supl.: ROSA CARINA COVARRUBIAS GALVAN**

**Sección: 470 CONTIGUA 1 D: 3**  
**Ubicación:** JARDÍN DE NIÑOS OASIS CALLE VICTORIA SIN NÚMERO, ENTRE PRIVADA PÉREZ Y PRIVADA HERNÁNDEZ, COLONIA MORELOS, CÓDIGO POSTAL 26345  
**A UNA CUADRA DE LA IGLESIA SAN JOSÉ**  
**Pte.: CARLOS ULICES MONTIEL OSORIO**  
**Srl.: ALONDRA JANETH LEJAS ROBLEDO**  
**1er. Escript.: RUTH EDITH DE LA CRUZ LOPEZ**  
**2do. Escript.: GUADALUPE PADILLA CASTRO**  
**1er. Supl.: MAYRA ALEJANDRA REYES HERNANDEZ**  
**2do. Supl.: MARTINA MIRELES RODRIGUEZ**  
**3er. Supl.: ANA DELIA NIÑO LOPEZ**

**Sección: 475 BÁSICA D: 3**  
**Ubicación:** CASA DEL SEÑOR LAZARO TRINIDAD TERAN FLORES CALLE PANAMÁ #176, ENTRE CALLE GUATEMALA Y GONZALEZ LARA, COLONIA OBRERA, PALAÚ, CÓDIGO POSTAL 26353  
**A DOS CUADRA DEL MERCADO**  
**Pte.: MARIA GUADALUPE SILVA BRIONES**  
**Srl.: ANA MARIA MENDOZA GONZALEZ**  
**1er. Escript.: JESUS LEONARDO SANCHEZ ROCHA**  
**2do. Escript.: MARIA FERNANDA MARTINEZ ALMANZA**  
**1er. Supl.: RODOLFO NAKAO GOMEZ**  
**2do. Supl.: EDGAR ULISES RODRIGUEZ MENDOZA**  
**3er. Supl.: JUAN MANUEL MORIN JASO**

**Sección: 477 BÁSICA D: 3**  
**Ubicación:** CASA DEL SEÑOR CATARINO RODRIGUEZ HERNÁNDEZ CALLE FRANCISCO I. MADERO # 54, ENTRE CALLE BELISARIO DOMÍNGUEZ Y CALLE FRANCISCO VILLA PALAÚ, CÓDIGO POSTAL 26360  
**A DOS CUADRAS DE LA IGLESIA**  
**Pte.: MIRIAM ISELA GONZALEZ WONG**  
**Srl.: MARGARITA ALDABA BRIONES**  
**1er. Escript.: JESUS FRANCISCO TORRES TOVAR**  
**2do. Escript.: ADELAIDA IBARRA ZAVALA**  
**1er. Supl.: CARMEN GUADALUPE PEREZ BALTAZAR**  
**2do. Supl.: MARCOS ARTEAGA PEREZ**  
**3er. Supl.: REY DAVID BRIONES GUERRERO**

**Sección: 479 BÁSICA D: 3**  
**Ubicación:** ESCUELA MISION CULTURAL 171 AVENIDA 5 DE FEBRERO # 10, ENTRE CALLE LÓPEZ RAYÓN Y CALLE SANTA ROSA, PALAÚ, CÓDIGO POSTAL 26350  
**A DOS CUADRAS DE LA SECUNDARIA MANUEL ALTAMIRANO**  
**Pte.: MANUEL JIMENEZ VALENCIA**  
**Srl.: GENESIS MARLEN MARTINEZ MEJIA**  
**1er. Escript.: VERONICA RINCON GUAJARDO**  
**2do. Escript.: MAYRA ALEJANDRA SANCHEZ RODRIGUEZ**  
**1er. Supl.: FRANCISCO TENORIO CERVANTES**  
**2do. Supl.: CONCEPCION MARTINEZ BRIONES**  
**3er. Supl.: JOSE LUIS QUINTANILLA AGUILAR**

**Sección: 481 BÁSICA D: 3**  
**Ubicación:** ESCUELA PRIMARIA FEDERAL CUAHUTÉMOC CALLE ZACATECAS #300 NORTE, ENTRE CALLE JALISCO Y CALLE COLIMA, BARRIO TIRO CUATRO, PALAÚ, CÓDIGO POSTAL 26350  
**A ESPALDAS DE LA ESCUELA PRIMARIA CUAHUTÉMOC.**  
**Pte.: YADIRA ORDAZ VELEZ**  
**Srl.: ESLI ASABEL MOYEDA GRIMALDO**  
**1er. Escript.: SILVIA OJEDA GOMEZ**  
**2do. Escript.: KARLA KARINA LOZANO SAUCEDO**  
**1er. Supl.: LYDIA MANZANO ENRIQUEZ**  
**2do. Supl.: OMAR NIÑO SOTO**  
**3er. Supl.: LEOBARDO MARTINEZ SOTO**

**Sección: 483 BÁSICA D: 3**  
**Ubicación:** CASA DEL SEÑOR HECTOR MANUEL GUTIERREZ VELA CALLE MELCHOR OCAÑO #12, ENTRE CALLE SANTOS DEGOLLADO Y CALLE CEPEDA, BARRIO UNO Y MEDIO, COLONIA LICENCIADO NICOLAS TORRES, CÓDIGO POSTAL 26350  
**A 100 METROS DE LA IGLESIA MISION**  
**Pte.: EDILIA GUADALUPE NAGAFUCH VALERO**  
**Srl.: FRANCISCO JAVIER MARTINEZ SOLIS**  
**1er. Escript.: JOANITA PONCE ROBLES**  
**2do. Escript.: JOSE HERACLIO CIBRIAN MENDOZA**  
**1er. Supl.: CONCEPCION MARTINEZ LOPEZ**  
**2do. Supl.: GUADALUPE LUCIO LOPEZ**  
**3er. Supl.: SOL MARINA RIVERA RAMIREZ**

**Sección: 485 BÁSICA D: 3**  
**Ubicación:** ESCUELA PRIMARIA FEDERAL CANDELARIA VÁLDEZ CALLE GENERAL CEPEDA SIN NÚMERO, ENTRE LOS ROSALES Y JAZMIN, DOMICILIO CONOCIDO, EJIDO LA CUCHILLA, PALAÚ, CÓDIGO POSTAL 26350  
**A CUATRO CUADRAS DEL COLEGIO DE ESTUDIOS CIENTÍFICOS Y TECNOLÓGICOS**  
**Pte.: LUIS ALBERTO ROSA MARTINEZ**  
**Srl.: LAILA CAROLINA SALINAS HERRERA**  
**1er. Escript.: LUZ ELENA RAMIREZ VARGAS**  
**2do. Escript.: ADRIANA BENITEZ OROZCO**  
**1er. Supl.: DARIELA MAGDALY MOJICA VALADEZ**  
**2do. Supl.: JAIINE ALEJANDRO RESENDEZ GOMEZ**  
**3er. Supl.: MIGUEL ANGEL RIVERA HERNANDEZ**

**Sección: 488 BÁSICA D: 3**  
**Ubicación:** TALLERES DEL DESARROLLO INTEGRAL DE LA FAMILIA CALLE EUTIQIO CANALES ESQUINA CON CALLE FRANCISCO I. MADERO SIN NÚMERO, VILLA LAS ESPERANZAS, ZONA CENTRO, CÓDIGO POSTAL 26340  
**A TRES CUADRAS DEL TEMPLO GETZEMANÍ**  
**Pte.: JANETH GUADALUPE ARANDA HERNANDEZ**  
**Srl.: JAVIER ALFREDO PUGA GONZALEZ**  
**1er. Escript.: JOSE ANTONIO BAUTISTA HERRERA**  
**2do. Escript.: EDGAR SALINAS OVIEDO**  
**1er. Supl.: DEISY DANIELA ESPARZA DE ANDA**  
**2do. Supl.: MARIA GUADALUPE CEDILLO DIAZ**  
**3er. Supl.: SANDRA BERNAL GONZALEZ**

**(MUZQUIZ/D: 3)**

**Sección: 489 BÁSICA D: 3**  
Ubicación: ESCUELA PRIMARIA FEDERAL APOLONIO M. AVILÉS CALLE MELCHOR MUZQUIZ SIN NÚMERO, ENTRE CALLE CUAUHTEMOC Y CALLE BENITO JUÁREZ, VILLA LAS ESPERANZAS, COLONIA 21 DE MARZO, CÓDIGO POSTAL 26340 FRENTE A LA PLAZA PRINCIPAL  
Pte.: LARIZA CRUZ ORTIZ  
Sr.: JESUS ANGEL RODRIGUEZ SOTO  
1er. Escript.: JESICA FABIOLA BAUTISTA VALENCIANO  
2do. Escript.: MARCELA CRUZ SANCHEZ  
1er. Supl.: MARIA GUADALUPE SANCHEZ HERNANDEZ  
2do. Supl.: JOSE HORACIO JUAREZ VALENCIANO  
3er. Supl.: JUVENTINA CONTRERAS VAZQUEZ

**Sección: 491 BÁSICA D: 3**  
Ubicación: ESCUELA PRIMARIA FEDERAL MELCHOR MUZQUIZ CALLE ZARAGOZA Y CALLE JUÁREZ SIN NÚMERO, ESTACION FERROCARRILES NACIONALES, BARROTERÁN, CÓDIGO POSTAL 26365 FRENTE A LA IGLESIA  
Pte.: HUGO CESAR NAVARRO LOREDO  
Sr.: GUADALUPE DE JESUS FLORES GUEVARA  
1er. Escript.: RICARDO LOREDO CASTILLO  
2do. Escript.: YUDITH ELIZABETH MARES BARRIENTOS  
1er. Supl.: MARIA CRISTINA MONTENEGRO CANTU  
2do. Supl.: BALDOMERO LOREDO MENDOZA  
3er. Supl.: JAVIER LOREDO MENDOZA

**Sección: 493 CONTIGUA 1 D: 3**  
Ubicación: ESCUELA PRIMARIA ESTATAL JOSEFA ORTIZ DE DOMINGUEZ CALLE 5 DE FEBRERO SIN NÚMERO, ENTRE CALLE FRANCISCO I. MADERO Y CALLE MATAMOROS, BARROTERÁN, CÓDIGO POSTAL 26365 A TRES CUADRAS DEL COLEGIO DE ESTUDIOS CIENTÍFICOS Y TECNOLÓGICOS  
Pte.: SOCORRO PALOS ORTIZ  
Sr.: DARIANA GUADALUPE ZAPATA NAVA  
1er. Escript.: KARLA GUADALUPE PALOMARES SALDAÑA  
2do. Escript.: FELIPE ANGEL LARRAÑAGA LOREDO  
1er. Supl.: ROGELIO MOYEDA VALDEZ  
2do. Supl.: EVA PATRICIA PEREZ SANDOVAL  
3er. Supl.: MARIO ALBERTO MORENO RIOJAS

**Sección: 496 BÁSICA D: 3**  
Ubicación: CASA DEL SEÑOR JOSÉ SERVANDO GARCÍA DADO CALLE BUCARELI #100, ENTRE CALLE CUAUHTEMOC Y CALLE OCAMPO, ZONA CENTRO, BARROTERÁN, CÓDIGO POSTAL 26360 EN CONTRA ESQUINA DEL MINI SUPER TECATE SIX  
Pte.: JOSUE ALONSO CARRIZALEZ FRAGA  
Sr.: JUANITA GUADALUPE MORENO REYES  
1er. Escript.: CARLOS RIVERA BARRIOS  
2do. Escript.: JESUS RIVERA HERRERA SANCHEZ  
1er. Supl.: ALEJANDRINA CARRIZALEZ VELEZ  
2do. Supl.: MARTHA GUADALUPE GUZMAN GUERRERO  
3er. Supl.: MARIA GUADALUPE NAVARRO SUAREZ

**Sección: 499 CONTIGUA 1 D: 3**  
Ubicación: JARDÍN DE NIÑOS SIMÓN BOLÍVAR CALLE CRUZ MALTOS #107 ORIENTE, ENTRE CALLE JUÁREZ Y CALLE MORELOS, CÓDIGO POSTAL 26365 FRENTE A LA IGLESIA  
Pte.: AIRAM PUENTE VALLEJO  
Sr.: EDNA MIREYA LARA NAVA  
1er. Escript.: LEIDY ALEJANDRA SOLIS MUÑOZ  
2do. Escript.: JOSE LUIS AGUILAR MARTINEZ  
1er. Supl.: JESUS SALVADOR RAMIREZ VALLEJO  
2do. Supl.: FRANCISCO JAVIER PUENTE SIGALA  
3er. Supl.: DORA ALICIA FUENTES MALTOS

**Sección: 508 CONTIGUA 2 D: 2**  
Ubicación: ESCUELA PRIMARIA RURAL EMILIANO ZAPATA CALLE AVILEÑO SIN NÚMERO, EJIDO EL ENCINO, CÓDIGO POSTAL 26172 ENTRE CALLE EMILIANO ZAPATA Y CALLE FRANCISCO VILLA  
Pte.: KAREN ESTEFANIA MARTINEZ RAMIREZ  
Sr.: JUAN RAMON DE LA CRUZ MEJIA  
1er. Escript.: ANGELICA MARTINEZ CARRIZALEZ  
2do. Escript.: MARTIN VIDAL AUCES AZA  
1er. Supl.: AMAIRANY ALEJANDRA MIRELES NAVA  
2do. Supl.: VIRGINIA NIETO CARDENAS  
3er. Supl.: MARIA ESPERANZA MATA HERNANDEZ

**Sección: 510 CONTIGUA 1 D: 2**  
Ubicación: CENTRO DE BACHILLERATO TECNOLÓGICO INDUSTRIAL Y DE SERVICIOS NÚMERO 239 CALLE PRIMAVERA NÚMERO 25, COLONIA CARLOS SALINAS DE GORTARI, CÓDIGO POSTAL 26172 ENTRE CALLE LEONIDES GUADARRAMA Y CALLE FRANCISCO I. MADERO  
Pte.: ANA GABRIELA LOPEZ VEGA  
Sr.: ROSA MARIA GUADALUPE MACIAS MENDEZ  
1er. Escript.: PAULA MEJIA LOPEZ  
2do. Escript.: ESPERANZA BENAVIDES SALAZAR  
1er. Supl.: ELIZABETH REYNA MATA  
2do. Supl.: SONIA CARDOSO CHAVEZ  
3er. Supl.: JORGE LUIS BLANCAS DIAZ

**Sección: 512 BÁSICA D: 2**  
Ubicación: ESCUELA SECUNDARIA TÉCNICA NÚMERO 90 JOSÉ ZERTUICHE REYES BOULEVARD LEONIDES GUADARRAMA SIN NÚMERO, COLONIA CENTRO, CÓDIGO POSTAL 26170 ENTRE CAMINO VIEJA SAUCEDA Y CALLE NÚMERO 21  
Pte.: SAUL RUIZ IBARRA  
Sr.: MARIA CARMEN DE LEON MEDELIN  
1er. Escript.: MARIA CONCEPCION CASTILLO LARA  
2do. Escript.: PATRICIA RAMIREZ PINTOR  
1er. Supl.: JUANITA YAGUELINE ARMENDARIZ LIMON  
2do. Supl.: ENEIDINA RODRIGUEZ SANDOVAL  
3er. Supl.: ISAIAS SILVA LECHUGA

**Sección: 489 CONTIGUA 1 D: 3**  
Ubicación: ESCUELA PRIMARIA FEDERAL APOLONIO M. AVILÉS CALLE MELCHOR MUZQUIZ SIN NÚMERO, ENTRE CALLE CUAUHTEMOC Y CALLE BENITO JUÁREZ, VILLA LAS ESPERANZAS, COLONIA 21 DE MARZO, CÓDIGO POSTAL 26340 FRENTE A LA PLAZA PRINCIPAL  
Pte.: JESUS ULISES ESQUIVEL TORRES  
Sr.: RAMIRO BARRERA VALADEZ  
1er. Escript.: HORACIO JIMENEZ RIOS  
2do. Escript.: MAURO MURILLO DE LA CRUZ  
1er. Supl.: JOSE LUIS CABRERA RODRIGUEZ  
2do. Supl.: FRANCISCO JAVIER BOTELLO SANCHEZ  
3er. Supl.: DANIEL ALEJANDRO DE LEON CRUZ

**Sección: 492 BÁSICA D: 3**  
Ubicación: ESCUELA PRIMARIA FEDERAL MIGUEL HIDALGO Y COSTILLA CALLE 21 DE MARZO SIN NÚMERO, ENTRE CALLE VENUSTIANO CARRANZA Y CALLE IGNACIO ZARAGOZA, MINAS LA FLORIDA, CÓDIGO POSTAL 26340 FRENTE AL TEMPLO EL BUEN SAMARITANO  
Pte.: JOSÉ ADRIAN OBREGON HERNANDEZ  
Sr.: NORMA ANGELICA MARTINEZ OBREGON  
1er. Escript.: JOSE CONCEPCION MACARENO HERNANDEZ  
2do. Escript.: EDGAR EDUARDO MEDRANO CRUZ  
1er. Supl.: HONORIO ALEJANDRO ORTIZ MORIN  
2do. Supl.: MARIA ALEJANDRA MARTINEZ DELGADO  
3er. Supl.: GUILLERMO NAVARRO GALLEGOS

**Sección: 494 BÁSICA D: 3**  
Ubicación: CASA DE LA SEÑORA RITA NOHEMI PEÑA RÍOS CALLE VENUSTIANO CARRANZA SIN NÚMERO CON NOVENA, BARROTERÁN, CÓDIGO POSTAL 26365 DOMICILIO UBICADO EN ABARROTÉS CASA MEZA  
Pte.: EDSON EDUARDO PUENTE LIRA  
Sr.: JUAN MANUEL CORONADO GRADO  
1er. Escript.: JAVIER QUIROZ GARCIA  
2do. Escript.: JOSE RIVAS GUANAJUATO  
1er. Supl.: JUAN RAMON SOTO RODRIGUEZ  
2do. Supl.: PERLA CONCEPCION VARGAS RIOJAS  
3er. Supl.: LUIS CARLOS MANRIQUEZ LARA

**Sección: 497 BÁSICA D: 3**  
Ubicación: CASA DE LA SEÑORA SOLEDAD GÓMEZ SÁNCHEZ CALLE BUCARELI #100, ENTRE CALLE REFORMA Y CALLE CORREGIDOR, MINAS DE BARROTERÁN, CÓDIGO POSTAL 26365 A UNA CUADRA DEL SUPERMERCADO  
Pte.: ELOISA REYNA SANCHEZ  
Sr.: JUAN JESUS ZAMARRIPA LOPEZ  
1er. Escript.: MARIA DEL ROSARIO HIDALGO MARTINEZ  
2do. Escript.: REBECA BAUTISTA SANDOVAL  
1er. Supl.: LETICIA PADRON MEDINA  
2do. Supl.: ALBERTO CADENA BARRERA  
3er. Supl.: LAURA LETICIA LARA BUSTOS

**Sección: 509 BÁSICA D: 2**  
Ubicación: JARDÍN DE NIÑOS JUAN ESCUTIA CALZADA DEL BOSQUE SIN NÚMERO, COLONIA BOSQUE DEL RIO ESCONDIDO, CÓDIGO POSTAL 26172 ESQUINA CON CALLE BUGAMBILIA  
Pte.: MARIA GUADALUPE GUERRERO GUERRERO  
Sr.: JAZARY YUVICELA SANCHEZ GAYTAN  
1er. Escript.: JOSE VADO HERNANDEZ  
2do. Escript.: FABIOLA CANIZALES HERNANDEZ  
1er. Supl.: JUAN JOSE PIEDRA CARDENAS  
2do. Supl.: MARCELA CHAVEZ CAZAREZ  
3er. Supl.: VIRGINIA GUADALUPE PEÑA ELIAS

**Sección: 511 BÁSICA D: 2**  
Ubicación: ESCUELA PRIMARIA URBANA EMILIANO ZAPATA CALLE MIGUEL HIDALGO Y COSTILLA NÚMERO 1110, COLONIA EMILIANO ZAPATA, CÓDIGO POSTAL 26177 ENTRE CALLE ROSALES Y CALLE ARRAMBERRI  
Pte.: DANIEL RAMON AVILES  
Sr.: OSCAR JAVIER RAMIREZ GARCIA  
1er. Escript.: ZOILA ESMERALDA IBARRA RIOJAS  
2do. Escript.: FRANCISCO JAVIER DE LA CRUZ RODRIGUEZ  
1er. Supl.: MARTHA MARIA MENDOZA SANDOVAL  
2do. Supl.: BAUDEL RAMON HERNANDEZ  
3er. Supl.: MARIVEL RODRIGUEZ ALBARADO

**Sección: 512 CONTIGUA 1 D: 2**  
Ubicación: ESCUELA SECUNDARIA TÉCNICA NÚMERO 90 JOSÉ ZERTUICHE REYES BOULEVARD LEONIDES GUADARRAMA SIN NÚMERO, COLONIA CENTRO, CÓDIGO POSTAL 26170 ENTRE CAMINO VIEJA SAUCEDA Y CALLE NÚMERO 21  
Pte.: ALEJANDRA KARINA ORTIZ SANCHEZ  
Sr.: GUADALUPE LARA RODRIGUEZ  
1er. Escript.: GENESIS ABIGAIL PEREZ HERNANDEZ  
2do. Escript.: CINTHYA MARLEN RENTERIA RENTERIA  
1er. Supl.: WENDY ISABEL CUMPIAN RODRIGUEZ  
2do. Supl.: M GUADALUPE LAGUNAS LEDEZMA  
3er. Supl.: JOSE MANUEL REBELES SILVAS

**Sección: 490 BÁSICA D: 3**  
Ubicación: JARDÍN DE NIÑOS JOSE VASCONCELOS CALLE 21 DE MARZO SIN NÚMERO, ENTRE CALLE HIDALGO Y CALLE J.V. ZUBIETA, VILLA LAS ESPERANZAS, CÓDIGO POSTAL 26340 A UN COSTADO DE LAS CANCHAS DE BASQUETBOL  
Pte.: DAVID ROMERO DIAZ  
Sr.: GUADALUPE RAMIREZ ROMERO  
1er. Escript.: DAVID DELGADO GONZALEZ  
2do. Escript.: MARIA VICTORIA VALENCIANO SANCHEZ  
1er. Supl.: ANA LUISA RANGEL MALDONADO  
2do. Supl.: MARIA DEL SOCORRO ROCHA TOVAR  
3er. Supl.: GABRIEL AGUERO DE LA CRUZ

**Sección: 492 CONTIGUA 1 D: 3**  
Ubicación: ESCUELA PRIMARIA FEDERAL MIGUEL HIDALGO Y COSTILLA CALLE 21 DE MARZO SIN NÚMERO, ENTRE CALLE VENUSTIANO CARRANZA Y CALLE IGNACIO ZARAGOZA, MINAS LA FLORIDA, CÓDIGO POSTAL 26340 FRENTE AL TEMPLO EL BUEN SAMARITANO  
Pte.: JUAN EMMANUEL IBARRA MUÑOZ  
Sr.: JESSICA GUADALUPE NAVARRO HERRERA  
1er. Escript.: MARIA DEL ROSARIO ARANDA GUERRERO  
2do. Escript.: JUANITA NAVARRO CRUZ  
1er. Supl.: MANUEL ANTONIO BERNAL MUÑOZ  
2do. Supl.: PEDRO ADRIAN MARTINEZ SOTO  
3er. Supl.: HOMERO MUÑOZ AGUILAR

**Sección: 496 BÁSICA D: 3**  
Ubicación: ESCUELA PRIMARIA FEDERAL NARCISO MENDOZA CALLE NARCISO MENDOZA SIN NÚMERO, ESQUINA CON CALLE BENITO JUAREZ, BARROTERÁN, CÓDIGO POSTAL 26365 A UNA CUADRA DEL INSTITUTO MEXICANO DEL SEGURO SOCIAL  
Pte.: JAVIER ALEJANDRO SAUCEDO SAUCEDO  
Sr.: ALDO ALEJANDRO ROJAS AGUILERA  
1er. Escript.: IDALIA ORTIZ RODRIGUEZ  
2do. Escript.: EVA MONSERRAT CANIZALEZ OBREGON  
1er. Supl.: MARIA GUADALUPE BUSTILLO CAMACHO  
2do. Supl.: KARLA ZAEKO FAVA AGUILAR  
3er. Supl.: JOSE MANUEL MARTINEZ CONTRERAS

**Sección: 498 BÁSICA D: 3**  
Ubicación: ESCUELA PRIMARIA FEDERAL BENITO JUÁREZ CALLE RICARDO FLORES MAGÓN # 1, ENTRE CARRETERA EL SAUZ PALAU Y CALLE BRAVO, BARROTERÁN, CÓDIGO POSTAL 26360 A ESPALDAS DEL JARDIN DE NIÑOS ARCOIRIS  
Pte.: MA PATROCINIO MORALES LUNA  
Sr.: INES VERONICA MARTINEZ BRICENO  
1er. Escript.: LUIS ADAN ROCHA DE LA TORRE  
2do. Escript.: JESUS MOLINA VILLANUEVA  
1er. Supl.: JUAN FRANCISCO AGUILAR SANCHEZ  
2do. Supl.: NORMA MENDOZA GARCIA  
3er. Supl.: MA. SARA SERVIN BARRIENTOS

**Sección: 508 CONTIGUA 1 D: 2**  
Ubicación: ESCUELA PRIMARIA RURAL EMILIANO ZAPATA CALLE AVILEÑO SIN NÚMERO, EJIDO EL ENCINO, CÓDIGO POSTAL 26172 ENTRE CALLE EMILIANO ZAPATA Y CALLE FRANCISCO VILLA  
Pte.: MARCO ANTONIO LEDESMA VILLARREAL  
Sr.: JOSUE ALEJANDRO LUJAN RAMIREZ  
1er. Escript.: JESUS LOPEZ NAVARRO  
2do. Escript.: MARIA GUADALUPE MENDEZ RODRIGUEZ  
1er. Supl.: ROCIO NOEMI GUARDIOLA ALVARADO  
2do. Supl.: DORA GUADALUPE LUNA GUERRA  
3er. Supl.: FRANCISCA PALACIOS MUNOZ

**Sección: 509 CONTIGUA 1 D: 2**  
Ubicación: JARDÍN DE NIÑOS JUAN ESCUTIA CALZADA DEL BOSQUE SIN NÚMERO, COLONIA BOSQUE DEL RIO ESCONDIDO, CÓDIGO POSTAL 26172 ESQUINA CON CALLE BUGAMBILIA  
Pte.: FABIOLA INOSTROZA CARDOSO  
Sr.: DULCE CONSUELO LARA LUJANO  
1er. Escript.: JOSE DE JESUS MEDINA GARZA  
2do. Escript.: HECTOR JAVIER LARA RIVERA  
1er. Supl.: MONICA DINHORA ROBLEDO PONCE  
2do. Supl.: JOSE GUADALUPE JUAREZ GONZALEZ  
3er. Supl.: TEODORA ZAMARRON SANCHEZ

**Sección: 511 CONTIGUA 1 D: 2**  
Ubicación: ESCUELA PRIMARIA URBANA EMILIANO ZAPATA CALLE MIGUEL HIDALGO Y COSTILLA NÚMERO 1110, COLONIA EMILIANO ZAPATA, CÓDIGO POSTAL 26177 ENTRE CALLE ROSALES Y CALLE ARRAMBERRI  
Pte.: EVERARDO RUIZ PALACIOS  
Sr.: ANGEL ROBERTO DIAZ ROSALES  
1er. Escript.: OLASQUE JIMENEZ RIVERA  
2do. Escript.: JUAN SALOME LOPEZ LINARES  
1er. Supl.: J GUADALUPE PELAYO ROSALES  
2do. Supl.: VICTORIA GUADALUPE REYES CISNEROS  
3er. Supl.: ROMELIA MARES GARCIA

**Sección: 512 CONTIGUA 2 D: 2**  
Ubicación: ESCUELA SECUNDARIA TÉCNICA NÚMERO 90 JOSÉ ZERTUICHE REYES BOULEVARD LEONIDES GUADARRAMA SIN NÚMERO, COLONIA CENTRO, CÓDIGO POSTAL 26170 ENTRE CAMINO VIEJA SAUCEDA Y CALLE NÚMERO 21  
Pte.: OSVALDO ARTURO RAMIREZ PINTOR  
Sr.: DOMINGO LOZANO SERVIN  
1er. Escript.: JOSE ANGEL PEREZ ZAPATA  
2do. Escript.: AZUCENA GUADALUPE RIVERA FLORES  
1er. Supl.: JUAN DE LA ROSA ORTIZ  
2do. Supl.: LAURA VERONICA MARQUEZ RODRIGUEZ  
3er. Supl.: HILDA ELIZABETH RUIZ SANCHEZ

**Sección: 490 CONTIGUA 1 D: 3**  
Ubicación: JARDÍN DE NIÑOS JOSE VASCONCELOS CALLE 21 DE MARZO SIN NÚMERO, ENTRE CALLE HIDALGO Y CALLE J.V. ZUBIETA, VILLA LAS ESPERANZAS, CÓDIGO POSTAL 26340 A UN COSTADO DE LAS CANCHAS DE BASQUETBOL  
Pte.: NATALI RODRIGUEZ FLORES  
Sr.: LIZBETH GUADALUPE RODRIGUEZ GONZALEZ  
1er. Escript.: SILVIA ABIGAIL GOMEZ BORJAS  
2do. Escript.: GRACIELA VAQUERA ROBLEDO  
1er. Supl.: JOSE FRANCISCO ROCHA TOVAR  
2do. Supl.: DANIA ELIZABETH BACA TORRES  
3er. Supl.: IMELDA LOREDO YANEZ

**Sección: 493 BÁSICA D: 3**  
Ubicación: ESCUELA PRIMARIA ESTATAL JOSEFA ORTIZ DE DOMINGUEZ CALLE 5 DE FEBRERO SIN NÚMERO, ENTRE CALLE FRANCISCO I. MADERO Y CALLE MATAMOROS, BARROTERÁN, CÓDIGO POSTAL 26365 A TRES CUADRAS DEL COLEGIO DE ESTUDIOS CIENTÍFICOS Y TECNOLÓGICOS  
Pte.: ROCQUE OSORIA AGUILAR  
Sr.: BLANCA ELIZABETH PICAZO RODRIGUEZ  
1er. Escript.: JUAN MIGUEL RUBIO SANCHEZ  
2do. Escript.: JUAN HECTOR RODRIGUEZ CHAVEZ  
1er. Supl.: JOSE JAVIER MACARENO HERNANDEZ  
2do. Supl.: CRISTINA NAJERA  
3er. Supl.: MONSERRAT GONZALEZ DELGADO

**Sección: 495 CONTIGUA 1 D: 3**  
Ubicación: ESCUELA PRIMARIA FEDERAL NARCISO MENDOZA CALLE NARCISO MENDOZA SIN NÚMERO, ESQUINA CON CALLE BENITO JUAREZ, BARROTERÁN, CÓDIGO POSTAL 26365 A UNA CUADRA DEL INSTITUTO MEXICANO DEL SEGURO SOCIAL  
Pte.: MARIO ANTONIO MENDOZA MARTINEZ  
Sr.: ALEJANDRA GUADALUPE SAUCEDO SAUCEDO  
1er. Escript.: BRISA OLIVARES SANTANA  
2do. Escript.: JUAN MORALES SANCHEZ  
1er. Supl.: ELISA GUADALUPE TORRES SALAZAR  
2do. Supl.: ANGEL JULIAN ORTIZ GRIMALDO  
3er. Supl.: JORGE CHAVEZ JIMENEZ

**Sección: 499 BÁSICA D: 3**  
Ubicación: JARDÍN DE NIÑOS SIMÓN BOLÍVAR CALLE SIN NÚMERO SIN NÚMERO ESQUINA CON CALLE RIO USUMACINTA, BARROTERÁN, CÓDIGO POSTAL 26365 FRENTE A LA IGLESIA  
Pte.: MARIA MAGDALENA LARA CORTEZ  
Sr.: GUADALUPE PAOLA RUBALCABA HERRERA  
1er. Escript.: MARIA MAGDALENA RODRIGUEZ RUIZ  
2do. Escript.: JUANITA GUADALUPE AGUILAR ORTIZ  
1er. Supl.: JUAN CARLOS FLORES MIRAMONTES  
2do. Supl.: LUZ ERALVA ALVAREZ RODRIGUEZ  
3er. Supl.: JESUS EDUARDO MONTELOÑO CHAPA

**Sección: 508 CONTIGUA 1 D: 2**  
Ubicación: ESCUELA PRIMARIA RURAL EMILIANO ZAPATA CALLE AVILEÑO SIN NÚMERO, EJIDO EL ENCINO, CÓDIGO POSTAL 26172 ENTRE CALLE EMILIANO ZAPATA Y CALLE FRANCISCO VILLA  
Pte.: MOISES HUMBERTO BUENDIA CORTINAS  
Sr.: JOSE EDUARDO PALACIO AVALOS  
1er. Escript.: ISAI GUERRERO NUJERA  
2do. Escript.: SILVIA NALLELI MIRANDA MUÑOZ  
1er. Supl.: NOE ORTIZ ROMERO  
2do. Supl.: OSVALDO MARTINEZ VILLALOBOS  
3er. Supl.: JOVITA PATINO AGUILAR

**Sección: 510 BÁSICA D: 2**  
Ubicación: CENTRO DE BACHILLERATO TECNOLÓGICO INDUSTRIAL Y DE SERVICIOS NÚMERO 239 CALLE PRIMAVERA NÚMERO 25, COLONIA CARLOS SALINAS DE GORTARI, CÓDIGO POSTAL 26172 ENTRE CALLE LEONIDES GUADARRAMA Y CALLE FRANCISCO I. MADERO  
Pte.: KARLA DANIELA LUCIO GARCIA  
Sr.: CHRISTIAN DOMINGO HERNANDEZ CAMACHO  
1er. Escript.: VICTOR MANUEL MALDONADO ESPARZA  
2do. Escript.: HUGO MENDOZA VILLARREAL  
1er. Supl.: ARACELI REYES RODRIGUEZ  
2do. Supl.: EVA GUADALUPE SERRANO TREVIÑO  
3er. Supl.: ARTURO ANGUANO RANGEL

**Sección: 511 CONTIGUA 2 D: 2**  
Ubicación: ESCUELA PRIMARIA URBANA EMILIANO ZAPATA CALLE MIGUEL HIDALGO Y COSTILLA NÚMERO 1110, COLONIA EMILIANO ZAPATA, CÓDIGO POSTAL 26177 ENTRE CALLE ROSALES Y CALLE ARRAMBERRI  
Pte.: GEORGINA ESPARZA VITAL  
Sr.: YOLANDA IBARRA FERNANDEZ  
1er. Escript.: MANUEL SALVADOR LARA HERNANDEZ  
2do. Escript.: EVANGELINA DE LA CRUZ HUERTA  
1er. Supl.: IRMA YOLANDA RAMIREZ GARCIA  
2do. Supl.: ARACELI GUADALUPE REYES SANDOVAL  
3er. Supl.: ANA MARGARITA LARA CORREA

**Sección: 513 BÁSICA D: 2**  
Ubicación: ESCUELA PRIMARIA 20 DE NOVIEMBRE CALLE LEONIDO DE TEJADA SIN NÚMERO, COLONIA 20 DE NOVIEMBRE, CÓDIGO POSTAL 26174 ENTRE CALLE JIMENEZ Y CALLE ALDAMA  
Pte.: NANCY MAYELA REYES GONZALEZ  
Sr.: JESUS GONZALEZ RAMIREZ  
1er. Escript.: KARLA KARINA RODRIGUEZ GUZMAN  
2do. Escript.: JOSE GUADALUPE ZAMARRON DE HOYOS  
1er. Supl.: MARIA GUADALUPE PEREZ GARCIA  
2do. Supl.: CARLOS VELASQUEZ ROCHA  
3er. Supl.: MARIA ESTHER TOBIAS TREVIÑO

**La integración de las Mesas Directivas de Casilla está sujeta a cambios derivados de sustituciones por causas supervenientes**



**(NAVA/D: 2)**

Sección: 513 CONTIGUA 1 D: 2  
Ubicación: ESCUELA PRIMARIA 20 DE NOVIEMBRE CALLE  
Lerdo DE TEJADA SIN NÚMERO, COLONIA 20 DE NOVIEMBRE,  
CÓDIGO POSTAL 26174  
ENTRE CALLE JIMÉNEZ Y CALLE ALDAMA  
Pte.: VICENTE RAMÍREZ MANCILLAS  
Sr.: BERNARDO NORIEGA RAMOS  
1er. Escript.: ESTEBAN HILARIO TORRES GARCÍA  
2do. Escript.: GABRIELA IBARRA GARCÍA  
1er. Supl.: FRANCISCO JAVIER RAMOS GUTIÉRREZ  
1er. Supl.: EMMANUEL NORIEGA FERNÁNDEZ  
3er. Supl.: FRANCISCO LECHUGA MONREAL

Sección: 515 CONTIGUA 1 D: 2  
Ubicación: JARDÍN DE NIÑOS NAVA CALLE 31 DE MARZO SIN  
NÚMERO, COLONIA 2 DE AGOSTO, CÓDIGO POSTAL 26176  
ENTRE CALLE NÚMERO 10 Y CALLE 5 DE MAYO  
Pte.: JAIRO SABU MEJÍA ORTEGA  
Sr.: JESUS ANTONIO VALVANTIN CASTRO  
1er. Escript.: EMMANUEL NIÑO RAMOS  
2do. Escript.: HECTOR DANIEL LEOS PADILLA  
1er. Supl.: CARLOS MARIO MEDINA CEDILLO  
2do. Escript.: JOSE ANTONIO PEREZ GAMBITO  
3er. Supl.: GUADALUPE MACÍAS VICTORINO

Sección: 516 CONTIGUA 2 D: 2  
Ubicación: ESCUELA PRIMARIA VENUSTIANO CARRANZA CALLE  
ARTEAGA SIN NÚMERO, COLONIA CENTRO, CÓDIGO POSTAL  
26170  
ENTRE CALLE VICENTE GUERRERO Y CALLE ITURBIDE  
Pte.: ALMA LETICIA BECERRA IBARRA  
Sr.: CLAUDIA SANJUANITA PEREZ CORONADO  
1er. Escript.: JOSÉ GUADALUPE RAMÍREZ VENEGAS  
2do. Escript.: ANA LAURA AZA CADENA  
1er. Supl.: ALINA FAVELA GONZÁLEZ  
2do. Supl.: MARIA VICTORIA LARA PANTOJA  
3er. Supl.: BREND A GUADALUPE SOSA GARCÍA

Sección: 518 CONTIGUA 1 D: 2  
Ubicación: JARDÍN DE NIÑOS NARCISO MENDOZA CALLE  
AZCÁRATE NÚMERO 590, COLONIA INDEPENDENCIA, CÓDIGO  
POSTAL 26174  
ENTRE CALLE JAVIER MINA Y CALLE DOCTOR COSS  
Pte.: JUANITA GUADALUPE MARTÍNEZ OJEDA  
Sr.: MARIA ANTONIETA LOZOYA REYES  
1er. Escript.: JULISA ESMERALDA CANALES SALAZAR  
2do. Escript.: ANA DALILA TRUJILLO ZAMORA  
1er. Supl.: MODESTA ALONSO TOBAR  
2do. Supl.: ALFREDO PEREZ HERNÁNDEZ  
3er. Supl.: ARTURO TORRES GARCÍA

Sección: 519 CONTIGUA 2 D: 2  
Ubicación: ESCUELA PRIMARIA VENUSTIANO CARRANZA CALLE  
FORTUNATO OSUNA SIN NÚMERO, COLONIA VENUSTIANO  
CARRANZA, CÓDIGO POSTAL 26170  
ENTRE CALLE ARMANDO ELIZONDO Y CALLE FRANCISCO I.  
MADERO, KILOMETRO 10  
Pte.: LORENA LIBRADIETA LOZANO GARCÍA  
Sr.: NESTOR JAVIER MONTAÑEZ GONZÁLEZ  
1er. Escript.: EDITH ELIZABETH DE LA GARZA RODRÍGUEZ  
2do. Escript.: ISIDRO MARTÍNEZ GONZÁLEZ  
1er. Supl.: BRENDA JANETT PEREZ MARTÍNEZ  
2do. Supl.: ROSALVA OLVERA GARCÍA  
3er. Supl.: ALVARO CORTES ZAVALA

Sección: 514 BÁSICA D: 2  
Ubicación: ESCUELA PRIMARIA MUNICIPAL MIGUEL HIDALGO  
CALLE VENUSTIANO CARRANZA SIN NÚMERO, COLONIA  
CENTRO, CÓDIGO POSTAL 26170  
ENTRE CALLE EMILIANO CARRANZA Y CALLE BENITO JUÁREZ  
Pte.: CONSTANT REYNALDO DERBEZ VILLARREAL  
Sr.: DIEGO CERDA GARZA  
1er. Escript.: REBECA JACINTO TORRES  
2do. Escript.: ROSA ELVA CASTRO GONZÁLEZ  
1er. Supl.: JOSE ANDRES GUIA GONZÁLEZ  
2do. Supl.: IVAN GUIA ESPINOZA  
3er. Supl.: LAZARA COLORADO REQUENA

Sección: 515 CONTIGUA 2 D: 2  
Ubicación: JARDÍN DE NIÑOS NAVA CALLE 31 DE MARZO SIN  
NÚMERO, COLONIA 2 DE AGOSTO, CÓDIGO POSTAL 26176  
ENTRE CALLE NÚMERO 10 Y CALLE 5 DE MAYO  
Pte.: GUSTAVO RAFAEL IBARRA OSORIO  
Sr.: PAOLA CORINA LOREDO MUÑOZ  
1er. Escript.: RENE ORTIZ BRISEÑO  
2do. Escript.: SANTA ELVIRA MACÍAS PEREZ  
1er. Supl.: DIANA CONCEPCION MEDINA GARCÍA  
2do. Supl.: LOANY ANAI ALVIZO GARCÍA  
3er. Supl.: VIRGINIA MARTÍNEZ AMAYA

Sección: 517 BÁSICA D: 2  
Ubicación: CASA DEL SEÑOR ARNULFO GARZA RAMÍREZ CALLE  
AZCÁRATE NÚMERO 590, COLONIA INDEPENDENCIA, CÓDIGO  
POSTAL 26174  
ENTRE CALLE EMILIO CARRANZA Y CALLE BENITO JUÁREZ  
Pte.: SILVIA CONCEPCION VALADEZ LINARES  
Sr.: YESICA YANETH LOPEZ SAUCEDO  
1er. Escript.: IMELDA DOMÍNGUEZ VITAL  
2do. Escript.: JUANIA ALICIA MENDEZ RODRÍGUEZ  
1er. Supl.: BERNARDO IVAN CANDELARIA RAMIREZ  
2do. Supl.: MAYRA MELISSA GUARDIOLA SILVA  
3er. Supl.: JUAN MARCY MUÑOZ CERDA

Sección: 518 CONTIGUA 2 D: 2  
Ubicación: JARDÍN DE NIÑOS NARCISO MENDOZA CALLE  
AZCÁRATE NÚMERO 590, COLONIA INDEPENDENCIA, CÓDIGO  
POSTAL 26174  
ENTRE CALLE JAVIER MINA Y CALLE DOCTOR COSS  
Pte.: TOMAS PEREA MARTÍNEZ  
Sr.: LILIANA YESENIA MALDONADO GUARDIOLA  
1er. Escript.: HILDA PATRICIA RODRÍGUEZ ROMERO  
2do. Escript.: JESUS ELIUD BRIONES CORONADO  
1er. Supl.: ORALIA MENDOZA REYES  
2do. Supl.: TOMAS ROCHA SANCHEZ  
3er. Supl.: RAQUEL JIMENEZ GONZALEZ

Sección: 520 BÁSICA D: 2  
Ubicación: CASA DEL SEÑOR RAMÓN GONZÁLEZ FLORES  
CALLE FRANCISCO VILLA NÚMERO 227, COLONIA VENUSTIANO  
CARRANZA, CÓDIGO POSTAL 26170  
ENTRE CALLE LÓPEZ MATEOS Y CALLE ALLENDE  
Pte.: ERIKA YAZMIN HERNÁNDEZ ARIZPE  
Sr.: MANUEL MORENO CUEVAS  
1er. Escript.: JESUS ALFREDO LEYVA SANCHEZ  
2do. Escript.: LUZ YANET MARTÍNEZ DIAZ  
1er. Supl.: TOMAS LUGO ESMERALDA  
2do. Supl.: NERIDA GAYTAN ORCIO  
3er. Supl.: DORA ELIA SILVAS SIERRA

Sección: 577 BÁSICA D: 2  
Ubicación: ESCUELA SECUNDARIA ESTATAL ALBERTO SALINAS  
CARRANZA AVENIDA INDUSTRIAL PETROLERA SIN NÚMERO,  
COLONIA MUNDO NUEVO, CÓDIGO POSTAL 26010  
ENTRE CAMINO VIEJO AL MORAL Y CALLE VICTORIA  
Pte.: BRENDA ELIZABETH MEJÍA MORENO  
Sr.: BERTHA GABRIELA SOLÍS DEL RÍO  
1er. Escript.: JESUS AGUIRRE TRUJILLO  
2do. Escript.: ANA MARIA PEÑA DAVALOS  
1er. Supl.: CARMINA SALAZAR SALDIVAR  
2do. Supl.: LOURDES SARAHÍ PEREZ RAMIREZ  
3er. Supl.: TERESA DE JESUS ONTIVEROS SANCHEZ

Sección: 577 CONTIGUA 4 D: 2  
Ubicación: ESCUELA SECUNDARIA ESTATAL ALBERTO SALINAS  
CARRANZA AVENIDA INDUSTRIAL PETROLERA SIN NÚMERO,  
COLONIA MUNDO NUEVO, CÓDIGO POSTAL 26010  
ENTRE CAMINO VIEJO AL MORAL Y CALLE VICTORIA  
Pte.: DANIEL ALONSO GARCÍA ALONSO  
Sr.: MARTÍN AGUIRRE SOLÍS  
1er. Escript.: YADIRA SALOME MORENO TREVIÑO  
2do. Escript.: JULIO CESAR RODRÍGUEZ SALDAÑA  
1er. Supl.: MARCO ANTONIO AGUILAR JOAQUIN  
2do. Supl.: VANESSA ESMERALDA MENDOZA CUELLAR  
3er. Supl.: FRANCISCO VILLANUEVA SANCHEZ

Sección: 580 BÁSICA D: 2  
Ubicación: ESCUELA PRIMARIA CORONEL JUAN MANUEL  
MALDONADO PROLONGACIÓN EJE VIAL ROMÁN CEPEDA  
NÚMERO 802, EJIDO PIEDRAS NEGRAS, CÓDIGO POSTAL 26015  
ENTRE CALLE JOSÉ RAMÍREZ MIJARES Y CALLE JUAN MANUEL  
MALDONADO  
Pte.: AZARIEL EMMANUEL CARREON HERNANDEZ  
Sr.: JESUS ANTONIO LOPEZ GUIA  
1er. Escript.: FRANCISCO JAVIER AGUILAR SANCHEZ  
2do. Escript.: BEATRIZ ADRIANA LOPEZ DOMINGUEZ  
1er. Supl.: GLORIA ELISA MUÑOZ MACHADO  
2do. Supl.: MARIA GUADALUPE IBARRA GARCIA  
3er. Supl.: LUIS GERARDO DIAZ GONZALEZ

Sección: 514 CONTIGUA 1 D: 2  
Ubicación: ESCUELA PRIMARIA MUNICIPAL MIGUEL HIDALGO  
CALLE VENUSTIANO CARRANZA SIN NÚMERO, COLONIA  
CENTRO, CÓDIGO POSTAL 26170  
ENTRE CALLE EMILIANO CARRANZA Y CALLE BENITO JUÁREZ  
Pte.: ALEJANDRA ELIZABETH OSUNA GONZÁLEZ  
Sr.: ALEXIS JOVANY PEREZ NÚÑEZ  
1er. Escript.: ANDRES ALBERTO ALONZO RODRÍGUEZ  
2do. Escript.: MARICELA VAZQUEZ RODRÍGUEZ  
1er. Supl.: MA EUGENIA RUIZ GOMEZ  
2do. Supl.: AZUCENA GARCIA GOMEZ  
3er. Supl.: REYES GARCIA SANDOVAL

Sección: 516 BÁSICA D: 2  
Ubicación: ESCUELA PRIMARIA VENUSTIANO CARRANZA CALLE  
ARTEAGA SIN NÚMERO, COLONIA CENTRO, CÓDIGO POSTAL  
26170  
ENTRE CALLE VICENTE GUERRERO Y CALLE ITURBIDE  
Pte.: DEEHNY ALEJANDRA SALAS DIAZ  
Sr.: BEATRIZ CONEJO FLORES  
1er. Escript.: VIRIDIANA MARTÍNEZ GUARDADO  
2do. Escript.: BERENICE SANTANA DE LEON  
1er. Supl.: RUBEN LIRA DE LOS REYES  
2do. Supl.: ZULEMA GONZÁLEZ GARCÍA  
3er. Supl.: DARIELA ALEJANDRA GOMEZ GARZA

Sección: 517 CONTIGUA 1 D: 2  
Ubicación: CASA DEL SEÑOR ARNULFO GARZA RAMÍREZ CALLE  
AZCÁRATE NÚMERO 590, COLONIA INDEPENDENCIA, CÓDIGO  
POSTAL 26174  
ENTRE CALLE EMILIO CARRANZA Y CALLE BENITO JUÁREZ  
Pte.: ARACELY PEREZ GUADALAJARA  
Sr.: BRENDA MARIBEL LUÑA GONZÁLEZ  
1er. Escript.: NANCY GABRIELA MENDEZ MARTINEZ  
2do. Escript.: NORMA JANETH IBARRA MONTES  
1er. Supl.: ELICEO FERNANDEZ GARCIA  
2do. Supl.: ERIKA YANETH INOSTROZA RIOJAS  
3er. Supl.: OMAR OCHOA FLORES

Sección: 519 BÁSICA D: 2  
Ubicación: ESCUELA PRIMARIA VENUSTIANO CARRANZA CALLE  
FORTUNATO OSUNA SIN NÚMERO, COLONIA VENUSTIANO  
CARRANZA, CÓDIGO POSTAL 26170  
ENTRE CALLE ARMANDO ELIZONDO Y CALLE FRANCISCO I.  
MADERO, KILOMETRO 10  
Pte.: ADELITA MATA SOTELLO  
Sr.: ALEJANDRO MARTÍNEZ GONZÁLEZ  
1er. Escript.: BRENDA ADELITA LLUVISEL GUERRA LUNA  
2do. Escript.: HUGO ALVARADO VAZQUEZ  
1er. Supl.: BIBIANA MARTÍNEZ RIVERA  
2do. Supl.: CONRADO SALAS ROSAS  
3er. Supl.: MAXIMO REGALADO DELGADO

Sección: 521 BÁSICA D: 2  
Ubicación: CASA DEL SEÑOR RICARDO GASPAR LÓPEZ  
CALLE JÓN LILA NÚMERO 4, COLONIA GRANJAS LAS VILLAS,  
CÓDIGO POSTAL 26170  
ENTRE CALLE RAMÓN CERDA FERNÁNDEZ  
Pte.: ELIZABETH CRISTINA MIRELES GUTIERREZ  
Sr.: RODOLFO ALEJANDRO OLIVO MIRELES  
1er. Escript.: JUAN MANUEL MENDOZA ROBLEDLO  
2do. Escript.: JUANITA MARIA RICO MEDRANO  
1er. Supl.: ERNESTO MARTINEZ MEDRANO  
2do. Supl.: JOSE LUCAS TOMAS ROBLES ROSAS  
3er. Supl.: BERTHA ISELA ROBLES VILLARREAL

Sección: 577 CONTIGUA 1 D: 2  
Ubicación: ESCUELA SECUNDARIA ESTATAL ALBERTO SALINAS  
CARRANZA AVENIDA INDUSTRIAL PETROLERA SIN NÚMERO,  
COLONIA MUNDO NUEVO, CÓDIGO POSTAL 26010  
ENTRE CAMINO VIEJO AL MORAL Y CALLE VICTORIA  
Pte.: MARIA DE JESUS CHAVEZ BAUTISTA  
Sr.: ARMINDA JAIMES VALENCIA  
1er. Escript.: JESUS FIDENCIO MARTÍNEZ ESQUIVEL  
2do. Escript.: JORGE LUIS RAMIREZ SOLIS  
1er. Supl.: LUIS ALBERTO SANCHEZ ZAMORA  
2do. Supl.: JESUS RAFAEL SORIA RIOS  
3er. Supl.: SERGIO PEÑA ESQUIVEL

Sección: 578 BÁSICA D: 2  
Ubicación: CASA DE LA SEÑORA MARTHA BURCIAGA DE LOS  
SANTOS CALLE GENERAL MALTOS NÚMERO 207 ORIENTE,  
COLONIA MUNDO NUEVO, CÓDIGO POSTAL 26010  
ENTRE CALLE PADRE DE LAS CASAS Y CALLE XICOTÉNCATL  
Pte.: JOSE LUIS VAZQUEZ GOMEZ  
Sr.: SANTA RITA FRANCO VILLA  
1er. Escript.: ANA LEONICIA MEDINA JARAMILLO  
2do. Escript.: FEDERICO DE LOS SANTOS SANCHEZ  
1er. Supl.: GENARO AYALA GARZA  
2do. Supl.: EVA ADAME NAVA  
3er. Supl.: GUSTAVO ERNESTO CRUZ FERNANDEZ

Sección: 580 CONTIGUA 1 D: 2  
Ubicación: ESCUELA PRIMARIA CORONEL JUAN MANUEL  
MALDONADO PROLONGACIÓN EJE VIAL ROMÁN CEPEDA  
NÚMERO 802, EJIDO PIEDRAS NEGRAS, CÓDIGO POSTAL 26015  
ENTRE CALLE JOSÉ RAMÍREZ MIJARES Y CALLE JUAN MANUEL  
MALDONADO  
Pte.: HAYDEE PONCE HERNANDEZ  
Sr.: MARTHA KARINA LOPEZ RAMIREZ  
1er. Escript.: SONIA ARACELI JARAMILLO SANTANA  
2do. Escript.: FELIPE AARON HERNANDEZ FABIAN  
1er. Supl.: ROGELIO NAVARRO GONZALEZ  
2do. Supl.: JUAN DIEGO JIMENEZ ALONSO  
3er. Supl.: ROSAURA AVILA MONTAN

Sección: 515 BÁSICA D: 2  
Ubicación: JARDÍN DE NIÑOS NAVA CALLE 31 DE MARZO SIN  
NÚMERO, COLONIA 2 DE AGOSTO, CÓDIGO POSTAL 26176  
ENTRE CALLE NÚMERO 10 Y CALLE 5 DE MAYO  
Pte.: DANIELA MONTOYA CHAPARRO  
Sr.: RENE ALVARADO SOLIS  
1er. Escript.: YENI ELIZABETH MENDOZA TORRES  
2do. Escript.: JORGE LUIS PERALES ARANDA  
1er. Supl.: REYES MALDONADO GONZALEZ  
2do. Supl.: JESUS ALEXIS OLIVO CARDENAS  
3er. Supl.: MARCELINO LARA BOTELLO

Sección: 516 CONTIGUA 1 D: 2  
Ubicación: ESCUELA PRIMARIA VENUSTIANO CARRANZA CALLE  
ARTEAGA SIN NÚMERO, COLONIA CENTRO, CÓDIGO POSTAL  
26170  
ENTRE CALLE VICENTE GUERRERO Y CALLE ITURBIDE  
Pte.: SALMA ANAHI LOPEZ GONZALEZ  
Sr.: MAURICIO LECHUGA GUIA  
1er. Escript.: MARTA BELEM MARTINEZ MUÑOZ  
2do. Escript.: MARIA ANGELICA LARA IBARRA  
1er. Supl.: ROSA IRENE TELLO PEREZ  
2do. Supl.: BRENDA BERENICE MORENO GONZALEZ  
3er. Supl.: CLAUDIA ARMENTA LEON

Sección: 518 BÁSICA D: 2  
Ubicación: JARDÍN DE NIÑOS NARCISO MENDOZA CALLE  
AZCÁRATE NÚMERO 590, COLONIA INDEPENDENCIA, CÓDIGO  
POSTAL 26174  
ENTRE CALLE JAVIER MINA Y CALLE DOCTOR COSS  
Pte.: GUADALUPE IBARRA CRUZ  
Sr.: CRISTINA RAMIREZ SALVATIERRA  
1er. Escript.: EDGAR IVAN MONTANTES REYES  
2do. Escript.: SAN JUANITA SALAZAR UNATE  
1er. Supl.: EDGAR ORLANDO SANCHEZ FRAIRE  
2do. Supl.: DIANA AZUCENA ALFARO CHAVARRIA  
3er. Supl.: YOLANDA SILOS RODRÍGUEZ

Sección: 519 CONTIGUA 1 D: 2  
Ubicación: ESCUELA PRIMARIA VENUSTIANO CARRANZA CALLE  
FORTUNATO OSUNA SIN NÚMERO, COLONIA VENUSTIANO  
CARRANZA, CÓDIGO POSTAL 26170  
ENTRE CALLE ARMANDO ELIZONDO Y CALLE FRANCISCO I.  
MADERO, KILOMETRO 10  
Pte.: VIRGINIA BEATRIZ GARCÍA CUENCA  
Sr.: MIRNA ISELA JUAREZ SEGURA  
1er. Escript.: LEOPOLDO RODRÍGUEZ GONZÁLEZ  
2do. Escript.: CECILIA DEL CARMEN JIMENEZ POTENCIANO  
1er. Supl.: CRUZ DE JESUS MORALES RODRÍGUEZ  
2do. Supl.: IRMA GUADALUPE NAZARIO VALADES  
3er. Supl.: NICANORA RODRÍGUEZ PEREZ

Sección: 523 BÁSICA D: 2  
Ubicación: ESCUELA PRIMARIA RURAL JESÚS GARCÍA CALLE  
BRAULIO FERNÁNDEZ AGUIRRE PETROLERA SIN NÚMERO,  
ESCONDIDO, CÓDIGO POSTAL 26170  
ESTACIÓN RÍO ESCONDIDO  
Pte.: VICTOR JOSE MENDEZ SOTO  
Sr.: LUCIANO LOPEZ VAZQUEZ  
1er. Escript.: LEIDA DIANEY CANIZALES ARIAS  
2do. Escript.: SONYA ELISABET URIBE DE LA ROSA  
1er. Supl.: MA GUADALUPE VASQUEZ RICO  
2do. Supl.: LUIS RUBEN ZARATE GALLARDO  
3er. Supl.: RAMONA MARGARITA VASQUEZ CORONADO

Sección: 577 CONTIGUA 2 D: 2  
Ubicación: ESCUELA SECUNDARIA ESTATAL ALBERTO SALINAS  
CARRANZA AVENIDA INDUSTRIAL PETROLERA SIN NÚMERO,  
COLONIA MUNDO NUEVO, CÓDIGO POSTAL 26010  
ENTRE CAMINO VIEJO AL MORAL Y CALLE VICTORIA  
Pte.: FELIPE JOSIAS PADILLA CASTILLO  
Sr.: MIGUEL ANGEL RAMOS VILLALOBOS  
1er. Escript.: DORA IRENE MARTINEZ HERNANDEZ  
2do. Escript.: JOSE ALFREDO ROBLES SANDOVAL  
1er. Supl.: CLAUDIA MAYELA SAUCEDO HERNANDEZ  
2do. Supl.: MARISELA VALADEZ GARCIA  
3er. Supl.: LUIS ANTONIO SANCHEZ ROBLEDLO

Sección: 578 CONTIGUA 1 D: 2  
Ubicación: CASA DE LA SEÑORA MARTHA BURCIAGA DE LOS  
SANTOS CALLE GENERAL MALTOS NÚMERO 207 ORIENTE,  
COLONIA MUNDO NUEVO, CÓDIGO POSTAL 26010  
ENTRE CALLE PADRE DE LAS CASAS Y CALLE XICOTÉNCATL  
Pte.: MAYRA ALEJANDRA GARCÍA ALVAREZ  
Sr.: MAYRA ALEJANDRA MARTÍNEZ GARCÍA  
1er. Escript.: IRIS JANETTE HERNÁNDEZ ORTIZ  
2do. Escript.: EZEQUIEL ROSALES GONZÁLEZ  
1er. Supl.: PERLA ELIZABETH MARTÍNEZ BRETADO  
2do. Supl.: JESUS ANASTACIO AGUILAR MASCORRO  
3er. Supl.: BENITO ARREOLA OLGUIN

Sección: 580 CONTIGUA 2 D: 2  
Ubicación: ESCUELA PRIMARIA CORONEL JUAN MANUEL  
MALDONADO PROLONGACIÓN EJE VIAL ROMÁN CEPEDA  
NÚMERO 802, EJIDO PIEDRAS NEGRAS, CÓDIGO POSTAL 26015  
ENTRE CALLE JOSÉ RAMÍREZ MIJARES Y CALLE JUAN MANUEL  
MALDONADO  
Pte.: MARIA GUADALUPE CORTES MORALES  
Sr.: ARGENTINA GUADALUPE MIRELES HERNANDEZ  
1er. Escript.: ANA KAREN JIMENEZ VALERO  
2do. Escript.: ADALBERTO VARGAS CAMANO  
1er. Supl.: JOVITA NAVARRO SANCHEZ  
2do. Supl.: UVALDO ULISES ALVAREZ ORTIZ  
3er. Supl.: VELIA PEREZ DELGADO

**La integración de las Mesas Directivas de Casilla está sujeta a cambios derivados de sustituciones por causas supervenientes**



**(PIEDRAS NEGRAS/D: 2)**

Sección: 580 CONTIGUA 3 D: 2  
Ubicación: ESCUELA PRIMARIA CORONEL JUAN MANUEL MALDONADO PROLONGACIÓN EJE VIAL ROMÁN CEPEDA NÚMERO 802, EJIDO PIEDRAS NEGRAS, CÓDIGO POSTAL 26015 ENTRE CALLE JOSÉ RAMÍREZ MUJARES Y CALLE JUAN MANUEL MALDONADO  
Pte.: MAURICIO MICHAEL CARDONA GONZALEZ  
Sri.: JOSÉ GUADALUPE NORIEGA PEREZ  
1er. Escrut.: YESÉNIA ELIZABETH JUAREZ SEGOVIA  
2do. Escrut.: LAURA DE JESÚS LOZANO VIESCA  
1er. Supl.: SOLEDAD OLGUÍN HERNÁNDEZ  
2do. Supl.: LETICIA LUMBRERAS ESCAMILLA  
3er. Supl.: SANDRA ELIZABETH REYES MORENO

Sección: 580 CONTIGUA 7 D: 2  
Ubicación: ESCUELA PRIMARIA CORONEL JUAN MANUEL MALDONADO PROLONGACIÓN EJE VIAL ROMÁN CEPEDA NÚMERO 802, EJIDO PIEDRAS NEGRAS, CÓDIGO POSTAL 26015 ENTRE CALLE JOSÉ RAMÍREZ MUJARES Y CALLE JUAN MANUEL MALDONADO  
Pte.: NOEMI BARBOZA GARCIA  
Sri.: JOSÉ DE JESUS MARTINEZ HERNANDEZ  
1er. Escrut.: CARMELA LIMIAS MARTINEZ  
2do. Escrut.: ALFONSO EMMANUEL MOLINA REYES  
1er. Supl.: ALMA ROSA QUEZADA PUENTE  
2do. Supl.: JOSÉ DOLORES ESTRADA TORRES  
3er. Supl.: CECILIA MENDOZA RAMIREZ

Sección: 581 CONTIGUA 1 D: 2  
Ubicación: JARDÍN DE NIÑOS ELENA MATEOS DE LÓPEZ CALLE MACLOVIO HERRERA NÚMERO 200, COLONIA MUNDO NUEVO, CÓDIGO POSTAL 26010  
ESQUINA CON CALLE VENUSTIANO CARRANZA  
Pte.: LEOBARDO PEREZ FLORES  
Sri.: JESUS DANIEL VALVERDE AVILA  
1er. Escrut.: CLAUDIA ARACELY LOPEZ CRUZ  
2do. Escrut.: JACINTO LUNA VAZQUEZ  
1er. Supl.: YAJAIRA DENIZ LABORICO CUELLAR  
2do. Supl.: CLAUDIA ONTIVEROS GONZALEZ  
3er. Supl.: MARTHA GUADALUPE LUEVANOS SAMANIEGO

Sección: 584 BÁSICA D: 2  
Ubicación: ESCUELA PRIMARIA FEDERAL FRANCISCO NDALECIO MADERO CALLE MANUEL ACUÑA NÚMERO 1505, COLONIA MUNDO NUEVO, CÓDIGO POSTAL 26010  
ENTRE CALLE GALEANA Y CALLE IDELFONSO VÁZQUEZ  
Pte.: ANA GUADALUPE CASTRO AJUNTAS  
Sri.: LUIS ALFREDO HERNANDEZ MENDOZA  
1er. Escrut.: JANETTE SALINAS PARGAS  
2do. Escrut.: JONATHAN ABISAI MARTINEZ GALARZA  
1er. Supl.: TONATIHU HERNANDEZ ORTIZ  
2do. Supl.: JESUS ALBERTO MONTOYA GÓMEZ  
3er. Supl.: HECTOR HOMERO DE HOYOS MUÑOZ

Sección: 586 BÁSICA D: 2  
Ubicación: ESCUELA PRIMARIA ESTATAL GUADALUPE BERRUETO DE MENDOZA AVENIDA MIGUEL GARZA NÚMERO 1101, COLONIA LAZARO CÁRDENAS, CÓDIGO POSTAL 26020  
ESQUINA CON CALLE MARIANITA DE LOS SANTOS  
Pte.: DANIEL CABRAL RODRIGUEZ  
Sri.: HILDA ALICIA ORNELAS PIEDRA  
1er. Escrut.: ARACELY VAQUERA RODRIGUEZ  
2do. Escrut.: JOSÉ LUIS MARTINEZ PADILLA  
1er. Supl.: ULSY MARIA RUEDA RODRIGUEZ  
2do. Supl.: GUADALUPE LOPEZ SOLORIO  
3er. Supl.: YENI ELIZABETH OCHOA CHAVEZ

Sección: 586 CONTIGUA 4 D: 2  
Ubicación: ESCUELA PRIMARIA ESTATAL GUADALUPE BERRUETO DE MENDOZA AVENIDA MIGUEL GARZA NÚMERO 1101, COLONIA LAZARO CÁRDENAS, CÓDIGO POSTAL 26020  
ESQUINA CON CALLE MARIANITA DE LOS SANTOS  
Pte.: DANIELA MONSERRAT LOPEZ AGUIRRE  
Sri.: ROSA MAR RANGEL CASILLAS  
1er. Escrut.: NERIEDA MARISOL LOPEZ ZAMAGO  
2do. Escrut.: CRISTINA MORALES DE LUNA  
1er. Supl.: ROSA ELVIA BARRIENTOS PARRA  
2do. Supl.: PERLA DEYANIRA CHAVEZ TOVAR  
3er. Supl.: TOMASA TORRALBA JIMENEZ

Sección: 587 BÁSICA D: 2  
Ubicación: JARDÍN DE NIÑOS JOSÉ MARÍA MORELOS Y PAVÓN CALLE SIERRA DE LOS LIRIOS SIN NÚMERO, COLONIA TIERRA Y ESPERANZA, CÓDIGO POSTAL 26015  
ENTRE CALLE SIERRA ENCANTADA Y CALLE SIERRA DEL COLORADO  
Pte.: MA DE LOS ANGELES MORIN MONCADA  
Sri.: RUBEN AGUSTIN SILVA SANDOVAL  
1er. Escrut.: BLANCA ESTELA MEDELLIN GARZA  
2do. Escrut.: RAQUEL ELIZABETH JIMENEZ VENEGAS  
1er. Supl.: MAURICIO ALBERTO PEREZ LIMAS  
2do. Supl.: BLANCA PALOMA RUEDA MELENDEZ  
3er. Supl.: JOSÉ ALONSO LOPEZ VERA

Sección: 587 CONTIGUA 4 D: 2  
Ubicación: JARDÍN DE NIÑOS JOSÉ MARÍA MORELOS Y PAVÓN CALLE SIERRA DE LOS LIRIOS SIN NÚMERO, COLONIA TIERRA Y ESPERANZA, CÓDIGO POSTAL 26015  
ENTRE CALLE SIERRA ENCANTADA Y CALLE SIERRA DEL COLORADO  
Pte.: ROSA MARIA LOPEZ GUAJARDO  
Sri.: JESUS GUSTAVO DIANAS MORALES  
1er. Escrut.: VICTOR ALAN RODRIGUEZ SOLIS  
2do. Escrut.: JOSÉ JAVIER CORTÉZ GUERRA  
1er. Supl.: DORA ELISA REBOLLOSO OLIVO  
2do. Supl.: PATRICIA SAUCEDO VELAZQUEZ  
3er. Supl.: SAN JUANA LUCIA ROSALES CHAIREZ

Sección: 580 CONTIGUA 4 D: 2  
Ubicación: ESCUELA PRIMARIA CORONEL JUAN MANUEL MALDONADO PROLONGACIÓN EJE VIAL ROMÁN CEPEDA NÚMERO 802, EJIDO PIEDRAS NEGRAS, CÓDIGO POSTAL 26015 ENTRE CALLE JOSÉ RAMÍREZ MUJARES Y CALLE JUAN MANUEL MALDONADO  
Pte.: ERICK DANIEL MARTINEZ MARTINEZ  
Sri.: RAUL OCHOA ALVARADO  
1er. Escrut.: SERGIO HERIBERTO LECLAIR FLORES  
2do. Escrut.: LUIS ALBERTO LUNA RAMIREZ  
1er. Supl.: MARIA MANUELA TORRES MARTINEZ  
2do. Supl.: MIZDY YSSEY CASTELLANOS RODRIGUEZ  
3er. Supl.: HERIBERTO RODARTE MORENO

Sección: 580 CONTIGUA 8 D: 2  
Ubicación: ESCUELA PRIMARIA CORONEL JUAN MANUEL MALDONADO PROLONGACIÓN EJE VIAL ROMÁN CEPEDA NÚMERO 802, EJIDO PIEDRAS NEGRAS, CÓDIGO POSTAL 26015 ENTRE CALLE JOSÉ RAMÍREZ MUJARES Y CALLE JUAN MANUEL MALDONADO  
Pte.: PAULITA CECILIA DE HOYOS MASCORRO  
Sri.: JOHNATAN FERNANDO PEREZ CASTRO  
1er. Escrut.: CESAR DANIEL LIMON RODRIGUEZ  
2do. Escrut.: NORMA MARIBEL MORENO ARREDONDO  
1er. Supl.: MARIA ALEJANDRINA REYNA OYERVIDE  
2do. Supl.: JOSÉ HERIBERTO NAVARRO RODRIGUEZ  
3er. Supl.: ROSAURA GUADALUPE ROMO VELASCO

Sección: 581 CONTIGUA 2 D: 2  
Ubicación: JARDÍN DE NIÑOS ELENA MATEOS DE LÓPEZ CALLE MACLOVIO HERRERA NÚMERO 200, COLONIA MUNDO NUEVO, CÓDIGO POSTAL 26010  
ESQUINA CON CALLE VENUSTIANO CARRANZA  
Pte.: LIDIA ESMERALDA ENRIQUEZ LOPEZ  
Sri.: GUADALUPE VALDEZ HERNANDEZ  
1er. Escrut.: ALFREDO LANDEROS TREJO  
2do. Escrut.: ESPERANZA MURILLO FONSECA  
1er. Supl.: TOMASA ANTONIA MARTINEZ FUENTES  
2do. Supl.: SILVIA LOPEZ VILLA  
3er. Supl.: MARIA NICOLASA MARTINEZ MORIN

Sección: 585 BÁSICA D: 2  
Ubicación: ESCUELA DE BACHILLERES LUIS DONALDO COLOSIO MURRIETA AVENIDA LOS MAESTROS NÚMERO 720, COLONIA GUADALUPE GARZA, CÓDIGO POSTAL 26015  
ESQUINA CON PERIODISTAS  
Pte.: LIDIA ISABEL LOPEZ CRUZ  
Sri.: JESUS MENDEZ GONZALEZ  
1er. Escrut.: FRANCISCO JAVIER LOPEZ GONZALEZ  
2do. Escrut.: CLAUDIA LUCIA MEDRANO DE LEON  
1er. Supl.: MARCO ANTONIO OSORIA TENORIO  
2do. Supl.: LAURA EDITH LOYA SUAREZ  
3er. Supl.: FABIOLA REYES VILLANUEVA

Sección: 586 CONTIGUA 1 D: 2  
Ubicación: ESCUELA PRIMARIA ESTATAL GUADALUPE BERRUETO DE MENDOZA AVENIDA MIGUEL GARZA NÚMERO 1101, COLONIA LAZARO CÁRDENAS, CÓDIGO POSTAL 26020  
ESQUINA CON CALLE MARIANITA DE LOS SANTOS  
Pte.: JOSUE ABIAH MORALES RODRIGUEZ  
Sri.: ROBERTO CARLOS ORTIZ LUCIO  
1er. Escrut.: FLOR LIZETH BALDERAS ZAPATA  
2do. Escrut.: MARIA ESTHER FLORENCIA SAUCEDO  
1er. Supl.: CLAUDIA GUADALUPE SALINAS FLORES  
2do. Supl.: JOSÉ LUIS LUGO ATILANO  
3er. Supl.: JOSÉ ANTONIO FERNANDEZ TORRES

Sección: 586 CONTIGUA 5 D: 2  
Ubicación: ESCUELA PRIMARIA ESTATAL GUADALUPE BERRUETO DE MENDOZA AVENIDA MIGUEL GARZA NÚMERO 1101, COLONIA LAZARO CÁRDENAS, CÓDIGO POSTAL 26020  
ESQUINA CON CALLE MARIANITA DE LOS SANTOS  
Pte.: DIANA YADIRA HERNANDEZ CARLOS  
Sri.: ELENA JAZMIN ALVARADO MORUA  
1er. Escrut.: FELIP MANZO HERNANDEZ  
2do. Escrut.: DULCE MARIA MURILLO RAMIREZ  
1er. Supl.: GABRIELA ZAVALA CASTILLO  
2do. Supl.: ALMA ROSA SANDOVAL RITCHIE  
3er. Supl.: GLORIA ALFARO REYES

Sección: 587 CONTIGUA 1 D: 2  
Ubicación: JARDÍN DE NIÑOS JOSÉ MARÍA MORELOS Y PAVÓN CALLE SIERRA DE LOS LIRIOS SIN NÚMERO, COLONIA TIERRA Y ESPERANZA, CÓDIGO POSTAL 26015  
ENTRE CALLE SIERRA ENCANTADA Y CALLE SIERRA DEL COLORADO  
Pte.: JUAN MEDELLIN GARCIA  
Sri.: NORMA LETICIA DE LEON RUIZ  
1er. Escrut.: GISELA IVONNE ESQUIVEL MONTANA  
2do. Escrut.: LAURA LETICIA JURADO POMPA  
1er. Supl.: GEINER RAMIREZ MAURICIO  
2do. Supl.: ALMA ROSA SANDOVAL RITCHIE  
3er. Supl.: GLORIA ALFARO REYES

Sección: 587 CONTIGUA 5 D: 2  
Ubicación: JARDÍN DE NIÑOS JOSÉ MARÍA MORELOS Y PAVÓN CALLE SIERRA DE LOS LIRIOS SIN NÚMERO, COLONIA TIERRA Y ESPERANZA, CÓDIGO POSTAL 26015  
ENTRE CALLE SIERRA ENCANTADA Y CALLE SIERRA DEL COLORADO  
Pte.: JOSÉ ALFREDO CORPUS GARZA  
Sri.: VIVIANA LIZBETH SUAREZ GONZALEZ  
1er. Escrut.: NANCY MAGALI CERVANTES MENDOZA  
2do. Escrut.: MAYRA AZUCENA LOPEZ LOPEZ  
1er. Supl.: CHRISTIAN DE JESUS REYNOSO VERDUGO  
2do. Supl.: WENDY DE JESUS SIFUENTES PERAZ  
3er. Supl.: JUANA VIRGINIA SANCHEZ CARDONA

Sección: 580 CONTIGUA 5 D: 2  
Ubicación: ESCUELA PRIMARIA CORONEL JUAN MANUEL MALDONADO PROLONGACIÓN EJE VIAL ROMÁN CEPEDA NÚMERO 802, EJIDO PIEDRAS NEGRAS, CÓDIGO POSTAL 26015 ENTRE CALLE JOSÉ RAMÍREZ MUJARES Y CALLE JUAN MANUEL MALDONADO  
Pte.: ANGEL JARED MENDOZA REYNA  
Sri.: BRENDA ELIZABETH OVIEDO RUIZ  
1er. Escrut.: VICTORIA RUBI LIEDEZMA SOLIS  
2do. Escrut.: RUBI GUADALUPE MEDRANO GARCIA  
1er. Supl.: JAIRO DANIEL PONCE DAVILA  
2do. Supl.: ARTURO RODRIGUEZ UREÑA  
3er. Supl.: SERGIO LECLAIR CALDERON

Sección: 580 CONTIGUA 9 D: 2  
Ubicación: ESCUELA PRIMARIA CORONEL JUAN MANUEL MALDONADO PROLONGACIÓN EJE VIAL ROMÁN CEPEDA NÚMERO 802, EJIDO PIEDRAS NEGRAS, CÓDIGO POSTAL 26015 ENTRE CALLE JOSÉ RAMÍREZ MUJARES Y CALLE JUAN MANUEL MALDONADO  
Pte.: CLAUDIA LIZET LOPEZ GONZALEZ  
Sri.: ERIKA YANETH ONOFRE DE LOS REYES  
1er. Escrut.: CRUZ ELVIRA LIMONES HERNANDEZ  
2do. Escrut.: EMEL MORENO SILVA  
1er. Supl.: NATALIO RIVERA BRIONES  
2do. Supl.: JULIO NIETO CARVAJAL  
3er. Supl.: GRICELDA RIOS VALADEZ

Sección: 582 BÁSICA D: 2  
Ubicación: ESCUELA PRIMARIA FEDERAL FRANCISCO CÁRDENAS CALLE CUATHEMOC SIN NÚMERO, COLONIA MUNDO NUEVO, CÓDIGO POSTAL 26010  
ESQUINA CON CALLE GENERAL MALTO  
Pte.: VICTORIA GOMEZ MARTINEZ  
Sri.: GABRIEL MORENO GARCIA  
1er. Escrut.: EMEL MORENO SILVA  
2do. Escrut.: RAMIRO XX OJEDA  
1er. Supl.: LIDIA GUADALUPE RODRIGUEZ DE LOS SANTOS  
2do. Supl.: MARIA INÉS VASQUEZ MIRANDA  
3er. Supl.: MARIA EUGENIA MARTINEZ MARTINEZ

Sección: 585 CONTIGUA 1 D: 2  
Ubicación: ESCUELA DE BACHILLERES LUIS DONALDO COLOSIO MURRIETA AVENIDA LOS MAESTROS NÚMERO 720, COLONIA GUADALUPE GARZA, CÓDIGO POSTAL 26015  
ESQUINA CON PERIODISTAS  
Pte.: MICHELLE ARELLY LOERA VALDES  
Sri.: MARIA LOURDES OCHOA DE LA ROSA  
1er. Escrut.: FELIX HERIBERTO LUEVANOS HUITRON  
2do. Escrut.: HERIBERTO ROLANDO MENDEZ GONZALEZ  
1er. Supl.: MARIA DE JESUS BASTIDA LOPEZ  
2do. Supl.: MARIA DE LA LUZ MALDONADO VALLEJO  
3er. Supl.: NICOLAS RUBIO AVILA

Sección: 586 CONTIGUA 2 D: 2  
Ubicación: ESCUELA PRIMARIA ESTATAL GUADALUPE BERRUETO DE MENDOZA AVENIDA MIGUEL GARZA NÚMERO 1101, COLONIA LAZARO CÁRDENAS, CÓDIGO POSTAL 26020  
ESQUINA CON CALLE MARIANITA DE LOS SANTOS  
Pte.: ELSIE NICOLE LOPEZ AGUILAR  
Sri.: ELVA EDELIA OVIEDO TERAN  
1er. Escrut.: MANUEL DE JESUS JIMENEZ GARCIA  
2do. Escrut.: SAUL NATANAE BERNAL MUJARES  
1er. Supl.: CONSUELO MITZARI TOBIAS MARTINEZ  
2do. Supl.: SECILIA GRISELDA MARTINEZ DE LA ROSA  
3er. Supl.: BELSARIO DE LOS SANTOS REYNA

Sección: 586 CONTIGUA 6 D: 2  
Ubicación: ESCUELA PRIMARIA ESTATAL GUADALUPE BERRUETO DE MENDOZA AVENIDA MIGUEL GARZA NÚMERO 1101, COLONIA LAZARO CÁRDENAS, CÓDIGO POSTAL 26020  
ESQUINA CON CALLE MARIANITA DE LOS SANTOS  
Pte.: VIANEY MORALES DE LA CRUZ  
Sri.: JESUS ALEJANDRO GUILLÉN SONORA  
1er. Escrut.: MANUEL DE JESUS HERRERA PADILLA  
2do. Escrut.: JUAN MANUEL ORTIZ OZUNA  
1er. Supl.: JOSÉ ANTONIO ZUÑIGA GARZA  
2do. Supl.: SAMANTHA ANAHI CASILLAS MAYORGA  
3er. Supl.: MARGARITA LUGO SANCHEZ

Sección: 587 CONTIGUA 2 D: 2  
Ubicación: JARDÍN DE NIÑOS JOSÉ MARÍA MORELOS Y PAVÓN CALLE SIERRA DE LOS LIRIOS SIN NÚMERO, COLONIA TIERRA Y ESPERANZA, CÓDIGO POSTAL 26015  
ENTRE CALLE SIERRA ENCANTADA Y CALLE SIERRA DEL COLORADO  
Pte.: JOSÉ LIRA RIVERA  
Sri.: MARIA ANTOLINIA FISCAL ALVAREZ  
1er. Escrut.: CARMELA GOMEZ SOLIS  
2do. Escrut.: ISAAC LEJIA MORALES  
1er. Supl.: DANIEL RAMOS LOPEZ  
2do. Supl.: KEVIN ISMAEL SAUCEDO CALVILLO  
3er. Supl.: RICARDO PARADA BERNAL

Sección: 587 CONTIGUA 6 D: 2  
Ubicación: JARDÍN DE NIÑOS JOSÉ MARÍA MORELOS Y PAVÓN CALLE SIERRA DE LOS LIRIOS SIN NÚMERO, COLONIA TIERRA Y ESPERANZA, CÓDIGO POSTAL 26015  
ENTRE CALLE SIERRA ENCANTADA Y CALLE SIERRA DEL COLORADO  
Pte.: EDSON IVAN ORTEGON RODRIGUEZ  
Sri.: MELISSA ALEJANDRA TORRES AGUILAR  
1er. Escrut.: JUAN MANUEL LUIS BALDERAS  
2do. Escrut.: JUAN MARIA MARTINEZ ORTEGA  
1er. Supl.: ESTELA RODRIGUEZ FAVELA  
2do. Supl.: ARTURO SILVA TREJO  
3er. Supl.: MA DE LOS ANGELES SOTO SIERRA

Sección: 580 CONTIGUA 6 D: 2  
Ubicación: ESCUELA PRIMARIA CORONEL JUAN MANUEL MALDONADO PROLONGACIÓN EJE VIAL ROMÁN CEPEDA NÚMERO 802, EJIDO PIEDRAS NEGRAS, CÓDIGO POSTAL 26015 ENTRE CALLE JOSÉ RAMÍREZ MUJARES Y CALLE JUAN MANUEL MALDONADO  
Pte.: NOHEMI AZAREEL MARTINEZ ESCOBAR  
Sri.: JESUS JAVIER CUELLAR NERIO  
1er. Escrut.: YESSIKA YAZMIN LEJIA CONTRERAS  
2do. Escrut.: DARIO GOMEZ ESTEBAN  
1er. Supl.: ERIKA JULIANA PUENTE IRACHETA  
2do. Supl.: MARIA DE JESUS MEDRANO ALCALA  
3er. Supl.: JUAN ALFONSO MARTINEZ GONZALEZ

Sección: 581 BÁSICA D: 2  
Ubicación: JARDÍN DE NIÑOS ELENA MATEOS DE LÓPEZ CALLE MACLOVIO HERRERA NÚMERO 200, COLONIA MUNDO NUEVO, CÓDIGO POSTAL 26010  
ESQUINA CON CALLE VENUSTIANO CARRANZA  
Pte.: JOSÉ BENJAMIN NAVA ROCHA  
Sri.: MA. DEL CARMEN DELA MARTINEZ FLORES  
1er. Escrut.: GUADALUPE NAJERA SANCHEZ  
2do. Escrut.: REYNA LANDEROS TREJO  
1er. Supl.: FIDENCIO LARA RAMOS  
2do. Supl.: ANDREA MORENO HERNANDEZ  
3er. Supl.: LUIS EDUARDO MARTINEZ JACOBÓ

Sección: 583 BÁSICA D: 2  
Ubicación: CASA DE LA SEÑORA LEDA ARABELA SALINAS DE GONZÁLEZ CALLE MANUEL ACUÑA NÚMERO 205 ORIENTE, COLONIA MUNDO NUEVO, CÓDIGO POSTAL 26010  
ENTRE CALLE PADRE DE LAS CASAS Y CALLE XICOTÉNCATL  
Pte.: ROGELIO BORRERO GUERRA  
Sri.: JOSÉ EFREN HERNÁNDEZ CAMACHO  
1er. Escrut.: PLACIDO JARAL LEON  
2do. Escrut.: JUAN PABLO LOPEZ MARTINEZ  
1er. Supl.: ANGELICA MARIA MACIAS SOTELLO  
2do. Supl.: HERMILO PEDROZA MARTINEZ  
3er. Supl.: JESUS ALEJANDRO BALLONES MONTERO

Sección: 585 CONTIGUA 2 D: 2  
Ubicación: ESCUELA DE BACHILLERES LUIS DONALDO COLOSIO MURRIETA AVENIDA LOS MAESTROS NÚMERO 720, COLONIA GUADALUPE GARZA, CÓDIGO POSTAL 26015  
ESQUINA CON PERIODISTAS  
Pte.: GABRIELA CECILIA MALDONADO LUNA  
Sri.: MARY ISABEL IVONNE LEJIA  
1er. Escrut.: ROSA ISELA MARTINEZ GONZALEZ  
2do. Escrut.: CLAUDIA ONTIVEROS BANUELOS  
1er. Supl.: BLANCA REYNA LOPEZ SOTELLO  
2do. Supl.: CLAUDIA GUADALUPE PEREZ SILVA  
3er. Supl.: JULIA SALAZAR SANNIGUEL

Sección: 586 CONTIGUA 3 D: 2  
Ubicación: ESCUELA PRIMARIA ESTATAL GUADALUPE BERRUETO DE MENDOZA AVENIDA MIGUEL GARZA NÚMERO 1101, COLONIA LAZARO CÁRDENAS, CÓDIGO POSTAL 26020  
ESQUINA CON CALLE MARIANITA DE LOS SANTOS  
Pte.: LEONARDO EMMANUEL JUAREZ ROSILES  
Sri.: MARIBEL PINEDA HERNANDEZ  
1er. Escrut.: CONCEPCION JUAREZ ALVAREZ  
2do. Escrut.: JOSÉ IVAN HUERTA RAMIREZ  
1er. Supl.: JUAN FRANCISCO BARBOZA BASURTO  
2do. Supl.: ERIKA YANETH MEDINA MORENO  
3er. Supl.: ADELFINA RODRIGUEZ VALENCIA

Sección: 586 CONTIGUA 7 D: 2  
Ubicación: ESCUELA PRIMARIA ESTATAL GUADALUPE BERRUETO DE MENDOZA AVENIDA MIGUEL GARZA NÚMERO 1101, COLONIA LAZARO CÁRDENAS, CÓDIGO POSTAL 26020  
ESQUINA CON CALLE MARIANITA DE LOS SANTOS  
Pte.: ANDREA MARIANA MUÑOZ SOBERÓN  
Sri.: JUANA ALEJANDRA SARABIA CASTAÑEDA  
1er. Escrut.: HECTOR JESUS MARTINEZ HERNANDEZ  
2do. Escrut.: MARIA DE LA LUZ RANGEL DE LA CRUZ  
1er. Supl.: JOSUE VALDES ZAVALA  
2do. Supl.: MARIA GUADALUPE MORALES RODRIGUEZ  
3er. Supl.: JAVIER EMILIO RAMIREZ MARTINEZ

Sección: 587 CONTIGUA 3 D: 2  
Ubicación: JARDÍN DE NIÑOS JOSÉ MARÍA MORELOS Y PAVÓN CALLE SIERRA DE LOS LIRIOS SIN NÚMERO, COLONIA TIERRA Y ESPERANZA, CÓDIGO POSTAL 26015  
ENTRE CALLE SIERRA ENCANTADA Y CALLE SIERRA DEL COLORADO  
Pte.: MA. GUADALUPE CHARLES CORPUS  
Sri.: SAUL EMMANUEL CORTES RABAGO  
1er. Escrut.: ROSA MARIA ZAMBRANO ESPINOZA  
2do. Escrut.: PAOLA SELENE EXIGA VAZQUEZ  
1er. Supl.: VICTORIA CALVILLO GALVAN  
2do. Supl.: GUADALUPE SAUCEDO SAUCEDO  
3er. Supl.: HILDA JOSEFINA RODRIGUEZ RUIZ

Sección: 587 CONTIGUA 7 D: 2  
Ubicación: JARDÍN DE NIÑOS JOSÉ MARÍA MORELOS Y PAVÓN CALLE SIERRA DE LOS LIRIOS SIN NÚMERO, COLONIA TIERRA Y ESPERANZA, CÓDIGO POSTAL 26015  
ENTRE CALLE SIERRA ENCANTADA Y CALLE SIERRA DEL COLORADO  
Pte.: MIRNA DANIELA PEÑA HERRERA  
Sri.: FRANCISCA GARCIA RAMIREZ  
1er. Escrut.: FEDERICO FLORES BRIONES  
2do. Escrut.: JORGE NATANAEL MARTINEZ VILLARREAL  
1er. Supl.: EDUARDO RODRIGUEZ VELAZQUEZ  
2do. Supl.: HUGO MANUEL ALDERETE GUILLÉN  
3er. Supl.: MARIA DE JESUS VALDEZ GARCIA

**La integración de las Mesas Directivas de Casilla está sujeta a cambios derivados de sustituciones por causas supervenientes**

**(PIEDRAS NEGRAS/D: 2)**

**Sección: 587 CONTIGUA 8 D: 2**  
Ubicación: JARDÍN DE NIÑOS JOSÉ MARÍA MORELOS Y PAVÓN  
CALLE SIERRA DE LOS LIRIOS SIN NÚMERO, COLONIA TIERRA  
Y ESPERANZA, CÓDIGO POSTAL 26015  
ENTRE CALLE SIERRA ENCANTADA Y CALLE SIERRA DEL  
COLORADO  
Pte.: PATRICIA ELIZABETH BASTIDA TERRAZAS  
Srl.: ADELAIDA CASTILLO MALDONADO  
1er. Escript.: ADRIAN DARIO MEDELLIN RODRIGUEZ  
2do. Escript.: JORGE ARTURO HERNANDEZ RAMOS  
1er. Supl.: KARLA LORENA ROSALES NAVARREZ  
2do. Supl.: JOSÉ GUADALUPE MUÑOZ SARMENTO  
3er. Supl.: MARIA CRECENCIA RAMOS RIVAS

**Sección: 589 BÁSICA D: 2**  
Ubicación: CASA DE LA SEÑORA MARTHA LETICIA GUERRERO  
CALLE GALEANA NÚMERO 1104, COLONIA MUNDO NUEVO,  
CÓDIGO POSTAL 26010  
ENTRE CALLE LIBERTAD Y CALLE PUEBLA  
Pte.: ALMA MARGARITA CASTILLO DOMINGUEZ  
Srl.: YADIRA ESTEFANY FALCON DOMINGUEZ  
1er. Escript.: ADRIAN ADRIAN NAVARREZ  
2do. Escript.: ELAYNE AZENETH MARTINEZ GOMEZ  
1er. Supl.: JESUS ALFREDO FLORES SANCHEZ  
2do. Supl.: MARIA EUGENIA GONZALEZ GORJUX  
3er. Supl.: CLAUDIA PATRICIA DE LA CRUZ CASTORENA

**Sección: 593 BÁSICA D: 2**  
Ubicación: ESCUELA SECUNDARIA FEDERAL BENITO JUÁREZ  
CALLE PERIODISTAS NÚMERO 501, COLONIA ROMA, CÓDIGO  
POSTAL 26025  
ENTRE AVENIDA HEROICO COLEGIO MILITAR Y AVENIDA  
ADOLFO LÓPEZ MATEOS  
Pte.: JESUS MARIO IBARRA CANTU  
Srl.: JULIO ANTONIO RAMOS LETONA  
1er. Escript.: CAROLINA CASTRO VÁSQUEZ  
2do. Escript.: LETICIA CECILIA DOMINGUEZ  
1er. Supl.: LILIANA ALEJANDRA CALVILLO GARCIA  
2do. Supl.: HERON MARTINEZ LAMAS  
3er. Supl.: YOLANDA ZAPATA RAMIREZ

**Sección: 595 BÁSICA D: 2**  
Ubicación: INSTITUTO LAS AMÉRICAS MONTESSORI BILINGÜE  
AVENIDA 16 DE SEPTIEMBRE SIN NÚMERO, COLONIA LAS  
FUENTES, CÓDIGO POSTAL 26017  
ENTRE CALLE TABACHINES Y CALLE JAZMINES  
Pte.: JESUS MEDRANO ARMENDARIZ  
Srl.: FERNANDO GARCIA MEZA  
1er. Escript.: YARA KARINA GARCIA RIOJAS  
2do. Escript.: JORGE MOLINA BUSTILLOS  
1er. Supl.: MONICA DEL CARMEN GUTIERREZ GUERRERO  
2do. Supl.: DANIEL ANTONIO MARTINEZ NAJERA  
3er. Supl.: CLAUDIA ORTIZ BRIONES

**Sección: 597 BÁSICA D: 2**  
Ubicación: ESCUELA PRIMARIA MUNICIPAL MODELO CALLE  
CUAUHTEMOC NÚMERO 301 NORTE, COLONIA CENTRO,  
CÓDIGO POSTAL 26000  
ESQUINA CON CALLE MATAMOROS  
Pte.: JORGE LUIS DE LUNA AGUIRRE  
Srl.: JOSÉ ERNESTO ZABALZA CASILLAS  
1er. Escript.: GUILLERMO RAFAEL LUENGAS RIVADENEYRA  
2do. Escript.: IDALIA ABIGAIL MONTOYA SAAVEDRA  
1er. Supl.: MELCHOR AURELIO AGUIRRE SALAS  
2do. Supl.: CLAUDIA ELIZABETH RIVADENEYRA ESTRADA  
3er. Supl.: EDGAR ANTONIO VILLA SUSTAITA

**Sección: 600 BÁSICA D: 2**  
Ubicación: ESCUELA PRIMARIA FEDERAL IGNACIO MANUEL  
ALTIMIRANO AVENIDA EMILIO CARRANZA NÚMERO 800,  
COLONIA ROMA, CÓDIGO POSTAL 26025  
ENTRE CALLE MONTERREY Y CALLE MÉXICO  
Pte.: JOEL GERARDO IBARRA MEDINA  
Srl.: MARIA ISABEL VELAZQUEZ ROCHA  
1er. Escript.: JOSÉ ALFREDO MEDRANO FAZ  
2do. Escript.: SERGIO GUADALUPE FRAUSTO PUENTE  
1er. Supl.: MARIA DE LOS ANGELES DE JESUS RODRIGUEZ  
MUÑOZ  
2do. Supl.: EDGAR GUADALUPE DAVILA BAEZ  
3er. Supl.: CARLOS RODRIGUEZ TORRES

**Sección: 602 BÁSICA D: 2**  
Ubicación: ESCUELA PRIMARIA FEDERAL FRANCISCO PASCUAL  
ESTRADA CALLE XICOTENCATL NÚMERO 214 SUR, COLONIA  
CENTRO, CÓDIGO POSTAL 26000  
ENTRE CALLE RAYÓN Y CALLE GUERRERO  
Pte.: YOLANDA GALVAN DELGADO  
Srl.: ISABEL CECILIA CARDONA GARZA  
1er. Escript.: GLORIA KARINA MARTINEZ MENDEZ  
2do. Escript.: JORGE ALBERTO GUTIERREZ TRUEBA  
1er. Supl.: GABRIELA REYES PEREZ  
2do. Supl.: MARIA DE LOS ANGELES CALAMACÓ CORTES  
3er. Supl.: YELITZA SARAI DELGADO GONZALEZ

**Sección: 605 BÁSICA D: 2**  
Ubicación: CASA DE LA SEÑORA MIRNA GUADALUPE  
RODRIGUEZ RODRIGUEZ CALLE FUENTE NÚMERO 702  
PONIENTE, COLONIA GONZALEZ, CÓDIGO POSTAL 26020  
ESQUINA CON CALLE NUEVA  
Pte.: MARIA LETICIA QUIROZ DE LEON  
Srl.: MARTHA CRISTINA GONZALEZ SANCHEZ  
1er. Escript.: DELFINA LOPEZ MACIAS  
2do. Escript.: JESSICA RAQUEL GOMEZ HERNANDEZ  
1er. Supl.: JOSÉ ALONSO CANO CASTRO  
2do. Supl.: VALERIA CRUZ MARTINEZ  
3er. Supl.: JENNIFER NAVIDAD MUÑOZ REYES

**Sección: 588 BÁSICA D: 2**  
Ubicación: CASA DEL SEÑOR JESÚS CASTILLO VÁSQUEZ  
AVENIDA LOS MAESTROS NÚMERO 1327, COLONIA  
GUADALUPE, CÓDIGO POSTAL 26015  
ENTRE CALLE MONTES DE OCA Y CALLE SEGUNDA  
Pte.: PEDRO ROBERTO MEDRANO LEON  
Srl.: JESUS EMANUEL CEPEDA PADILLA  
1er. Escript.: LILIA MERCEDES ORTIZ WRIGHT  
2do. Escript.: ROSA ISELA SILVA MARTINEZ  
1er. Supl.: ROSA MARIA BUENTELLO RODRIGUEZ  
2do. Supl.: VERÓNICA JAQUELINE DAVILA CERVANTES  
3er. Supl.: EVA MARINA SANDOVAL CASTELLANOS

**Sección: 590 BÁSICA D: 2**  
Ubicación: JARDÍN DE NIÑOS ZORAIDA PINEDA CALLE  
MORELOS NÚMERO 1203, COLONIA ZARAGOZA, CÓDIGO  
POSTAL 26010  
ENTRE CALLE LICENCIADO VERDAD Y CALLE LIBERTAD  
Pte.: JORGE EMILIO DEL CASTILLO SALAZAR  
Srl.: MARIA FERNANDA ARDON ORANTES  
1er. Escript.: CLAUDIA DIAZ SANCHEZ  
2do. Escript.: GLADIZ DIAZ SANCHEZ  
1er. Supl.: JOEL DELGADO PUENTE  
2do. Supl.: MARIA EUGENIA GONZALEZ GORJUX  
3er. Supl.: JOSÉ SALVADOR HERNANDEZ GUJON

**Sección: 593 CONTIGUA 1 D: 2**  
Ubicación: INSTITUTO LAS AMÉRICAS MONTESSORI BILINGÜE  
AVENIDA 16 DE SEPTIEMBRE SIN NÚMERO, COLONIA LAS  
FUENTES, CÓDIGO POSTAL 26025  
ENTRE AVENIDA HEROICO COLEGIO MILITAR Y AVENIDA  
ADOLFO LÓPEZ MATEOS  
Pte.: RICARDO GARCIA ROSADO  
Srl.: JOSÉ CONCEPCION ESPINOZA CASTILLO  
1er. Escript.: MAURICIO GONZALEZ ESQUIVEL  
2do. Escript.: CLAUDIA EDITH HERRERA CHAVEZ  
1er. Supl.: ROXANA YANEZA CARREON JIMENEZ  
2do. Supl.: OMAR MARTINEZ VILLARREAL  
3er. Supl.: FRANCISCO BAUTISTA ALVARADO

**Sección: 595 CONTIGUA 1 D: 2**  
Ubicación: INSTITUTO LAS AMÉRICAS MONTESSORI BILINGÜE  
AVENIDA 16 DE SEPTIEMBRE SIN NÚMERO, COLONIA LAS  
FUENTES, CÓDIGO POSTAL 26017  
ENTRE CALLE TABACHINES Y CALLE JAZMINES  
Pte.: NAHOMY FLORES SORIA  
Srl.: GUSTAVO VALDEZ CAMPOS  
1er. Escript.: HECTOR GERARDO MENCHACA GONZALEZ  
2do. Escript.: DELTA ROCIO MORAN ORTEGA  
1er. Supl.: LUCIA TAPIA DE LA ROSA  
2do. Supl.: LIDIA CRISTAL ORTIZ CABELLO  
3er. Supl.: JOSÉ LUIS MARTINEZ VÁSQUEZ

**Sección: 598 BÁSICA D: 2**  
Ubicación: ESCUELA PRIMARIA MUNICIPAL BENITO JUÁREZ  
CALLE MORELOS NÚMERO 601 NORTE, COLONIA CENTRO,  
CÓDIGO POSTAL 26000  
ESQUINA CON CALLE JIMÉNEZ  
Pte.: MONICA MALDONADO MORALES  
Srl.: LEONEL ANSELMO LABRADA ARMENTA  
1er. Escript.: ROSA YOLANDA ISAIS SOLANO  
2do. Escript.: VICTOR HUGO LOPEZ ALCALA  
1er. Supl.: ABRAHAM MACIAS MORALES  
2do. Supl.: ANA KAREN MATA MALDONADO  
3er. Supl.: VICTOR MANUEL LOPEZ MACIAS

**Sección: 601 BÁSICA D: 2**  
Ubicación: ESCUELA PRIMARIA CLUB DE LEONES 1 CALLE  
TERCERA NÚMERO 2105, COLONIA SAN LUIS, CÓDIGO POSTAL  
26040  
ENTRE CALLE DURANGO ESQUINA CON CALLE SIN NOMBRE  
Pte.: VERÓNICA LIZZETH VILLARREAL SANCHEZ  
Srl.: JUAN ALEJANDRO GARZA RODRIGUEZ  
1er. Escript.: ORLANDO REFUGIO ENRIQUEZ FLORES  
2do. Escript.: JESUS ALBERTO MANRIQUE CASAS  
1er. Supl.: ROXANA NAYELI NUÑEZ BERMEO  
2do. Supl.: KARLA BERENICE CASTANEDA GARCIA  
3er. Supl.: MIRREYA MACIAS LOPEZ

**Sección: 602 CONTIGUA 1 D: 2**  
Ubicación: ESCUELA PRIMARIA FEDERAL FRANCISCO PASCUAL  
ESTRADA CALLE XICOTENCATL NÚMERO 214 SUR, COLONIA  
CENTRO, CÓDIGO POSTAL 26000  
ENTRE CALLE RAYÓN Y CALLE GUERRERO  
Pte.: WALTER SAUCEDO SEGOVIA  
Srl.: KELLIE LUCERO YANEZ TERAN  
1er. Escript.: MARCELA GUADALUPE RAMIREZ JUAREZ  
2do. Escript.: JUAN RENE RAMIREZ YANEZ  
1er. Supl.: FRANCISCA AMADOR JIMENEZ  
2do. Supl.: OLGA LILIA CONTRERAS HERNANDEZ  
3er. Supl.: MA. ANTONIA SANCHEZ GARZA

**Sección: 606 BÁSICA D: 2**  
Ubicación: ESCUELA PRIMARIA FEDERAL ADOLFO LÓPEZ  
MATEOS CALLE SALUBRIDAD NÚMERO 701, COLONIA  
BUROCRATAS, CÓDIGO POSTAL 26020  
ESQUINA CON CALLE LIBERACIÓN  
Pte.: ORLANDO MARTINEZ MARAVILLA  
Srl.: BEATRIZ CONCEPCION GUTIERREZ LOPEZ  
1er. Escript.: MARIA SONIA TERESA GONZALEZ VARGAS  
2do. Escript.: DOMINGO EDUARDO VALDES CEBALLOS  
1er. Supl.: MARCELA ACOSTA MORALES  
2do. Supl.: NATALIA MARIA PADILLA GUTIERREZ  
3er. Supl.: ALMA LIZZET POLANCO CARDENAS

**Sección: 588 CONTIGUA 1 D: 2**  
Ubicación: CASA DEL SEÑOR JESÚS CASTILLO VÁSQUEZ  
AVENIDA LOS MAESTROS NÚMERO 1327, COLONIA  
GUADALUPE, CÓDIGO POSTAL 26015  
ENTRE CALLE MONTES DE OCA Y CALLE SEGUNDA  
Pte.: VIRGINIA ERNESTINA RODRIGUEZ CIGARROA  
Srl.: OMAR JIMENEZ BARRON  
1er. Escript.: LUIS ENRIQUE RAMIREZ RIOS  
2do. Escript.: KIMBERLY MARICELA AVALOS GUEVARA  
1er. Supl.: SANDRA CECILIA DELGADO HERRERA  
2do. Supl.: CODELVA PEREZ TOVIAS  
3er. Supl.: JOSEFA VALDEZ RAMIREZ

**Sección: 591 BÁSICA D: 2**  
Ubicación: OFICINAS DE JURISDICCION SANITARIA CALLE  
DOCTOR MIER SIN NÚMERO, COLONIA MUNDO NUEVO,  
CÓDIGO POSTAL 26010  
ENTRE CALLE XICOTENCATL Y CALLE PADRE DE LAS CASAS  
Pte.: GUADALUPE RUIZ RIVERA  
Srl.: SONIA LORENA ARGUELLO CORTEZ  
1er. Escript.: CARMEN DARIELA TREVIÑO LOPEZ  
2do. Escript.: AURORA YOLANDA LOPEZ SOLIS  
1er. Supl.: FRANCISCO JAVIER RODRIGUEZ HERNANDEZ  
2do. Supl.: GERARDO ALBA REZA  
3er. Supl.: MA ELENA ALVAREZ RODRIGUEZ

**Sección: 594 BÁSICA D: 2**  
Ubicación: ESTACIONAMIENTO DEL HOSPITAL CIVIL CALLE  
DOCTOR SIN NÚMERO, COLONIA NISPEROS, CÓDIGO POSTAL  
26020  
ENTRE CALLE DOCTOR RODRIGO ANDALÓN Y CALLE SAN LUIS  
Pte.: SERGIO DE LA GARZA RODRIGUEZ  
Srl.: FRANCISCO HUMBERTO OCHOA SANCHEZ  
1er. Escript.: LAURA PATRICIA CARRANCO ROSALES  
2do. Escript.: MONICA LIZBETH RIDDLE SALDUA  
1er. Supl.: YOLANDA MORIN DE LEON  
2do. Supl.: CRISTIAN ADRIAN REYES MINOR  
3er. Supl.: MARIA DE LOURDES MEDINA ORTEGA

**Sección: 595 CONTIGUA 2 D: 2**  
Ubicación: INSTITUTO LAS AMÉRICAS MONTESSORI BILINGÜE  
AVENIDA 16 DE SEPTIEMBRE SIN NÚMERO, COLONIA LAS  
FUENTES, CÓDIGO POSTAL 26017  
ENTRE CALLE TABACHINES Y CALLE JAZMINES  
Pte.: ROSSANA RIOS BLANCO  
Srl.: ALEJANDRA GARCIA MONTAÑEZ  
1er. Escript.: JESUS ANGEL MENDEZ RODRIGUEZ  
2do. Escript.: EVA RAMIREZ VALERO  
1er. Supl.: MIGUEL ANGEL ESPINOZA VELASQUEZ  
2do. Supl.: ROBERTO VILLARREAL SUAREZ  
3er. Supl.: LUCIA VARGAS SALAZAR

**Sección: 598 ESPECIAL 1 D: 2**  
Ubicación: ESCUELA PRIMARIA MUNICIPAL BENITO JUÁREZ  
CALLE MORELOS NÚMERO 601 NORTE, COLONIA CENTRO,  
CÓDIGO POSTAL 26000  
ESQUINA CON CALLE JIMÉNEZ  
Pte.: CLAUDIA INÉS FLORES LUEVANOS  
Srl.: SERGIO ANDRÉS MALDONADO LARA  
1er. Escript.: VICTOR NURIULLI GOMEZ  
2do. Escript.: GISELA ANILU DE LA CRUZ GARCIA  
1er. Supl.: CLARISSA IRENE LOZANO CEPEDA  
2do. Supl.: JESSICA MELISSA MATA MALDONADO  
3er. Supl.: ALICIA NAVARRETE LOPEZ

**Sección: 601 CONTIGUA 1 D: 2**  
Ubicación: ESCUELA PRIMARIA CLUB DE LEONES 1 CALLE  
TERCERA NÚMERO 2105, COLONIA SAN LUIS, CÓDIGO POSTAL  
26040  
ENTRE CALLE DURANGO ESQUINA CON CALLE SIN NOMBRE  
Pte.: OSCAR ECAY MUZQUIZ HERRERA  
Srl.: DORA ANDREA PRIETO ENRIQUEZ  
1er. Escript.: GERARDO TORRES ZAMARRIPA  
2do. Escript.: CARLOS GILBERTO VALDES MARTINEZ  
1er. Supl.: LILIANA ISELA GUERRA ESQUIVEL  
2do. Supl.: MANUEL BERAÍN POPE  
3er. Supl.: KAREN GUADALUPE REYNA ROCHA

**Sección: 603 BÁSICA D: 2**  
Ubicación: ESCUELA PRIMARIA MUNICIPAL MIGUEL HIDALGO Y  
COSTILLA CALLE MORELOS NÚMERO 301 ORIENTE, COLONIA  
CENTRO, CÓDIGO POSTAL 26000  
ESQUINA CON CALLE RAYÓN  
Pte.: JESUS ROLANDO EMILIO ENRIQUEZ DE LA ROSA  
Srl.: KATIA WENDOLY IZAZAGA CADENA  
1er. Escript.: ARTURO FLORES GARCIA  
2do. Escript.: VICTOR MANUEL DE LOS SANTOS VILLARREAL  
1er. Supl.: ROSA MARIA FLORES ELIAS  
2do. Supl.: HECTOR GERARDO BORRERO OLIVO  
3er. Supl.: MARIA OLIVA BARRERA MARTINEZ

**Sección: 606 CONTIGUA 1 D: 2**  
Ubicación: ESCUELA PRIMARIA FEDERAL ADOLFO LÓPEZ  
MATEOS CALLE SALUBRIDAD NÚMERO 701, COLONIA  
BUROCRATAS, CÓDIGO POSTAL 26020  
ESQUINA CON CALLE LIBERACIÓN  
Pte.: RAFAEL DEMIAN GONZALEZ GUTIERREZ  
Srl.: RODOLFO RIOJAS CARRILLO  
1er. Escript.: LUIS ARTURO TREVIÑO ROMO  
2do. Escript.: SERGIO ARTURO CABELLO GARZA  
1er. Supl.: ANGEL CABALLERO SANTOS  
2do. Supl.: JORGE MANUEL PEREZ FARIAS  
3er. Supl.: EVA PEREZ GARCIA

**Sección: 588 CONTIGUA 2 D: 2**  
Ubicación: CASA DEL SEÑOR JESÚS CASTILLO VÁSQUEZ  
AVENIDA LOS MAESTROS NÚMERO 1327, COLONIA  
GUADALUPE, CÓDIGO POSTAL 26015  
ENTRE CALLE MONTES DE OCA Y CALLE SEGUNDA  
Pte.: BERENICE SASAI VÁSQUEZ DE JESUS  
Srl.: BRENDA ALVARADO CARREON  
1er. Escript.: LAURA LETICIA ROLDAN CRUZ  
2do. Escript.: DIAMANTINA BOTELLO VENTURA  
1er. Supl.: MARIA GUADALUPE MEDRANO MARTINEZ  
2do. Supl.: SANTA GUADALUPE PEREZ ZUNIGA  
3er. Supl.: FERNANDO BARRERA AVILA

**Sección: 592 BÁSICA D: 2**  
Ubicación: ESCUELA PRIMARIA FEDERAL SECCIÓN 123  
NÚMERO 1 CALLE CUAUHTEMOC SIN NÚMERO, COLONIA  
CENTRO, CÓDIGO POSTAL 26010  
ESQUINA CON CALLE DOCTOR MIER  
Pte.: ALFONSO JIMENEZ GARCIA  
Srl.: MARIA CRISTINA LEZAMA SALDAÑA  
1er. Escript.: FRANCISCO JIMENEZ ZACATENCO  
2do. Escript.: SAUL MONCADA OLIVARES  
1er. Supl.: JOSÉ GUADALUPE MEDRANO TAPIA  
2do. Supl.: VICTOR ALEJANDRO MORALES VÁSQUEZ  
3er. Supl.: GUADALUPE MORALES SALAZAR

**Sección: 594 CONTIGUA 1 D: 2**  
Ubicación: ESTACIONAMIENTO DEL HOSPITAL CIVIL CALLE  
DOCTOR SIN NÚMERO, COLONIA NISPEROS, CÓDIGO POSTAL  
26020  
ENTRE CALLE DOCTOR RODRIGO ANDALÓN Y CALLE SAN LUIS  
Pte.: JOEL MENDOZA GRIMALDO  
Srl.: JUAN CARLOS FUENTES DE SAMANIEGO  
1er. Escript.: ALBERTO CARDENAS GONZALEZ  
2do. Escript.: RAUL AARON GOMEZ ZAMORA  
1er. Supl.: LUCIA VILLAMAR AGUILAR  
2do. Supl.: TIRSO AREVALO MORAN  
3er. Supl.: PEDRO RIOS GOMEZ

**Sección: 596 BÁSICA D: 2**  
Ubicación: CASA DEL SEÑOR RICARDO MONTEMAYOR GARCÍA  
CALLE ABAZOL NÚMERO 201 PONIENTE, COLONIA CENTRO,  
CÓDIGO POSTAL 26000  
ESQUINA CON CALLE GALEANA  
Pte.: LUIS ROBLES GOMEZ  
Srl.: GUADALUPE URIBE MIRANDA  
1er. Escript.: CARLOS ARMANDO SAUCEDO MORALES  
2do. Escript.: CYNTHIA JAZMIN LOPEZ LOPEZ  
1er. Supl.: ERNESTINA JIMENEZ RAMIREZ  
2do. Supl.: JESUS OLEGARIO SANCHEZ GAMEZ  
3er. Supl.: MARTIN ALEJANDRO GARCIA FAVELA

**Sección: 599 BÁSICA D: 2**  
Ubicación: MERCADO ZARAGOZA CALLE ZARAGOZA SIN  
NÚMERO, COLONIA CENTRO, CÓDIGO POSTAL 26000  
ESQUINA CON CALLE ALLENDE  
Pte.: ADALBERTO LOZA GUTIERREZ  
Srl.: XAVIER FAUSTO MARTINEZ MORALES  
1er. Escript.: SARA ELIZABETH JACOBO GONZALEZ  
2do. Escript.: WALTER ADAN LOPEZ PICAZO  
1er. Supl.: MA OLGA LUGO NAVARREZ  
2do. Supl.: JUANITA MAXIMO FLORES  
3er. Supl.: ARACELI MORENO FERNANDEZ

**Sección: 601 CONTIGUA 2 D: 2**  
Ubicación: ESCUELA PRIMARIA CLUB DE LEONES 1 CALLE  
TERCERA NÚMERO 2105, COLONIA SAN LUIS, CÓDIGO POSTAL  
26040  
ENTRE CALLE DURANGO ESQUINA CON CALLE SIN NOMBRE  
Pte.: RICARDO PATIÑO LOPEZ  
Srl.: FRANCISCO MANUEL GONZALEZ SANCHEZ  
1er. Escript.: ELEAZAR GARCIA DE HOYOS  
2do. Escript.: DIANA LOPEZ GARCIA  
1er. Supl.: FRANCISCO GOMEZ TREVIÑO  
2do. Supl.: MARTHA ALICIA RODRIGUEZ RANGEL  
3er. Supl.: MINIREYA SEGURA MELENDEZ

**Sección: 604 BÁSICA D: 2**  
Ubicación: JARDÍN DE NIÑOS LUIS A. BEAUREGARD CALLE  
FUENTE NÚMERO 210, COLONIA CENTRO, CÓDIGO POSTAL  
26000  
ESQUINA CALLE CUAUHTEMOC  
Pte.: JOSÉ OSCAR REYNA DE LA GARZA  
Srl.: JOSÉ DE JESUS YANEZ TERAN  
1er. Escript.: SOCORRO POSADA GUAJARDO  
2do. Escript.: JORGE ANTONIO FRAIRE RODRIGUEZ  
1er. Supl.: MANUEL TERRAZAS MUÑOZ  
2do. Supl.: MARIA DEL SOCORRO MALDONADO MIRELES  
3er. Supl.: MARIA RITA TREJO PATENA

**Sección: 607 BÁSICA D: 2**  
Ubicación: ESCUELA PRIMARIA FEDERAL GENERAL IGNACIO  
ZARAGOZA CALLE JALISCO NÚMERO 1900, COLONIA BUENA  
VISTA, CÓDIGO POSTAL 26040  
ENTRE CALLE JALISCO Y CALLE MONTERREY  
Pte.: JOSÉ ALFREDO SANCHEZ VELASQUEZ  
Srl.: MANUEL JUAREZ IBARRA  
1er. Escript.: MARIA TERESA MARTINEZ VÁSQUEZ  
2do. Escript.: JESUS LEONOR RIOS  
1er. Supl.: MIRIAM JUDITH GOMEZ ROSITAS  
2do. Supl.: MARIO SANCHEZ VELASQUEZ  
3er. Supl.: ANTONIA MARTINEZ ROSALES

**(PIEDRAS NEGRAS/D: 2)**

Sección: 608 BÁSICA D: 2  
Ubicación: ESCUELA PRIMARIA FEDERAL LICENCIADO MELCHOR OCAÑO CALLE MONTERREY SIN NÚMERO, COLONIA BUENA VISTA, CÓDIGO POSTAL 26040  
ESQUINA CON CALLE PRIMERO DE MAYO  
Pie.: ROSALBA GARCIA AVALOS  
Srl.: MARY CRUZ CANTU CAMACHO  
1er. Escript.: ARNULFO ROLANDO BALDERAS CANTU  
2do. Escript.: CUITLAHUAC ROSALES POSADA  
1er. Supl.: EVERARDO CAVAZOS CARLOS  
2do. Supl.: JULIO CESAR CONTRERAS SAUCEDO  
3er. Supl.: FERNANDO CONTRERAS HERNANDEZ

Sección: 610 CONTIGUA 1 D: 2  
Ubicación: ESCUELA PRIMARIA CLUB DE LEONES NÚMERO 2 CALLE VERACRUZ NÚMERO 1601, COLONIA HIDALGO, CÓDIGO POSTAL 26060  
ENTRE CALLE VENUSTIANO CARRANZA Y CALLE RODRÍGUEZ  
Pie.: ABIGAIL BETSABE MURILLO ESTRADA  
Srl.: LUIS PABLO LOPEZ RAMIREZ  
1er. Escript.: JUAN JOSÉ PUENTES RAMIREZ  
2do. Escript.: RIGOBERTO DANTE RAYAS LINARES  
2do. Supl.: MARIA GUADALUPE GARZA MENDEZ  
3er. Supl.: JUAN FELICIANO LUCIO OSUNA  
3er. Supl.: MARIA GUADALUPE RIVERA HUERTA

Sección: 613 BÁSICA D: 2  
Ubicación: ESCUELA PRIMARIA JOSÉ GUADALUPE GONZÁLEZ ALVAREZ CALLE ZONAS ÁRIDAS SIN NÚMERO, COLONIA ESFUERZO NACIONAL, CÓDIGO POSTAL 26089  
ESQUINA CON CALLE REVOLUCIÓN  
Pie.: LUIS ALBERTO GARCIA MATA  
Srl.: JOSÉ GUADALUPE RIVERA IRUNGARAY  
1er. Escript.: IRMA YOLANDA MACHADO ROSAS  
2do. Escript.: GUADALUPE ADRIANA MARTÍNEZ NUÑEZ  
1er. Supl.: MARIO LOPEZ TALAMANTES  
2do. Supl.: MONICA PEREZ RAMIREZ  
3er. Supl.: JESUS MANUEL PALACIO SILVA

Sección: 614 CONTIGUA 1 D: 2  
Ubicación: CASA DE LA SEÑORA SANTOS GUTIÉRREZ SÁNCHEZ CALLE PRIMAVERA NÚMERO 514, COLONIA CENTRAL, CÓDIGO POSTAL 26060  
ENTRE CALLE BRESS Y CALLE ZAOPAN  
Pie.: MA LUISA HERNÁNDEZ ESPINOZA  
Srl.: LIDIA CRUZ NUÑEZ  
1er. Escript.: RIGOBERTO DE SAN JUAN JIMENEZ RODRIGUEZ  
2do. Escript.: ISRAEL BUSTOS TORRES  
1er. Supl.: RAMON OZUNA VARGAS  
2do. Supl.: SILVIA GUADALUPE RODRIGUEZ VEGA  
3er. Supl.: ANGELO FRANCISCO FLORES MORENO

Sección: 617 CONTIGUA 1 D: 2  
Ubicación: ESCUELA PRIMARIA FEDERAL SALVADOR UGARTE CALLE LEONARDO GONZÁLEZ SIN NÚMERO, COLONIA UGARTE, CÓDIGO POSTAL 26050  
ESQUINA CON CALLE JUSTO SIERRA  
Pie.: VERÓNICA CONCEPCION VILLA MARTINEZ  
Srl.: SILVIA PAOLA MARTINEZ TORRES  
1er. Escript.: JESUS MIGUEL MONTVOYA TORRES  
2do. Escript.: PERLA NOEMI RODRIGUEZ PEREZ  
1er. Supl.: YOVANKA YADIRA HARO VASQUEZ  
2do. Supl.: ALBERTO JAVIER CERVANTES VALDES  
3er. Supl.: JUDITH RANGEL GALLARDO

Sección: 619 BÁSICA D: 2  
Ubicación: ESCUELA PRIMARIA MUNICIPAL NICOLÁS BRAVO AVENIDA CENTENARIO NÚMERO 1301, COLONIA BRAVO, CÓDIGO POSTAL 26030  
ENTRE CALLE ESCOBEDO Y CALLE ARTEAGA  
Pie.: KARINA ISABEL MOLINA VAZQUEZ  
Srl.: ALEJANDRA JIMENEZ TURRUBIATE  
1er. Escript.: RAUL RODRIGUEZ GONZALEZ  
2do. Escript.: ROSAURA MENDOZA VAZQUEZ  
1er. Supl.: JULIO CESAR GONZALEZ ALVAREZ  
2do. Supl.: MARCEL DEL CARMEN JADUEZ PIÑA  
3er. Supl.: JORGE LUIS GONZALEZ OLIVARES

Sección: 621 CONTIGUA 1 D: 2  
Ubicación: ESCUELA PRIMARIA FEDERAL EMILIANO ZAPATA AVENIDA REVOLUCIÓN NÚMERO 607, COLONIA FRANCISCO VILLA, CÓDIGO POSTAL 26030  
ENTRE CALLE PLAN DE GUADALUPE Y CALLE ALVARO OBREGÓN  
Pie.: HECTOR RAYMUNDO GARZA QUINTERO  
Srl.: JOSÉ ANGEL GUZMAN MADRID  
1er. Escript.: JOSÉ ALEJANDRO ALONZO ARELLANO  
2do. Escript.: MARIA ISABEL LARA RIVERA  
1er. Supl.: EVELIA LIZETH ALONSO TORRES  
2do. Supl.: JOSÉ MANUEL LUNA PIZANA  
3er. Supl.: EDGAR ALONSO NAJERA CUEVAS

Sección: 622 CONTIGUA 3 D: 2  
Ubicación: ESCUELA PRIMARIA DEL ESTADO SECCIÓN 5 DANIEL PÉREZ SARTILLO CALLE NADADORES NÚMERO 210, COLONIA RAMÓN BRAVO, CÓDIGO POSTAL 26030  
ENTRE CALLE CASTAÑOS Y CALLE SACRAMENTO  
Pie.: HECTOR MANUEL MUÑOZ HERNÁNDEZ  
Srl.: ANDREA AZENETH VAZQUEZ LOPEZ  
1er. Escript.: JESUS ESTEBAN MUÑOZ HERNÁNDEZ  
2do. Escript.: MA. IRMA RAMIREZ MARTINEZ  
1er. Supl.: MELISSA MONSERRAT RODRIGUEZ ALEMAN  
2do. Supl.: DAVID MORA AGUIRRE  
3er. Supl.: GUADALUPE TABIRA GAITAN

Sección: 609 BÁSICA D: 2  
Ubicación: ESCUELA PRIMARIA FEDERAL LICENCIADO GUSTAVO DIAZ ORDOZ CALLE BRESS SIN NÚMERO, COLONIA CENTRAL, CÓDIGO POSTAL 26040  
ESQUINA CON CALLE SALTILLO  
Pie.: JONATHAN JESUS MARTINEZ GARCIA  
Srl.: JOSÉ FERNANDO SANCHEZ ARZATE  
1er. Escript.: BRENDA ELIZABETH MARTINEZ FLORES  
2do. Escript.: AMADITA OFELIA LUNA HERNANDEZ  
1er. Supl.: LUZ MARIA GOMEZ SEGURA  
2do. Supl.: ROSA ESTHER MORENO TORRES  
3er. Supl.: OMAR MARINES OBREGON

Sección: 612 BÁSICA D: 2  
Ubicación: CENTRO DE BACHILLERATO TECNOLÓGICO INDUSTRIAL Y DE SERVICIOS NÚMERO 34 AVENIDA TECNOLÓGICO SIN NÚMERO, COLONIA ANDRÉS S. VIESCA, CÓDIGO POSTAL 26080  
ESQUINA CON AVENIDA FIDEL VILLARREAL  
Pie.: ROSA ISELA JIMENEZ WONG  
Srl.: RAMON GARCIA SANDOVAL  
1er. Escript.: FERNANDO FLORES RODRIGUEZ  
2do. Escript.: GABRIELA CAROLINA SANCHEZ HERNANDEZ  
1er. Supl.: NORA ALICIA VAQUERA HERNANDEZ  
2do. Supl.: VALERIA MALDONADO GONZALEZ  
3er. Supl.: JULIA ARZOLA CARMONA

Sección: 613 CONTIGUA 1 D: 2  
Ubicación: ESCUELA PRIMARIA JOSÉ GUADALUPE GONZÁLEZ ALVAREZ CALLE ZONAS ÁRIDAS SIN NÚMERO, COLONIA ESFUERZO NACIONAL, CÓDIGO POSTAL 26089  
ESQUINA CON CALLE REVOLUCIÓN  
Pie.: MANUEL EUSEBIO USCANGA Y FIGUEROA  
Srl.: CARLOS ENRIQUEZ MARTINEZ  
1er. Escript.: MARIA BAHENA HERNANDEZ  
2do. Escript.: DIANA PATRICIA FARIAS CASTAÑOS  
1er. Supl.: JUAN ANTONIO MEDRANO GOMEZ  
2do. Supl.: JUAN LUIS SALDAÑA VASQUEZ  
3er. Supl.: GUADALUPE PARRA MARTINEZ

Sección: 615 BÁSICA D: 2  
Ubicación: CASA DEL SEÑOR RODOLFO ROLANDO ELGUEZABAL CASTILLO CALLE SANTO TOMÁS NÚMERO 215 NORTE, COLONIA CENTRAL, CÓDIGO POSTAL 26060  
ENTRE CALLE MONTERREY Y CALLE JALISCO  
Pie.: JESUS APOLONIO MONTALVO HERNANDEZ  
Srl.: JUAN GUADALUPE GARZA MENCHACA  
1er. Escript.: ALEJANDRO LOERA TORRES  
2do. Escript.: YESENIA OVANDO GORDILLO  
1er. Supl.: LUGARDO RAMIREZ RODRIGUEZ  
2do. Supl.: ROSA MARIA RAMIREZ RODRIGUEZ  
3er. Supl.: MARIA DEL REFUGIO ORTIZ UÑATE

Sección: 618 BÁSICA D: 2  
Ubicación: ESCUELA PRIMARIA MUNICIPAL SECCIÓN 123 NÚMERO 2 CALLE AMÉRICA SIN NÚMERO, COLONIA BRAVO, CÓDIGO POSTAL 26030  
ESQUINA CON CALLE REYNOSA  
Pie.: DORA MARIA RAMIREZ DELGADILLO  
Srl.: JOHANNA PATRICIA MIRELES FELAN  
1er. Escript.: DARVELLA TANAHARI BELTRAN PACE  
2do. Escript.: LUIS ALFREDO SOLIS RAMIREZ  
1er. Supl.: JESUS GUADALUPE LOPEZ GONZALEZ  
2do. Supl.: ALVARO NIETO SEGURA  
3er. Supl.: MA GUADALUPE MARTINEZ RODRIGUEZ

Sección: 620 BÁSICA D: 2  
Ubicación: ESCUELA PRIMARIA FEDERAL JOSÉ MARÍA MORELOS Y PAVÓN AVENIDA NEZAHUALCÓYOTL SIN NÚMERO, COLONIA CROC, CÓDIGO POSTAL 26030  
ENTRE AVENIDA REFORMA Y VÍAS DEL FERROCARRIL  
Pie.: JOSÉ LUIS GUTIÉRREZ BARRERA  
Srl.: CORINA LUCIA MORENO ARREDONDO  
1er. Escript.: NATALIA MINERVA FUENTES ARCE  
2do. Escript.: NATALIA MONJARRAS PALACIOS  
1er. Supl.: JUANA MARIA MUÑOZ CORPUS  
2do. Supl.: YESABEL NOMI PALOS AMADOR  
3er. Supl.: JUAN ERNESTO AVALOS ZAMORA

Sección: 622 BÁSICA D: 2  
Ubicación: ESCUELA PRIMARIA DEL ESTADO SECCIÓN 5 DANIEL PÉREZ SARTILLO CALLE NADADORES NÚMERO 210, COLONIA RAMÓN BRAVO, CÓDIGO POSTAL 26030  
ENTRE CALLE CASTAÑOS Y CALLE SACRAMENTO  
Pie.: SAMUEL MARTINEZ GARZA  
Srl.: JOSÉ CRUZ FUENTE RIOS  
1er. Escript.: PERLA ELIZABETH MATA DON JUAN  
2do. Escript.: ERICKA GUADALUPE CARDENAS LOPEZ  
1er. Supl.: DANIEL ALEJANDRO RAMIREZ VIELMA  
2do. Supl.: MARIA DE LOURDES CARDENAS LOPEZ  
3er. Supl.: JESUS RODRIGO BALDADO VENEGAS

Sección: 622 CONTIGUA 4 D: 2  
Ubicación: ESCUELA PRIMARIA DEL ESTADO SECCIÓN 5 DANIEL PÉREZ SARTILLO CALLE NADADORES NÚMERO 210, COLONIA RAMÓN BRAVO, CÓDIGO POSTAL 26030  
ENTRE CALLE CASTAÑOS Y CALLE SACRAMENTO  
Pie.: LUIS ALBERTO MUÑOZ HERNÁNDEZ  
Srl.: DAVID MARTINEZ ZAMARIPA  
1er. Escript.: SERGIO ESTEBAN NAVA CRUZ  
2do. Escript.: MANUEL RAMIREZ MARTINEZ  
1er. Supl.: GRICELDA SANCHEZ RODRIGUEZ  
2do. Supl.: PABLO SANCHEZ MARTINEZ  
3er. Supl.: GUADALUPE MURILLO LOPEZ

Sección: 609 CONTIGUA 1 D: 2  
Ubicación: ESCUELA PRIMARIA FEDERAL LICENCIADO GUSTAVO DIAZ ORDOZ CALLE BRESS SIN NÚMERO, COLONIA CENTRAL, CÓDIGO POSTAL 26040  
ESQUINA CON CALLE SALTILLO  
Pie.: JESUS ALBERTO CASTRO LOPEZ  
Srl.: CINDY LEON TREVIÑO  
1er. Escript.: JOSÉ ANGEL MARTINEZ MATA  
2do. Escript.: GABRIEL ADALBERTO MARTINEZ CALIX  
1er. Supl.: RACHEL SARAI MONSIVAIS TREVIÑO  
2do. Supl.: JAIME JIMENEZ HERNANDEZ  
3er. Supl.: FRANCISCA ALMA MATA ALONSO

Sección: 612 CONTIGUA 1 D: 2  
Ubicación: CENTRO DE BACHILLERATO TECNOLÓGICO INDUSTRIAL Y DE SERVICIOS NÚMERO 34 AVENIDA TECNOLÓGICO SIN NÚMERO, COLONIA ANDRÉS S. VIESCA, CÓDIGO POSTAL 26080  
ESQUINA CON AVENIDA FIDEL VILLARREAL  
Pie.: JOSÉ LUIS DOMINGUEZ MENDOZA  
Srl.: JOSÉ HOMERO MARTINEZ FARIAS  
1er. Escript.: SERGIO CERVANDO CARDENAS DE LA ROSA  
2do. Escript.: MARIA INES SANCHEZ HERNANDEZ  
1er. Supl.: FATIMA DEL CARMEN BECERRA VILLARREAL  
2do. Supl.: JUANA ADRIANA ISABEL MARQUEZ FARIAS  
3er. Supl.: JOSÉ NATIVIDAD RODRIGUEZ RAMOS

Sección: 613 CONTIGUA 2 D: 2  
Ubicación: ESCUELA PRIMARIA JOSÉ GUADALUPE GONZÁLEZ ALVAREZ CALLE ZONAS ÁRIDAS SIN NÚMERO, COLONIA ESFUERZO NACIONAL, CÓDIGO POSTAL 26089  
ESQUINA CON CALLE REVOLUCIÓN  
Pie.: MARIO ALBERTO VAZQUEZ LOPEZ  
Srl.: JOVITA JUCENA HERNANDEZ RICO  
1er. Escript.: SANDRA MARTINEZ MONTAÑO  
2do. Escript.: JESUS HUMBERTO HERRERA RIVERA  
1er. Supl.: GLENDA IVONNE MEDRANO VASQUEZ  
2do. Supl.: JOSÉ LUIS LOPEZ VASQUEZ  
3er. Supl.: DORA ALICIA PEREZ MATA

Sección: 616 BÁSICA D: 2  
Ubicación: CASA DEL SEÑOR SANTOS VIELMA DE LA ROSA CALLE CHIHUAHUA NÚMERO 1728, COLONIA BUENA VISTA SUR, CÓDIGO POSTAL 26040  
ENTRE CALLE MUTUALISTAS Y CALLE DANIEL FARIAS  
Pie.: JESUS ZAPATA CORTES  
Srl.: MARCELA FLORES CASTILLO  
1er. Escript.: JOSÉ MARTIN VIELMA GARCIA  
2do. Escript.: SILVIA DANIRA GARANZUAY DUQUE  
1er. Supl.: JUVENTINA LEYVA MARTINEZ  
2do. Supl.: KIMA KESIL HERNANDEZ DE LUNA  
3er. Supl.: JOSÉ LUIS HERNANDEZ VASQUEZ

Sección: 618 CONTIGUA 1 D: 2  
Ubicación: ESCUELA PRIMARIA MUNICIPAL SECCIÓN 123 NÚMERO 2 CALLE AMÉRICA SIN NÚMERO, COLONIA BRAVO, CÓDIGO POSTAL 26030  
ESQUINA CON CALLE REYNOSA  
Pie.: ABIGAIL REYES FLORES  
Srl.: ADRIAN NIETO SEGURA  
1er. Escript.: ESTEFANIA GUTIERREZ RIVERA  
2do. Escript.: NORMA LETICIA SOTO DAVILA  
1er. Supl.: PATRICIA RAMIREZ VAZQUEZ  
2do. Supl.: JUANA RAMIREZ RODRIGUEZ  
3er. Supl.: GUADALUPE NUÑEZ AGUILAR

Sección: 620 CONTIGUA 1 D: 2  
Ubicación: ESCUELA PRIMARIA FEDERAL JOSÉ MARÍA MORELOS Y PAVÓN AVENIDA NEZAHUALCÓYOTL SIN NÚMERO, COLONIA CROC, CÓDIGO POSTAL 26030  
ENTRE AVENIDA REFORMA Y VÍAS DEL FERROCARRIL  
Pie.: FRANCISCO JAVIER CASTAÑEDA GAMEZ  
Srl.: JOSÉ GUADALUPE RODRIGUEZ CARDENAS  
1er. Escript.: MAYRA ALEJANDRA MELÉNDEZ CORDOVA  
2do. Escript.: BLANCA ANGELICA ZARAGOZA PADILLA  
1er. Supl.: MARIA DE LOS ANGELES PALMA SANTUARIO  
2do. Supl.: JAZMIN AZUCENA ROSAS RAMIREZ  
3er. Supl.: ALEJANDRO AVALOS ZAMORA

Sección: 622 CONTIGUA 1 D: 2  
Ubicación: ESCUELA PRIMARIA DEL ESTADO SECCIÓN 5 DANIEL PÉREZ SARTILLO CALLE NADADORES NÚMERO 210, COLONIA RAMÓN BRAVO, CÓDIGO POSTAL 26030  
ENTRE CALLE CASTAÑOS Y CALLE SACRAMENTO  
Pie.: HECTOR PADILLA GARCIA  
Srl.: JESUS JAVIER LUNA ESQUIVEL  
1er. Escript.: ENRIQUE IVAN SERRATO FLORES  
2do. Escript.: CRISTINA PEREZ VILLARREAL  
1er. Supl.: ERIKA REYES SALCEDO  
2do. Supl.: LUIS DONALDO TIENDA MENDOZA  
3er. Supl.: ARTURO SANCHEZ VALENCIA

Sección: 623 BÁSICA D: 2  
Ubicación: ESCUELA PRIMARIA PROFESOR RAFAEL CASTRO FLORES CALLE RÍO LERMA SIN NÚMERO, COLONIA INFONAVIT RIO GRANDE, CÓDIGO POSTAL 26050  
ENTRE CALLE PAPALOAPAN Y CALLE RÍO GRUJALVA  
Pie.: LILIA DANIELA BORDALLO RIOS  
Srl.: LUIS JAIME DE HOYOS ESQUIVEL  
1er. Escript.: ENRIQUE IVAN SERRATO FELAN  
2do. Escript.: GLADYS MAHLI MARTINEZ FRANCO  
1er. Supl.: MARIA ISABEL JIMENEZ GONZALEZ  
2do. Supl.: ADANARI ABIGAIL MARTINEZ VALADEZ  
3er. Supl.: MELANIE JUDITH RODRIGUEZ MEDRANO

Sección: 610 BÁSICA D: 2  
Ubicación: ESCUELA PRIMARIA CLUB DE LEONES NÚMERO 2 CALLE VERACRUZ NÚMERO 1601, COLONIA HIDALGO, CÓDIGO POSTAL 26060  
ENTRE CALLE VENUSTIANO CARRANZA Y CALLE RODRÍGUEZ  
Pie.: SANTA VERONICA JIMENEZ SEGURA  
Srl.: ANDREA DANIELA LARA GARCIA  
1er. Escript.: SELENA POLANCO ESPINOZA  
2do. Escript.: JESUS ENRIQUE PUENTE ESCOBEDO  
1er. Supl.: CLAUDIA ISABEL SALDAÑA MARTINEZ  
2do. Supl.: CYNTHIA LIZETH ESPINOZA NARVAEZ  
3er. Supl.: MARIA JOSEFA RAMIREZ ZAMARIPA

Sección: 612 CONTIGUA 2 D: 2  
Ubicación: CENTRO DE BACHILLERATO TECNOLÓGICO INDUSTRIAL Y DE SERVICIOS NÚMERO 34 AVENIDA TECNOLÓGICO SIN NÚMERO, COLONIA ANDRÉS S. VIESCA, CÓDIGO POSTAL 26080  
ESQUINA CON AVENIDA FIDEL VILLARREAL  
Pie.: JOSÉ LUIS VASQUEZ VILLANUEVA  
Srl.: JESUS ANTONIO GARCIA MUÑOZ  
1er. Escript.: YOLANDA CASTILLEJA CRUZ  
2do. Escript.: CAROLINA GUADALUPE GARZA BARRERA  
1er. Supl.: EDUARDO ICHIKAWA A ESCAMILLA  
2do. Supl.: BIANCA ADRIAN BAYLON BENAVIDES  
3er. Supl.: ROSA NELLY ACEVEDO MENDOZA

Sección: 614 BÁSICA D: 2  
Ubicación: CASA DE LA SEÑORA SANTOS GUTIÉRREZ SÁNCHEZ CALLE PRIMAVERA NÚMERO 514, COLONIA CENTRAL, CÓDIGO POSTAL 26060  
ENTRE CALLE BRESS Y CALLE ZAOPAN  
Pie.: ERNESTO BERMES SANCHEZ  
Srl.: SANDRA VILLANUEVA MARTINEZ  
1er. Escript.: SUSANA ARABELLA ORTIZ VAZQUEZ  
2do. Escript.: JOAQUIN GUERRERO PALOMO  
1er. Supl.: MARTIN MARTINEZ CORTINAS  
2do. Supl.: JOSÉ FRANCISCO RAMIREZ CHAVERO  
3er. Supl.: ANA LIDIA ELIZONDO CRUZ

Sección: 617 BÁSICA D: 2  
Ubicación: ESCUELA PRIMARIA FEDERAL SALVADOR UGARTE CALLE LEONARDO GONZÁLEZ SIN NÚMERO, COLONIA UGARTE, CÓDIGO POSTAL 26050  
ESQUINA CON CALLE JUSTO SIERRA  
Pie.: JONATHAN PABLO SANTIAGO  
Srl.: KATHIA GISSEL BORDALLO RIOS  
1er. Escript.: WILIBALDO MENDOZA REYNA  
2do. Escript.: PABLO JOSE CORPUS ESQUIVEL  
1er. Supl.: JESUS ALBERTO GUTIERREZ RODRIGUEZ  
2do. Supl.: EUGENIO CASTELLANOS GONZALEZ  
3er. Supl.: REBECA BALDERAS ROBLES

Sección: 618 CONTIGUA 2 D: 2  
Ubicación: ESCUELA PRIMARIA MUNICIPAL SECCIÓN 123 NÚMERO 2 CALLE AMÉRICA SIN NÚMERO, COLONIA BRAVO, CÓDIGO POSTAL 26030  
ESQUINA CON CALLE REYNOSA  
Pie.: JOSÉ RAMON REYES SIFUENTES  
Srl.: GUSTAVO ADOLFO RAMIREZ TIRADO  
1er. Escript.: SERGIO EDUARDO SAUCEDO HIDROGO  
2do. Escript.: ROSA EDITH SOTO VARELA  
1er. Supl.: DAVID MENDOZA SENDEJO  
2do. Supl.: JUAN ADOLFO RIVERA ESQUIVEL  
3er. Supl.: BLANCA ESTHELA TERRAZAS SANCHEZ

Sección: 621 BÁSICA D: 2  
Ubicación: ESCUELA PRIMARIA FEDERAL EMILIANO ZAPATA AVENIDA REVOLUCIÓN NÚMERO 607, COLONIA FRANCISCO VILLA, CÓDIGO POSTAL 26030  
ENTRE CALLE PLAN DE GUADALUPE Y CALLE ALVARO OBREGÓN  
Pie.: MARIA SAN JUANITA LOPEZ GAYTAN  
Srl.: SERGIO JAVIER LIMON MUÑOZ  
1er. Escript.: VIDARCELIA RODRIGUEZ CEBALLOS  
2do. Escript.: EUCARIO MUÑOZ MUÑOZ  
1er. Supl.: JUANA BEATRIZ LIMON MONTALVO  
2do. Supl.: MARIA ELENA GARCIA MONTVOYA  
3er. Supl.: VICTOR HUGO LUNA PIZANA

Sección: 622 CONTIGUA 2 D: 2  
Ubicación: ESCUELA PRIMARIA DEL ESTADO SECCIÓN 5 DANIEL PÉREZ SARTILLO CALLE NADADORES NÚMERO 210, COLONIA RAMÓN BRAVO, CÓDIGO POSTAL 26030  
ENTRE CALLE CASTAÑOS Y CALLE SACRAMENTO  
Pie.: CYNTHIA PAOLA SANCHEZ ESPARZA  
Srl.: GUADALUPE AZUCENA MARTINEZ FLORES  
1er. Escript.: JESUS MUÑOZ CAZARES  
2do. Escript.: JESUS MARIO PUENTE RIOS  
1er. Supl.: JESUS ANDRES RIVAS DE LOS SANTOS  
2do. Supl.: YESICA MARIA VALENZUELA SILVEIRA  
3er. Supl.: MA. MARTHA SEGURA RODRIGUEZ

Sección: 623 CONTIGUA 1 D: 2  
Ubicación: ESCUELA PRIMARIA FEDERAL PROFESOR RAFAEL CASTRO FLORES CALLE RÍO LERMA SIN NÚMERO, COLONIA INFONAVIT RIO GRANDE, CÓDIGO POSTAL 26050  
ENTRE CALLE PAPALOAPAN Y CALLE RÍO GRUJALVA  
Pie.: RICARDO DIAZ LOERA  
Srl.: MAYRA KARINA FLORES GUADALAJARA  
1er. Escript.: JAIME LEYVA MARTINEZ  
2do. Escript.: EDMUNDO EPIGIMONIO MARTINEZ GARZA  
1er. Supl.: MARIO JIMENEZ GUERRERO  
2do. Supl.: DIANA SOFIA USCANGA CARREON  
3er. Supl.: MARIA DE JESUS RODRIGUEZ RUIZ

**(PIEDRAS NEGRAS/D: 2)**

Sección: 623 CONTIGUA 2 D: 2  
Ubicación: ESCUELA PRIMARIA FEDERAL PROFESOR RAFAEL CASTRO FLORES CALLE RÍO LERMA SIN NÚMERO, COLONIA INFONAVIT RÍO GRANDE, CÓDIGO POSTAL 26050  
ENTRE CALLE PAPALOAPAN Y CALLE RÍO GRUJALVA  
Pte.: KAREN MARLENE GALINDO GARCÍA  
Sr.: JOSÉ DANIEL RAMOS ALVARADO  
1er. Escrut.: VÍCTOR MANUEL LOZANO GONZÁLEZ  
2do. Escrut.: ALMA DELIA MORALES GARCÍA  
1er. Supl.: EDGARDO ADRIÁN GUTIÉRREZ RODRÍGUEZ  
2do. Supl.: LUCIO MERINO CONDADO  
3er. Supl.: ARTURO FIDEL RODRÍGUEZ TORRES

Sección: 623 CONTIGUA 3 D: 2  
Ubicación: ESCUELA PRIMARIA FEDERAL PROFESOR RAFAEL CASTRO FLORES CALLE RÍO LERMA SIN NÚMERO, COLONIA INFONAVIT RÍO GRANDE, CÓDIGO POSTAL 26050  
ENTRE CALLE PAPALOAPAN Y CALLE RÍO GRUJALVA  
Pte.: MONICA LIZETH MALDONADO POSADA  
Sr.: DELFINA RODRÍGUEZ ORDAZ  
1er. Escrut.: GUADALUPE LOZANO RODRÍGUEZ  
2do. Escrut.: MODESTO MUÑOZ RODRÍGUEZ  
1er. Supl.: GABRIELA CRUZ GARCÍA  
2do. Supl.: ELIZABETH CARRIZAL ORTÍZ  
3er. Supl.: ESPERANZA SÁNCHEZ VÁZQUEZ

Sección: 623 CONTIGUA 4 D: 2  
Ubicación: ESCUELA PRIMARIA FEDERAL PROFESOR RAFAEL CASTRO FLORES CALLE RÍO LERMA SIN NÚMERO, COLONIA INFONAVIT RÍO GRANDE, CÓDIGO POSTAL 26050  
ENTRE CALLE PAPALOAPAN Y CALLE RÍO GRUJALVA  
Pte.: SERGIO GARZA RIVAS  
Sr.: EDITH MONTSERRAT ROJAS ESPINOSA  
1er. Escrut.: MANUEL JESÚS CONTRERAS FLORES  
2do. Escrut.: JESSICA FERNÁNDEZ AGUILAR  
1er. Supl.: ANA KAREN BALBUENA RODRÍGUEZ  
2do. Supl.: FELIPE ALFONSO AGUILAR HERNÁNDEZ  
3er. Supl.: RAMÓN GUSTAVO RIVAS SOSA

Sección: 623 CONTIGUA 5 D: 2  
Ubicación: ESCUELA PRIMARIA FEDERAL PROFESOR RAFAEL CASTRO FLORES CALLE RÍO LERMA SIN NÚMERO, COLONIA INFONAVIT RÍO GRANDE, CÓDIGO POSTAL 26050  
ENTRE CALLE PAPALOAPAN Y CALLE RÍO GRUJALVA  
Pte.: MARIO CASTILLÓN VILLARREAL  
Sr.: YARITZI DARINEY MARTÍNEZ HERNÁNDEZ  
1er. Escrut.: REY MARTÍN LOZOYA GARCÍA  
2do. Escrut.: IRMA YOLANDA QUIRINO RÍOS  
1er. Supl.: MA. DE JESÚS LÓPEZ MOSQUEDA  
2do. Supl.: MARIO PONCE SÁNCHEZ  
3er. Supl.: ESPERANZA OVALLE ESCOBEDO

Sección: 623 CONTIGUA 6 D: 2  
Ubicación: ESCUELA PRIMARIA FEDERAL PROFESOR RAFAEL CASTRO FLORES CALLE RÍO LERMA SIN NÚMERO, COLONIA INFONAVIT RÍO GRANDE, CÓDIGO POSTAL 26050  
ENTRE CALLE PAPALOAPAN Y CALLE RÍO GRUJALVA  
Pte.: AURELIO AGUIRRE GUEVARA  
Sr.: OBED ISAÍ ALCANTARA MENCHACA  
1er. Escrut.: LETICIA MACÍAS GARCÍA  
2do. Escrut.: CLAUDIA PATRICIA RODRÍGUEZ BRISEÑO  
1er. Supl.: JESÚS MANUEL TORRES  
2do. Supl.: AMERICA ALEJANDRA CASTILLO SORIA  
3er. Supl.: SONIA ELENA EUGENIA CASTILLO SORIA

Sección: 623 CONTIGUA 7 D: 2  
Ubicación: ESCUELA PRIMARIA FEDERAL PROFESOR RAFAEL CASTRO FLORES CALLE RÍO LERMA SIN NÚMERO, COLONIA INFONAVIT RÍO GRANDE, CÓDIGO POSTAL 26050  
ENTRE CALLE PAPALOAPAN Y CALLE RÍO GRUJALVA  
Pte.: YASAIRA SERVIN PECINA  
Sr.: RICARDO ULISES LOYA SANTIAGO  
1er. Escrut.: CARLOS ALBERTO CASTRO TINAJERO  
2do. Escrut.: DARIELA GUADALUPE RODRÍGUEZ LARA  
1er. Supl.: RODOLFO JOSAFAT MARTÍNEZ GARZA  
2do. Supl.: CONSUELO YANET GONZÁLEZ DOMÍNGUEZ  
3er. Supl.: MAURO RODRÍGUEZ SILVA

Sección: 623 CONTIGUA 8 D: 2  
Ubicación: ESCUELA PRIMARIA FEDERAL PROFESOR RAFAEL CASTRO FLORES CALLE RÍO LERMA SIN NÚMERO, COLONIA INFONAVIT RÍO GRANDE, CÓDIGO POSTAL 26050  
ENTRE CALLE PAPALOAPAN Y CALLE RÍO GRUJALVA  
Pte.: ARMANDO CHÁVEZ SÁNCHEZ  
Sr.: CAROLINA RODRÍGUEZ RIOJAS  
1er. Escrut.: IVÁN AXEL MARTÍNEZ CRUZ  
2do. Escrut.: CELSO ORLANDO ALVARADO PERALES  
1er. Supl.: ABRAHAM GUADALUPE MARTÍNEZ LÓPEZ  
2do. Supl.: FAUSTO CALEB ROBLEDO RUIZ  
3er. Supl.: YAJAIRA SERVIN PECINA

Sección: 624 BÁSICA D: 2  
Ubicación: CASA DE LA SEÑORA ESTELA RAMÍREZ MENCHACA CALLE SANTO TOMÁS NÚMERO 109, COLONIA BUENA VISTA SUR, CÓDIGO POSTAL 26040  
ENTRE CALLE CHIHUAHUA Y CALLE CERRADA  
Pte.: ERIKA YESENIA CRUZ CASAS  
Sr.: VERONIKA ALEJANDRA CÁRDENAS BILL  
1er. Escrut.: DIEGO ALBERTO HERNÁNDEZ CASTAÑEDA  
2do. Escrut.: ALONSO CÁRDENAS FUENTES  
1er. Supl.: LUIS ALBERTO IRACHETA PÉREZ  
2do. Supl.: HECTOR MANUEL LEJA ESQUIVEL  
3er. Supl.: GRISelda PALACIO ARELLANO

Sección: 624 CONTIGUA 1 D: 2  
Ubicación: CASA DE LA SEÑORA ESTELA RAMÍREZ MENCHACA CALLE SANTO TOMÁS NÚMERO 109, COLONIA BUENA VISTA SUR, CÓDIGO POSTAL 26040  
ENTRE CALLE CHIHUAHUA Y CALLE CERRADA  
Pte.: VERONIKA JAQUILINE CÁRDENAS BILL  
Sr.: REYES RUTH AGUIRRE CRUZ  
1er. Escrut.: EDNIA IRACHETA GARCÍA  
2do. Escrut.: JESÚS EDUARDO ROSALES LIMÓN  
1er. Supl.: SANDRA EDITH JUÁREZ SÁNCHEZ  
2do. Supl.: RICARDO RENE SÁNCHEZ GONZÁLEZ  
3er. Supl.: BALDEMAR CORTES DEL RÍO

Sección: 625 BÁSICA D: 2  
Ubicación: OFICINAS DEL DESARROLLO INTEGRAL DE LA FAMILIA MUNICIPAL CALLE LAREDO SIN NÚMERO, COLONIA VISTA HERMOSA, CÓDIGO POSTAL 26060  
ENTRE CALLE SAN FELIPE Y CALLE AVIACIÓN  
Pte.: ALEJANDRA IRETA ALEMAN  
Sr.: ALAN JESÚS LARA GONZÁLEZ  
1er. Escrut.: BLANCA EVA AMEYALI MAGALLANES YAÑEZ  
2do. Escrut.: VÍCTOR ALONSO LARA DÍAZ  
1er. Supl.: DAVID LÓPEZ MARTÍNEZ  
2do. Supl.: GERARDO LÓPEZ MARTÍNEZ  
3er. Supl.: MARISOL LOZANO YARGAS

Sección: 625 CONTIGUA 1 D: 2  
Ubicación: OFICINAS DEL DESARROLLO INTEGRAL DE LA FAMILIA MUNICIPAL CALLE LAREDO SIN NÚMERO, COLONIA VISTA HERMOSA, CÓDIGO POSTAL 26060  
ENTRE CALLE SAN FELIPE Y CALLE AVIACIÓN  
Pte.: JULIAN JUÁREZ RAMÍREZ  
Sr.: HECTOR JAVIER AYALA FUENTES  
1er. Escrut.: MARRA OTILIA NAVELI MAGALLANES YAÑEZ  
2do. Escrut.: BRENDA LIZETH LARA GONZÁLEZ  
1er. Supl.: LINDA ELIZABETH MARTÍNEZ FIGUEROA  
2do. Supl.: VERONICA LÓPEZ CASTILLO  
3er. Supl.: MARIA CONCEPCION LERMA GARCIA

Sección: 626 BÁSICA D: 2  
Ubicación: SALÓN DE USOS MÚLTIPLES VISTA HERMOSA CALLE GENERAL CEPEDA NÚMERO 502, COLONIA VISTA HERMOSA, CÓDIGO POSTAL 26060  
ENTRE CALLE SAN MARCOS Y CALLE TORREÓN  
Pte.: CESAR NOE GARCÍA ESCOBEDO  
Sr.: RUBI MENDOZA AGUAYO  
1er. Escrut.: GUADALUPE AZEENETH MONCADA GUERRA  
2do. Escrut.: JUAN FRANCISCO PUENTE VEGA  
1er. Supl.: CATARINO SÁNCHEZ ALVARADO  
2do. Supl.: JUAN LUIS CORTÉS SALDAÑA  
3er. Supl.: BRAULIO FRAUSTO PALOMO

Sección: 626 CONTIGUA 1 D: 2  
Ubicación: SALÓN DE USOS MÚLTIPLES VISTA HERMOSA CALLE GENERAL CEPEDA NÚMERO 502, COLONIA VISTA HERMOSA, CÓDIGO POSTAL 26060  
ENTRE CALLE SAN MARCOS Y CALLE TORREÓN  
Pte.: JESÚS RAÚL HEREDIA ACOSTA  
Sr.: JOSÉ ARTURO RÍOS LOZOYA  
1er. Escrut.: SAMUEL GODINEZ ORTEGA  
2do. Escrut.: JESÚS ARMANDO RAMÍREZ SALINAS  
1er. Supl.: WENDY ARACELY ZUÑIGA ARREDONDO  
2do. Supl.: JOSÉ GUADALUPE MENDOZA CARREON  
3er. Supl.: DOLORES SALAZAR RAMOS

Sección: 627 BÁSICA D: 2  
Ubicación: COLEGIO NACIONAL DE EDUCACIÓN PROFESIONAL TÉCNICA LIBRAMIENTO GENERAL MANUEL PÉREZ TREVIÑO NÚMERO 510, COLONIA LOMAS DEL NORTE, CÓDIGO POSTAL 26089  
ENTRE CALLE SIN NOMBRE Y CALLE SEGUNDA  
Pte.: JULIO EDUARDO MARTÍNEZ CAMPOS  
Sr.: OMAR GUEVARA LORA  
1er. Escrut.: OBDULIA GUADALUPE OLVEDA VASQUEZ  
2do. Escrut.: EDUARDO CRUZ GARCÍA  
1er. Supl.: GUADALUPE RUBIO JURADO  
2do. Supl.: JULIA PATRICIA REYES HERNÁNDEZ  
3er. Supl.: ILIANA ELIZABETH SALINAS FLORES

Sección: 627 CONTIGUA 1 D: 2  
Ubicación: COLEGIO NACIONAL DE EDUCACIÓN PROFESIONAL TÉCNICA LIBRAMIENTO GENERAL MANUEL PÉREZ TREVIÑO NÚMERO 510, COLONIA LOMAS DEL NORTE, CÓDIGO POSTAL 26089  
ENTRE CALLE SIN NOMBRE Y CALLE SEGUNDA  
Pte.: MIGUEL ÁNGEL MARÍN AGUAYO  
Sr.: CECILIA NOHEMI FLORES GUERRERO  
1er. Escrut.: DANIEL JOSAFAT GUZMÁN GUERRA  
2do. Escrut.: ALBERTO GUADALUPE PÉREZ RODRÍGUEZ  
1er. Supl.: MARIO ALBERTO SÁNCHEZ TORRES  
2do. Supl.: GUSTAVO MIRANDA VALDES  
3er. Supl.: MARIA EUGENIA SALINAS FLORES

Sección: 628 BÁSICA D: 2  
Ubicación: ESCUELA PRIMARIA FEDERAL LÁZARO CÁRDENAS DEL RÍO CALLE FRESNOS SIN NÚMERO, COLONIA PALMAS, CÓDIGO POSTAL 26070  
ESQUINA CON AVENIDA DOCTOR LÁZARO BENAVIDES  
Pte.: WALTER LEONARDO IBARRA CHARLES  
Sr.: RICARDO AGUILAR RIVERA  
1er. Escrut.: ERIKA LARA GONZÁLEZ  
2do. Escrut.: ANDREA LIZBETH LIMÓN MARTÍNEZ  
1er. Supl.: VERONICA DE JESUS LUNA ESPINOZA  
2do. Supl.: ZAIDE BRICIA MARTÍNEZ ANDRADE  
3er. Supl.: JUAN MANUEL FLORES SANCHEZ

Sección: 628 CONTIGUA 1 D: 2  
Ubicación: ESCUELA PRIMARIA FEDERAL LÁZARO CÁRDENAS DEL RÍO CALLE FRESNOS SIN NÚMERO, COLONIA PALMAS, CÓDIGO POSTAL 26070  
ESQUINA CON AVENIDA DOCTOR LÁZARO BENAVIDES  
Pte.: MARTIN MARIN PONCE  
Sr.: CLAUDIA MONTSERRAT AGUILAR TRINIDAD  
1er. Escrut.: JUAN DANIEL JIMENEZ LERMA  
2do. Escrut.: MARIA ELISA LOPEZ PONCE  
1er. Supl.: EVELYN MONTSERRAT LEDEZMA DE HOYOS  
2do. Supl.: FAUSTINO UBALDO RIVERA BERNAL  
3er. Supl.: EVANGELINA MARTINEZ GONZALEZ

Sección: 629 BÁSICA D: 2  
Ubicación: CASA DEL SEÑOR PEDRO DAMIÁN BALAM VÁZQUEZ CALLE FRANCISCO SARABIA NÚMERO 1613, COLONIA MORELOS, CÓDIGO POSTAL 26030  
ENTRE AVENIDA REFORMA Y CALLE NARCIZO MENDOZA  
Pte.: KARLA VERONICA MACÍAS MONTALVO  
Sr.: RODOLFO CRUZ VALADEZ  
1er. Escrut.: GUADALUPE CASTAÑEDA HERNÁNDEZ  
2do. Escrut.: ALEXANDER LOPEZ JUAREZ  
1er. Supl.: OSCAR ABRAHAM GALLEGOS BELTRAN  
2do. Supl.: MARIO ALBERTO FABELA MORENO  
3er. Supl.: BRENDA LORENA FLORES FLORES

Sección: 630 BÁSICA D: 2  
Ubicación: ESCUELA PRIMARIA FEDERAL PROFESOR JESÚS SILLER FLORES CALLE FRANCISCO LEÓN DE LA BARRA NÚMERO 600, COLONIA PRESIDENTES 3, CÓDIGO POSTAL 26030  
ENTRE CALLE EMILIO PORTES GIL Y CALLE SIN NOMBRE  
Pte.: JESUS RENÉ MEDRANO ALANIS  
Sr.: RICARDO DENISE RAMIREZ  
1er. Escrut.: DENISE IZAMARY ALEJANDRA URRABAZO  
2do. Escrut.: JOSÉ ARMANDO RAMÍREZ CHARLES  
1er. Supl.: GUADALUPE JIMENEZ ANDRADE  
2do. Supl.: GILBERTO ACEVEDO QUIROZ  
3er. Supl.: VICTORIA MENDOZA LEJIA

Sección: 630 CONTIGUA 1 D: 2  
Ubicación: ESCUELA PRIMARIA FEDERAL PROFESOR JESÚS SILLER FLORES CALLE FRANCISCO LEÓN DE LA BARRA NÚMERO 600, COLONIA PRESIDENTES 3, CÓDIGO POSTAL 26030  
ENTRE CALLE EMILIO PORTES GIL Y CALLE SIN NOMBRE  
Pte.: NICOLAS RENOVATO HERNÁNDEZ  
Sr.: EDGAR DAGOBERTO LIMÓN PATIÑO  
1er. Escrut.: MARIU PÉREZ SANTIAGO  
2do. Escrut.: ELISA GUADALUPE CANO ARANDA  
1er. Supl.: INGRID JENNIFER CARRILLO MERCADO  
2do. Supl.: JOSÉ RAÚL VELA PÉREZ  
3er. Supl.: ADOLFO RAMÍREZ SALAS

Sección: 630 CONTIGUA 2 D: 2  
Ubicación: ESCUELA PRIMARIA FEDERAL PROFESOR JESÚS SILLER FLORES CALLE FRANCISCO LEÓN DE LA BARRA NÚMERO 600, COLONIA PRESIDENTES 3, CÓDIGO POSTAL 26030  
ENTRE CALLE EMILIO PORTES GIL Y CALLE SIN NOMBRE  
Pte.: ARTURO RANGEL GARCIA  
Sr.: IRMA YOLANDA MENDEZ ZAMORA  
1er. Escrut.: MARISA GUADALUPE PEREZ VILLANUEVA  
2do. Escrut.: GRISelda LIZETH LARA CÁRDENAS  
1er. Supl.: JUAN PAULO CAMPOS ALVARADO  
2do. Supl.: ELIZABETH PUENTE BECERRA  
3er. Supl.: LUIS ALBERTO RIVAS VELASQUEZ

Sección: 631 BÁSICA D: 2  
Ubicación: ESCUELA DE EDUCACIÓN ESPECIAL SANTIAGO V. GONZÁLEZ CALLE GUATEMALA NÚMERO 313, COLONIA DELICIAS, CÓDIGO POSTAL 26070  
ESQUINA CON CALLE CHILE  
Pte.: CARLOS HUMBERTO MARTÍNEZ MACÍAS  
Sr.: DINA MARGARITA LÓPEZ ROSALES  
1er. Escrut.: YURIKO ANAHÍ LARA GAYTÁN  
2do. Escrut.: LAURA DOMINGA LÓPEZ RIOJAS  
1er. Supl.: ANGELITTA ARGENTINA MORALES ROBLES  
2do. Supl.: MARIA DE JESUS RODRÍGUEZ SANCHEZ  
3er. Supl.: PAMELA NICOLE DEL OLMO MARTINEZ

Sección: 631 CONTIGUA 1 D: 2  
Ubicación: ESCUELA DE EDUCACIÓN ESPECIAL SANTIAGO V. GONZÁLEZ CALLE GUATEMALA NÚMERO 313, COLONIA DELICIAS, CÓDIGO POSTAL 26070  
ESQUINA CON CALLE CHILE  
Pte.: MARIU LIRA RODRÍGUEZ  
Sr.: MA DE LOS ÁNGELES PÉREZ ESPINOSA  
1er. Escrut.: ESTHER LÓPEZ BRIONES  
2do. Escrut.: ROSA DEL CONSUELO CHACÓN ZULAIKA  
1er. Supl.: NANCY SARAI RAMÍREZ GARCÍA  
2do. Supl.: LUIS FABIAN VILLALBA GUTIÉRREZ  
3er. Supl.: SONIA CAROLINA DE HOYOS ARREDONDO

Sección: 632 BÁSICA D: 2  
Ubicación: OFICINA DE LA JEFEATURA DE SECTOR REGIÓN NOROESTE DE LA SECRETARÍA DE EDUCACIÓN DE CULTURA CALLE MANUEL M. PONCE NÚMERO 400, COLONIA CHAPULTEPEC, CÓDIGO POSTAL 26070  
ESQUINA CON CALLE ELADIO GÓMEZ  
Pte.: ERIKA ANTONIO CRUZ  
Sr.: KAREN YOSELYN PATIÑO GÓMEZ  
1er. Escrut.: VIVIANA MARTÍNEZ LEE  
2do. Escrut.: MARIA ELIZABETH MENDOZA ALVARADO  
1er. Supl.: IGNACIO ALEJANDRO RODRÍGUEZ YAÑEZ  
2do. Supl.: MARIA DEL SOCORRO ORONA ROBLES  
3er. Supl.: RAUL AVALOS TREVIÑO

Sección: 632 CONTIGUA 1 D: 2  
Ubicación: OFICINA DE LA JEFEATURA DE SECTOR REGIÓN NOROESTE DE LA SECRETARÍA DE EDUCACIÓN DE CULTURA CALLE MANUEL M. PONCE NÚMERO 400, COLONIA CHAPULTEPEC, CÓDIGO POSTAL 26070  
ESQUINA CON CALLE ELADIO GÓMEZ  
Pte.: DALILA ALEXANDRA MARTÍNEZ ESCALANTE  
Sr.: JOSÉ GUADALUPE RAMOS RODRÍGUEZ  
2do. Escrut.: JESÚS ORLANDO VÁZQUEZ ZUÑIGA  
2do. Escrut.: KEYLIA LIZETH MORALES VASQUEZ  
1er. Supl.: GIOVANA SALAZAR MIRELES  
2do. Supl.: HUGO ARMANDO ARCE BELTRAN  
3er. Supl.: VÍCTOR RIVERA URA

Sección: 633 BÁSICA D: 2  
Ubicación: ESCUELA SECUNDARIA TÉCNICA NÚMERO 38 CALLE DAVID CÁRDENAS VALDEZ NÚMERO 100, COLONIA COLINAS, CÓDIGO POSTAL 26089  
ENTRE BOULEVARD ARMANDO TREVIÑO Y CALLE ROSITA SAUCEDO  
Pte.: MARIA GUADALUPE NAJERA LOZANO  
Sr.: DULCE YULISSA SAUCEDO ESPINO  
1er. Escrut.: DANIELA REYNA SALAZAR  
2do. Escrut.: KEYLIA LIZETH MORALES MARTINEZ  
1er. Supl.: MA GUADALUPE MARTINEZ HERNANDEZ  
2do. Supl.: JESUS ALFREDO REYNA PUENTE  
3er. Supl.: RAUL LOPEZ MALDONADO

Sección: 633 CONTIGUA 1 D: 2  
Ubicación: ESCUELA SECUNDARIA TÉCNICA NÚMERO 38 CALLE DAVID CÁRDENAS VALDEZ NÚMERO 100, COLONIA COLINAS, CÓDIGO POSTAL 26089  
ENTRE BOULEVARD ARMANDO TREVIÑO Y CALLE ROSITA SAUCEDO  
Pte.: ALMA ISABEL IBARRA GONZALEZ  
Sr.: DAVID SAUL HERNANDEZ FRANCO  
1er. Escrut.: IRVING SEBASTIAN RIVERA MORALES  
2do. Escrut.: ROSA IRENE PEÑA GUTIERREZ  
1er. Supl.: CINTHIA ABIGAIL MARTINEZ MARTINEZ  
2do. Supl.: LUIS FABIAN VILLALBA GUTIERREZ  
3er. Supl.: BERTHA LOPEZ TORRES

Sección: 633 CONTIGUA 2 D: 2  
Ubicación: ESCUELA SECUNDARIA TÉCNICA NÚMERO 38 CALLE DAVID CÁRDENAS VALDEZ NÚMERO 100, COLONIA COLINAS, CÓDIGO POSTAL 26089  
ENTRE BOULEVARD ARMANDO TREVIÑO Y CALLE ROSITA SAUCEDO  
Pte.: MIGUEL MALDONADO HINOJOSA  
Sr.: DARIELA PALAFOX SOLIS  
Sr.: NORAY LARA ALVAREZ  
1er. Escrut.: JOSÉ CARLOS RODRÍGUEZ GAMEZ  
2do. Escrut.: JÓRGIE ALBERTO GARCÍA LORA  
1er. Supl.: JESÚS RAFAEL GUTIÉRREZ LÓPEZ  
2do. Supl.: NIDIA DEL ROCÍO ALVARADO CAMPOS  
3er. Supl.: GRISelda MENDOZA IBARRA

Sección: 633 CONTIGUA 3 D: 2  
Ubicación: ESCUELA SECUNDARIA TÉCNICA NÚMERO 38 CALLE DAVID CÁRDENAS VALDEZ NÚMERO 100, COLONIA COLINAS, CÓDIGO POSTAL 26089  
ENTRE BOULEVARD ARMANDO TREVIÑO Y CALLE ROSITA SAUCEDO  
Pte.: BIBIANA GUADALUPE VALDEZ GÓMEZ  
Sr.: OPTHZARY HALEY FAVILA SANTOS  
1er. Escrut.: JESÚS AHIRAM GONZÁLEZ HUERTA  
2do. Escrut.: JOSEFINA LEJIA RODRÍGUEZ  
1er. Supl.: PALOMA ANAHI MENDOZA GÓMEZ  
2do. Supl.: JOSÉ RAÚL RODRÍGUEZ TERÁN  
3er. Supl.: MARIA TERESA MORENO GODINA

Sección: 633 CONTIGUA 4 D: 2  
Ubicación: ESCUELA SECUNDARIA TÉCNICA NÚMERO 38 CALLE DAVID CÁRDENAS VALDEZ NÚMERO 100, COLONIA COLINAS, CÓDIGO POSTAL 26089  
ENTRE BOULEVARD ARMANDO TREVIÑO Y CALLE ROSITA SAUCEDO  
Pte.: ÁNGEL ESTEBAN OSORIA SOTO  
Sr.: ANDREA SARAI RODRÍGUEZ PEREZ  
1er. Escrut.: JONHATAN ALEXIS SALAZAR RAMIREZ  
2do. Escrut.: ULDA LOPEZ SANTANA  
1er. Supl.: YUTA SUMISITA FLORES CHAVEZ  
2do. Supl.: MARISELA SANDOVAL RAMIREZ  
3er. Supl.: LUCIO MURILLO ANGUIANO

Sección: 633 CONTIGUA 5 D: 2  
Ubicación: ESCUELA SECUNDARIA TÉCNICA NÚMERO 38 CALLE DAVID CÁRDENAS VALDEZ NÚMERO 100, COLONIA COLINAS, CÓDIGO POSTAL 26089  
ENTRE BOULEVARD ARMANDO TREVIÑO Y CALLE ROSITA SAUCEDO  
Pte.: RAMIRO ARTURO REYNA GUZMAN  
Sr.: GLADY ELIZABETH VALDES MARTINEZ  
1er. Escrut.: CRISTINA GUADALUPE SAUCEDO BERNAL  
2do. Escrut.: ROSALINDA LOPEZ TALAMANTES  
1er. Supl.: YOLANDA LIZETH PEREZ GALINDO  
2do. Supl.: PATRICIA SANTOS VÁZQUEZ  
3er. Supl.: PERLA YAZMIN NAVARRETE ZAMORA

Sección: 633 CONTIGUA 6 D: 2  
Ubicación: ESCUELA SECUNDARIA TÉCNICA NÚMERO 38 CALLE DAVID CÁRDENAS VALDEZ NÚMERO 100, COLONIA COLINAS, CÓDIGO POSTAL 26089  
ENTRE BOULEVARD ARMANDO TREVIÑO Y CALLE ROSITA SAUCEDO  
Pte.: ALFONSO RÍOS RAMIREZ  
Sr.: NORAY LARA ALVAREZ  
1er. Escrut.: NORMA PATRICIA TORRES MARES  
2do. Escrut.: ECEILIA GARCÍA MARTÍNEZ  
1er. Supl.: KASSANDRA SARAHÍ PEREZ GAYTÁN  
2do. Supl.: ANA MARIA SEGURA JASSO  
3er. Supl.: PATRICIA PAZ GAMEZ

**La integración de las Mesas Directivas de Casilla está sujeta a cambios derivados de sustituciones por causas supervenientes**



**(PIEDRAS NEGRAS/D: 2)**

Sección: 633 CONTIGUA 7 D: 2  
Ubicación: ESCUELA SECUNDARIA TÉCNICA NÚMERO 38 CALLE DAVID CÁRDENAS VALDÉZ NÚMERO 100, COLONIA COLINAS, CÓDIGO POSTAL 26089  
ENTRE BOULEVARD ARMANDO TREVIÑO Y CALLE ROSITA SAUCEDO  
Pte.: JESUS MARIA GONZALEZ MUZQUIZ  
Sr.: MARIA DE LOS ANGELES HERNANDEZ CISNEROS  
1er. Escript.: YCHIRO KONO RAMOS  
2do. Escript.: MARIA DE LOS ANGELES MAGDALENO MARES  
1er. Supl.: ALEJANDRO PEREZ MANCILLA  
2do. Supl.: EDGAR ADRIAN TELLEZ GUZMAN  
3er. Supl.: MA DEL ROSARIO PUENTE VASQUEZ

Sección: 633 CONTIGUA 11 D: 2  
Ubicación: ESCUELA SECUNDARIA TÉCNICA NÚMERO 38 CALLE DAVID CÁRDENAS VALDÉZ NÚMERO 100, COLONIA COLINAS, CÓDIGO POSTAL 26089  
ENTRE BOULEVARD ARMANDO TREVIÑO Y CALLE ROSITA SAUCEDO  
Pte.: ITZEL ALEJANDRA OLIVO HERNANDEZ  
Sr.: ABRIL CHAVEZ MUJARES  
1er. Escript.: JUAN RAMIRO ARCE MEZA  
2do. Escript.: VALERIA GOMEZ RODRIGUEZ  
1er. Supl.: JOSE JAIME ALVARO MARTINEZ  
2do. Supl.: MARIA DE JESUS LEJUA CHAVARRIA  
3er. Supl.: CONCEPCION SALINAS ACOSTA

Sección: 635 CONTIGUA 2 D: 2  
Ubicación: JARDÍN DE NIÑOS FRANCISCO GABILONDO SOLER CALLE RUBI SIN NÚMERO, COLONIA LOS ESPEJOS, CÓDIGO POSTAL 26093  
ESQUINA CON CALLE ACERINA  
Pte.: EDUARDO MARTINEZ CASTILLO  
Sr.: LAURA RODRIGUEZ RIVERA  
1er. Escript.: DAMARIS SARAI GONZALEZ CERESEROS  
2do. Escript.: CESAR IVAN DOMINGUEZ DIAZ  
1er. Supl.: MARIA ELENA RAMOS REQUEJO  
2do. Supl.: ALEJANDRO ROMERO SOSA  
3er. Supl.: SERGIO RAFAEL RAMIREZ LOPEZ

Sección: 636 CONTIGUA 1 D: 2  
Ubicación: CLUB CAMPESTRE DE PIEDRAS NEGRAS S.C. CALLE EMILIO CARRANZA NÚMERO 310, COLONIA VILLA DE FUENTE, CÓDIGO POSTAL 26090  
ENTRE CALLE MATAMOROS Y CALLE ABASOLO  
Pte.: JAQUELINE LOZANO QUINTANAR  
Sr.: ANIBAL JAVIER QUINTERO LOPEZ  
1er. Escript.: AIDA MALDONADO LOPEZ  
2do. Escript.: DAVID ELIAS GONZALEZ JIMENEZ  
1er. Supl.: FRANCISCO ENRIQUE RODRIGUEZ GARCIA  
2do. Supl.: ANTONIO RANGEL ESPARZA  
3er. Supl.: MARIA SOCORRO MANRIQUEZ VILLANUEVA

Sección: 638 CONTIGUA 1 D: 2  
Ubicación: ESCUELA PRIMARIA FEDERAL ARMANDO QUINTERO LIRA CALLE ROBERTO GÓMEZ SIN NÚMERO, COLONIA VALLE ESCONDIDO, CÓDIGO POSTAL 26093  
ENTRE CALLE MANUEL GARZA FERNÁNDEZ Y CALLE CORTINAS  
Pte.: JOSE HORACIO JUAREZ RANGEL  
Sr.: CLAUDIA VERONICA DOMINGUEZ PEREZ  
1er. Escript.: ROBERTO PEREZ AYALA  
2do. Escript.: FLOR MARTINEZ CORONADO  
1er. Supl.: MARIA ANGELITA MONTALVO DE LA CRUZ  
2do. Supl.: BEHELEN GARCIA RUIZ  
3er. Supl.: HUMBERTO CORRO PARIENTE

Sección: 639 CONTIGUA 1 D: 2  
Ubicación: ESCUELA PRIMARIA ENRIQUE CÁRDENAS GARCÍA CALLE NUEVO LEÓN SIN NÚMERO, COLONIA AMPLIACIÓN AEROPUERTO, CÓDIGO POSTAL 26090  
ENTRE AVENIDA EMILIANO ZAPATA Y CALLE DURANGO  
Pte.: SAMUEL ROBERTO GODINEZ BRAVO  
Sr.: MARIA GUADALUPE JUAREZ MARTINEZ  
1er. Escript.: DIANA LAURA ROMAN ZAPATA  
2do. Escript.: SAN JUANITA MUÑOZ ALANIZ  
1er. Supl.: ALFONSO RAMOS GUAJARDO  
2do. Supl.: JUAN CARLOS TELLO ZAMBRANO  
3er. Supl.: MA. LUISA ROJAS ALVARADO

Sección: 640 CONTIGUA 2 D: 2  
Ubicación: ESCUELA PRIMARIA FEDERAL DOCTOR ARMANDO TREVIÑO FLORES CALLE DR. JOSÉ N. SANTOS NÚMERO 201, COLONIA LOS DOCTORES, CÓDIGO POSTAL 26094  
ENTRE CALLE DR. FERNANDO SCHOEDER Y CALLE DR. PEDRO MARTINEZ  
Pte.: JOSE JUAN JARAMILLO GONZALEZ  
Sr.: MARIO ALBERTO SANTOS NAVA  
1er. Escript.: VALERIA CARRIZALDE ESPARZA  
2do. Escript.: MARTHA PATRICIA ZARATE VELAZQUEZ  
1er. Supl.: CLAUDIA TERESITA RODRIGUEZ PRIETO  
2do. Supl.: MARGARITO JAIME DE LEON  
3er. Supl.: ALBERTO RODRIGUEZ RAMOS

Sección: 641 CONTIGUA 1 D: 2  
Ubicación: CASA DEL SEÑOR FRANCISCO SUÁREZ BALDERAS CALLE 10 DE MAYO NÚMERO 500, COLONIA SAN JOAQUÍN, CÓDIGO POSTAL 26090  
ENTRE CALLE EMILIANO SANDOVAL Y CALLE JOAQUÍN PEÑA  
Pte.: SAUL MARTINEZ PEÑA  
Sr.: RAUL SANTIAGO RAMIREZ MONTALVO  
1er. Escript.: BERTHA ALICIA LOPEZ TERRAZAS  
2do. Escript.: YOMARA BERENICE LARA GAYTAN  
1er. Supl.: MARIA GUADALUPE MEDINA CRISANTO  
2do. Supl.: JOCELYN PAOLA GONZALEZ BRIONES  
3er. Supl.: JOSE CONCEPCION LARA COMPEAN

Sección: 633 CONTIGUA 8 D: 2  
Ubicación: ESCUELA SECUNDARIA TÉCNICA NÚMERO 38 CALLE DAVID CÁRDENAS VALDÉZ NÚMERO 100, COLONIA COLINAS, CÓDIGO POSTAL 26089  
ENTRE BOULEVARD ARMANDO TREVIÑO Y CALLE ROSITA SAUCEDO  
Pte.: FELIX RODRIGUEZ MARCIAL  
Sr.: BERTHA LUCIA NAVA GARCIA  
1er. Escript.: CARMINA ELIZABETH LOPEZ GONZALEZ  
2do. Escript.: OMAR MARIN CONTRERAS  
1er. Supl.: MANUEL PEREZ MORENO  
2do. Supl.: DORA ELVA MARTINEZ BERMIA  
3er. Supl.: NANCY EUSEBIA DEL ANGEL SOLIS

Sección: 634 BÁSICA D: 2  
Ubicación: ESCUELA PRIMARIA MUNICIPAL CENTENARIO CALLE FRANCISCO I. MADERO NÚMERO 301, COLONIA VILLA DE FUENTE, CÓDIGO POSTAL 26090  
ENTRE CALLE HIDALGO Y CALLE MORELOS  
Pte.: JOSE MARIA MATA IBARRA  
Sr.: VERONICA BANDINI CARDENAS  
1er. Escript.: JUAN GUADALUPE LEJUA MANCHA  
2do. Escript.: HORTENCIA LAURA GABRIELA FALCON CARRION  
1er. Supl.: MARIA CONCEPCION MORENO DIAZ  
2do. Supl.: EVELIO ORTIZ BRIONES  
3er. Supl.: CRUZ JAIME CARDOZA SANCHEZ

Sección: 635 CONTIGUA 3 D: 2  
Ubicación: JARDÍN DE NIÑOS FRANCISCO GABILONDO SOLER CALLE RUBI SIN NÚMERO, COLONIA LOS ESPEJOS, CÓDIGO POSTAL 26093  
ESQUINA CON CALLE ACERINA  
Pte.: MICTAM SARAI MATIAS CRUZ  
Sr.: VICTOR EDUARDO BARRON VAZQUEZ  
1er. Escript.: JESUS MEDELLIN HERNANDEZ  
2do. Escript.: ANDREA ORTIZ ALEMAN  
1er. Supl.: ALDO DAVID RAMOS SEGOVIA  
2do. Supl.: LUISA PAOLA RUIZ LIRA  
3er. Supl.: MARIANO RIVAS MONTOYA

Sección: 637 BÁSICA D: 2  
Ubicación: ESCUELA PRIMARIA FEDERAL JUAN ANTONIO DE LA FUENTE CALLE ABASOLO SIN NÚMERO, COLONIA ALTAMIRA, CÓDIGO POSTAL 26090  
ESQUINA CON CALLE BERTHA B. DE PEÑA  
Pte.: JOSEFINA BARRON ESTRADA  
Sr.: JUAN MANUEL LUIS RAMIREZ  
1er. Escript.: DIANA LAURA MONREAL TOVAR  
2do. Escript.: NORMA LUCERO RAMIREZ SEGURA  
1er. Supl.: SEFERINO RODRIGUEZ GOMEZ  
2do. Supl.: CECILIA MARGARITA TORRES GUTIERREZ  
3er. Supl.: TOMASA MARTINEZ CORTES

Sección: 638 CONTIGUA 2 D: 2  
Ubicación: ESCUELA PRIMARIA FEDERAL ARMANDO QUINTERO LIRA CALLE ROBERTO GÓMEZ SIN NÚMERO, COLONIA VALLE ESCONDIDO, CÓDIGO POSTAL 26093  
ENTRE CALLE MANUEL GARZA FERNÁNDEZ Y CALLE CORTINAS  
Pte.: ROUMALDO REA ORTIZ  
Sr.: ESTELA JARAMILLO ONTIVEROS  
1er. Escript.: JESUS GUILLERMO LONGORIA AYALA  
2do. Escript.: SANTA CATALINA MARTINEZ HERNANDEZ  
1er. Supl.: JONATHAN MISZEL MUÑOZ DE LA GARZA  
2do. Supl.: J. LUZ OSORIA PUGA  
3er. Supl.: SILVESTRE PERALTA MORALES

Sección: 639 CONTIGUA 2 D: 2  
Ubicación: ESCUELA PRIMARIA ENRIQUE CÁRDENAS GARCÍA CALLE NUEVO LEÓN SIN NÚMERO, COLONIA AMPLIACIÓN AEROPUERTO, CÓDIGO POSTAL 26090  
ENTRE AVENIDA EMILIANO ZAPATA Y CALLE DURANGO  
Pte.: OMAR MUÑOZ RODRIGUEZ  
Sr.: YOSSELIN STEPHANIE MONTOYA CHAVEZ  
1er. Escript.: NANCY MEDRANO DE SANTIAGO  
2do. Escript.: JESUS M. OCHOA FRAIRE  
1er. Supl.: ROBERTO CARLOS SONORA RIVAS  
2do. Supl.: MARTHA ARACELI ORTIZ ZUNIGA  
3er. Supl.: VIRGINIA SAN MIGUEL DURON

Sección: 640 CONTIGUA 3 D: 2  
Ubicación: ESCUELA PRIMARIA FEDERAL DOCTOR ARMANDO TREVIÑO FLORES CALLE DR. JOSÉ N. SANTOS NÚMERO 201, COLONIA LOS DOCTORES, CÓDIGO POSTAL 26094  
ENTRE CALLE DR. FERNANDO SCHOEDER Y CALLE DR. PEDRO MARTINEZ  
Pte.: LUZ SARAHY LOPEZ LERMA  
Sr.: JOSE JUAN LAGOS VALDEZ  
1er. Escript.: ROSARIO ELIZABETH FLORES LOPEZ  
2do. Escript.: MARCO ANTONIO CARRILLO VELAZQUEZ  
1er. Supl.: CESAR JAVIER RODRIGUEZ QUINTERO  
2do. Supl.: MA. DEL ROSARIO LOPEZ CONTRERAS  
3er. Supl.: ARMANDINA LOSOYA ROBLES

Sección: 642 BÁSICA D: 2  
Ubicación: ESCUELA PRIMARIA FEDERAL DAVID G. BERLANGA DOMICILIO CONOCIDO SIN NÚMERO, EJIDO EL MORAL, CÓDIGO POSTAL 26124  
EJIDO EL MORAL  
Pte.: LAURA LUNA MUÑOZ  
Sr.: KARLA MARGARITA MUÑOZ GUTIERREZ  
1er. Escript.: MARIA GUADALUPE TEJADA DE LEON  
2do. Escript.: MARIA LUISA BALBOA HERRERA  
1er. Supl.: MARIA MAGDALENA LIBRADO CRISANTO  
2do. Supl.: MARIO ANTONIO RODRIGUEZ TORRALBA  
3er. Supl.: BELISARIO MONDRAGON TORRALBA

Sección: 633 CONTIGUA 9 D: 2  
Ubicación: ESCUELA SECUNDARIA TÉCNICA NÚMERO 38 CALLE DAVID CÁRDENAS VALDÉZ NÚMERO 100, COLONIA COLINAS, CÓDIGO POSTAL 26089  
ENTRE BOULEVARD ARMANDO TREVIÑO Y CALLE ROSITA SAUCEDO  
Pte.: ARIANA JASSO BRIONES  
Sr.: JUAN JOSE CASAS FERNANDEZ  
1er. Escript.: JUAN MANUEL RAMIREZ HERRERA  
2do. Escript.: MA. MARINA MARTINEZ AMADOR  
1er. Supl.: JUAN JOSE PUENTE QUEZADA  
2do. Supl.: DAVID ALEXANDER RODRIGUEZ RAMIREZ  
3er. Supl.: TERESA TORRALBA JIMENEZ

Sección: 635 BÁSICA D: 2  
Ubicación: JARDÍN DE NIÑOS FRANCISCO GABILONDO SOLER CALLE RUBI SIN NÚMERO, COLONIA LOS ESPEJOS, CÓDIGO POSTAL 26093  
ESQUINA CON CALLE ACERINA  
Pte.: JESUS DARIO MUÑOZ AGUILAR  
Sr.: JUAN LUCIANO MARTINEZ SANTELLANA  
1er. Escript.: EDITH GUZMAN OCURA  
2do. Escript.: JUAN PEDRO MOLINA BARCENAS  
1er. Supl.: RUBEN PARRA LEYVA  
2do. Supl.: CLAUDIA PATRICIA RODRIGUEZ DE LA CRUZ  
3er. Supl.: ANGELICA MARIA MURILLO MATA

Sección: 635 CONTIGUA 4 D: 2  
Ubicación: JARDÍN DE NIÑOS FRANCISCO GABILONDO SOLER CALLE RUBI SIN NÚMERO, COLONIA LOS ESPEJOS, CÓDIGO POSTAL 26093  
ESQUINA CON CALLE ACERINA  
Pte.: YOANA KARINA ROMO LEJUA  
Sr.: CLAUDIA IBETH PEREZ MORALES  
1er. Escript.: SANTIAGO MENDEZ TORRES  
2do. Escript.: CONSUELO DE LA CRUZ FLORES  
1er. Supl.: JUANITA MARIBEL RIOS MIRELES  
2do. Supl.: IRMA YOLANDA MACIAS ZUNIGA  
3er. Supl.: EVA LOYA CRUZ

Sección: 637 CONTIGUA 1 D: 2  
Ubicación: ESCUELA PRIMARIA FEDERAL JUAN ANTONIO DE LA FUENTE CALLE ABASOLO SIN NÚMERO, COLONIA ALTAMIRA, CÓDIGO POSTAL 26090  
ESQUINA CON CALLE BERTHA B. DE PEÑA  
Pte.: FRANCISCO JAVIER REYNA NIETO  
Sr.: LOURDES MALDONADO RICO  
1er. Escript.: ESTANISLAO ARTURO PIÑA DEVORA  
2do. Escript.: LUIS MANUEL RIVERA NARVAEZ  
1er. Supl.: NOHEMI SAUCEDO SANCHEZ  
2do. Supl.: EFRAIN RODRIGUEZ FUENTES  
3er. Supl.: TOMAS SARAIANA SALINAS

Sección: 638 CONTIGUA 3 D: 2  
Ubicación: ESCUELA PRIMARIA FEDERAL ARMANDO QUINTERO LIRA CALLE ROBERTO GÓMEZ SIN NÚMERO, COLONIA VALLE ESCONDIDO, CÓDIGO POSTAL 26093  
ENTRE CALLE MANUEL GARZA FERNÁNDEZ Y CALLE CORTINAS  
Pte.: LEYDY ODELMIRA LOPEZ ZAMORA  
Sr.: CESAR URIEL ROQUE CHAVEZ  
1er. Escript.: GILBERTO LOSOYA DELGADO  
2do. Escript.: CLAUDIA ANTONIA MARTINEZ RODRIGUEZ  
1er. Supl.: NORMA LUCIA NAJERA LOZANO  
2do. Supl.: REBECA LOPEZ LIRA  
3er. Supl.: RAUL LOMBRANA PEREZ

Sección: 640 BÁSICA D: 2  
Ubicación: ESCUELA PRIMARIA FEDERAL DOCTOR ARMANDO TREVIÑO FLORES CALLE DR. JOSÉ N. SANTOS NÚMERO 201, COLONIA LOS DOCTORES, CÓDIGO POSTAL 26094  
ENTRE CALLE DR. FERNANDO SCHOEDER Y CALLE DR. PEDRO MARTINEZ  
Pte.: VICTOR LEONARDO FRAGA GONZALEZ  
Sr.: FRANCISCO JAVIER ORTIZ REYES  
1er. Escript.: VICTOR OMAR JAIMES MORENO  
2do. Escript.: MARIA DEL CARMEN MAGUIZ VALENCIA  
1er. Supl.: AZUCENA LIZETH RIVERA ROMO  
2do. Supl.: NANCY VERONICA SALINAS NAVARRO  
3er. Supl.: MARICELA CASILLAS PEREZ

Sección: 640 CONTIGUA 4 D: 2  
Ubicación: ESCUELA PRIMARIA FEDERAL DOCTOR ARMANDO TREVIÑO FLORES CALLE DR. JOSÉ N. SANTOS NÚMERO 201, COLONIA LOS DOCTORES, CÓDIGO POSTAL 26094  
ENTRE CALLE DR. FERNANDO SCHOEDER Y CALLE DR. PEDRO MARTINEZ  
Pte.: JULIO MARTIN MAJENO GARCIA  
Sr.: MARIA MARGARITA IRUEGAS PEÑA  
1er. Escript.: KARLA MARIEL VALENZUELA GARCIA  
2do. Escript.: MARTIN ANASTACIO CAMPOS RAMIREZ  
1er. Supl.: FELIPA ABEGAIL RODRIGUEZ RODRIGUEZ  
2do. Supl.: DAVID LOPEZ CRUZ  
3er. Supl.: GUADALUPE SAUCEDO CABRERA

Sección: 643 BÁSICA D: 2  
Ubicación: ESCUELA PRIMARIA RURAL FEDERAL 16 DE OCTUBRE DOMICILIO CONOCIDO SIN NÚMERO, EJIDO SAN ISIDRO, CÓDIGO POSTAL 26114  
EJIDO SAN ISIDRO  
Pte.: JUAN ANTONIO TERAN GALAVIZ  
Sr.: LINDA YEZENIA MORAN CUEVAS  
1er. Escript.: GUADALUPE ANTONIA MORUA RODRIGUEZ  
2do. Escript.: JESUS OLVEDA MORONES  
1er. Supl.: ANA LUISA REQUENA ACOSTA  
2do. Supl.: MARIA CONCEPCION REQUENA MORUA  
3er. Supl.: CRISTIAN GUADALUPE SONORA FUENTES

Sección: 633 CONTIGUA 10 D: 2  
Ubicación: ESCUELA SECUNDARIA TÉCNICA NÚMERO 38 CALLE DAVID CÁRDENAS VALDÉZ NÚMERO 100, COLONIA COLINAS, CÓDIGO POSTAL 26089  
ENTRE BOULEVARD ARMANDO TREVIÑO Y CALLE ROSITA SAUCEDO  
Pte.: IVAN RODOLFO ENRIQUE MACAL CUEVAS  
Sr.: MIRIAM REYES JIMENEZ  
1er. Escript.: IVONNE LIZETH HERNANDEZ FUENTES  
2do. Escript.: PATRICIA MARTINEZ GALINDO  
1er. Supl.: JUAN CARLOS RAMOS LOPEZ  
2do. Supl.: EVA IRIS YENI IGLECIAS CIPRIANO  
3er. Supl.: AGUSTIN TORRES LOPEZ

Sección: 635 CONTIGUA 1 D: 2  
Ubicación: JARDÍN DE NIÑOS FRANCISCO GABILONDO SOLER CALLE RUBI SIN NÚMERO, COLONIA LOS ESPEJOS, CÓDIGO POSTAL 26093  
ESQUINA CON CALLE ACERINA  
Pte.: GILMARTH ANTONIO CHAVEZ HERNANDEZ  
Sr.: MARCELO RODRIGUEZ GRANADOS  
1er. Escript.: PEDRO SAMANIEGO POSADA  
2do. Escript.: ANA GABRIELA MUNGUJA VARGAS  
1er. Supl.: ROBERTO PIZANA BARRIENTOS  
2do. Supl.: DANIEL ESTEBAN RODRIGUEZ RICO  
3er. Supl.: JOSE PEDRO RAMIREZ ALDAPE

Sección: 636 BÁSICA D: 2  
Ubicación: CLUB CAMPESTRE DE PIEDRAS NEGRAS S.C. CALLE EMILIO CARRANZA NÚMERO 310, COLONIA VILLA DE FUENTE, CÓDIGO POSTAL 26090  
ENTRE CALLE MATAMOROS Y CALLE ABASOLO  
Pte.: REYNALDO SALVADOR ORTIZ RIJAS  
Sr.: AURORA NÚÑEZ RAMIREZ  
1er. Escript.: ESTHER AYERIM PEREZ TALAMANTES  
2do. Escript.: JUAN ALEJANDRO ALEMAN COSTILLA  
1er. Supl.: CHRISTIAN DARIEL GARCIA NÚÑEZ  
2do. Supl.: JESUS OLEGARIO ALVARADO NÚÑEZ  
3er. Supl.: FELICITAS GOMEZ CHAVEZ

Sección: 638 BÁSICA D: 2  
Ubicación: ESCUELA PRIMARIA FEDERAL ARMANDO QUINTERO LIRA CALLE ROBERTO GÓMEZ SIN NÚMERO, COLONIA VALLE ESCONDIDO, CÓDIGO POSTAL 26093  
ENTRE CALLE MANUEL GARZA FERNÁNDEZ Y CALLE CORTINAS  
Pte.: ROSA CARMEN MORIN ZUÑIGA  
Sr.: ALICIA SOLANO ROSALES  
1er. Escript.: MARICELA MARGARITA JUAREZ MARTINEZ  
2do. Escript.: MARIA CONSTANZA LUGO LOPEZ  
1er. Supl.: MAYRA SOLEDAD MARTINEZ SANTELLANA  
2do. Supl.: YOHANA ELIZABETH OLAIDE RENTERIA  
3er. Supl.: RAMON MARTINEZ CORTES

Sección: 639 BÁSICA D: 2  
Ubicación: ESCUELA PRIMARIA ENRIQUE CÁRDENAS GARCÍA CALLE NUEVO LEÓN SIN NÚMERO, COLONIA AMPLIACIÓN AEROPUERTO, CÓDIGO POSTAL 26090  
ENTRE AVENIDA EMILIANO ZAPATA Y CALLE DURANGO  
Pte.: SELENIE BERUMEN LUNA  
Sr.: SILVIA BERUMEN LUNA  
1er. Escript.: YULISA ALVARADO ROMERO  
2do. Escript.: MIGUEL ANGEL TAPIA ROMERO  
1er. Supl.: JESUS JAVIER RAMIREZ GUEVARA  
2do. Supl.: MARIA BRIANDA ESTRADA ESTRELLA  
3er. Supl.: VICTOR GABRIEL CARRILLO MACIAS

Sección: 640 CONTIGUA 1 D: 2  
Ubicación: ESCUELA PRIMARIA FEDERAL DOCTOR ARMANDO TREVIÑO FLORES CALLE DR. JOSÉ N. SANTOS NÚMERO 201, COLONIA LOS DOCTORES, CÓDIGO POSTAL 26094  
ENTRE CALLE DR. FERNANDO SCHOEDER Y CALLE DR. PEDRO MARTINEZ  
Pte.: JONATHAN ALEJANDRO LEYVA ARENAS  
Sr.: ROSA ISELA GUTIERREZ PEREZ  
1er. Escript.: GERARDO LOPEZ BARRIENTOS  
2do. Escript.: JESUS IVAN MARTINEZ AVALOS  
1er. Supl.: JOSE MIGUEL RODRIGUEZ ESTRADA  
2do. Supl.: YULISA LIZBETH JUANTOS RODRIGUEZ  
3er. Supl.: CARMELA RAMIREZ SALAZAR

Sección: 641 BÁSICA D: 2  
Ubicación: CASA DEL SEÑOR FRANCISCO SUÁREZ BALDERAS CALLE 10 DE MAYO NÚMERO 500, COLONIA SAN JOAQUÍN, CÓDIGO POSTAL 26090  
ENTRE CALLE EMILIANO SANDOVAL Y CALLE JOAQUÍN PEÑA  
Pte.: SAN JUANITA IBARRA HERNANDEZ  
Sr.: LEOPOLDO MORALES LEJUA  
1er. Escript.: CARLOS GAMAL SANDOVAL CORDOVA  
2do. Escript.: YASMIN ALEJANDRA CERVANTES JIMENEZ  
1er. Supl.: DIANA FIDENCIA GUADALUPE RUIZ TRUJILLO  
2do. Supl.: SAMANTHA DAYANA GARZA BANDA  
3er. Supl.: CECILIA SAUCEDO HERRERA

Sección: 643 EXTRAORDINARIA 1 D: 2  
Ubicación: ESCUELA VENUSTIANO CARRANZA DOMICILIO CONOCIDO SIN NÚMERO, EJIDO LA NAVAJA, CÓDIGO POSTAL 26114  
EJIDO LA NAVAJA  
Pte.: ANA LUISA AYALA MARTINEZ  
Sr.: ROSA ISELA BRAVO MORONES  
1er. Escript.: MARIA DE JESUS MORENO LOPEZ  
2do. Escript.: MONICA ISABEL DE LEON CHAVEZ  
1er. Supl.: HORACIO VAZQUEZ ORTIZ  
2do. Supl.: HORACIO VASQUEZ DE LEON  
3er. Supl.: NOBERTO SONORA CARDENAS

**La integración de las Mesas Directivas de Casilla está sujeta a cambios derivados de sustituciones por causas supervenientes**



**(PIEDRAS NEGRAS/D: 2)**

Sección: 644 BÁSICA D: 2  
Ubicación: ESCUELA PRIMARIA FEDERAL PRIMERO DE MAYO  
CAMINO VIEJO AL NORAL SIN NÚMERO, EJIDO EL CENTINELA,  
CÓDIGO POSTAL 26119  
EJIDO EL CENTINELA  
Pte.: MARIA REGORIA MOTA FLORES  
Sr.: ARELI GUZMAN RODRIGUEZ  
1er. Escript.: ISAIAS GUZMAN RODRIGUEZ  
2do. Escript.: MIRNA ELIZABETH MENDEZ CANTU  
1er. Supl.: MARLEN SEPULVEDA VAZQUEZ  
2do. Supl.: SARILIU MARQUEZ CARRIZALEZ  
3er. Supl.: JOSE GUADALUPE MAURICIO GARZA

Sección: 1550 BÁSICA D: 2  
Ubicación: CASA DEL SEÑOR LUIS ALBERTO MORALES REYES  
CALLE GUANACASTE NÚMERO 2037, FRACCIONAMIENTO  
ACOROS 2, CÓDIGO POSTAL 26080  
ESQUINA CON CALLE VIDALBA  
Pte.: VICTOR HUGO IBARRA TORRES  
Sr.: MA. TERESA GARCIA OVALLE  
1er. Escript.: OLIVIA BANUELOS POSADAS  
2do. Escript.: JULIO SAMUEL GIOVANNY FRANCO VALADEZ  
1er. Supl.: ELVIA ROSA LOPEZ RODRIGUEZ  
2do. Supl.: HORTENCIA MARTINEZ TORRES  
3er. Supl.: GUILLERMO LOPEZ PEREZ

Sección: 1552 BÁSICA D: 2  
Ubicación: ESCUELA PRIMARIA FÉLIX CAMPOS CORONA CALLE  
LUPITA MUÑOZ RODRIGUEZ SIN NÚMERO, COLONIA DOÑA  
PURA, CÓDIGO POSTAL 26085  
ENTRE CALLE JOSÉ AYALA Y CALLE GRISELDA B. DE AYALA  
Pte.: NOEMI CARRILLO RAMIREZ  
Sr.: GLORIA GUADALUPE VAZQUEZ ESQUIVEL  
1er. Escript.: JUAN ADRIAN BALDERAS QUIROZ  
2do. Escript.: NALLELY LIZETH ESPINOZA CEDILLO  
1er. Supl.: HECTOR GERARDO GONZALEZ SILVA  
2do. Supl.: OLGA ILEANA GONZALEZ VILLEGAS  
3er. Supl.: SAUL OROZCO ESPINOZA

Sección: 1554 BÁSICA D: 2  
Ubicación: ESCUELA PRIMARIA HERIBERTO SALAS FLORES  
CALLE CUMBRES DE LOS ALPES SIN NÚMERO, COLONIA  
CUMBRES, CÓDIGO POSTAL 26080  
ENTRE CALLE CUMBRES DE ACONCAGUA Y CALLE CUMBRES  
DEL TÍBET  
Pte.: JORGE MARTINEZ MEDINA  
Sr.: DAVID RINCON BUSTAMANTE  
1er. Escript.: ALONDRA MERLO MERCADO  
2do. Escript.: JOSE ALFREDO MONTES AGUERO  
1er. Supl.: PATRICIA ISAIAS CERNA  
2do. Supl.: JUAN PABLO LOPEZ DELGADO  
3er. Supl.: ARTURO RODRIGUEZ ZAPATA

Sección: 1556 BÁSICA D: 2  
Ubicación: INSTITUTO TECNOLÓGICO DE PIEDRAS NEGRAS  
AVENIDA TECNOLÓGICO NÚMERO 310, COLONIA  
TECNOLÓGICO, CÓDIGO POSTAL 26006  
ENTRE BOULEVARD TECNOLÓGICO Y AVENIDA FIDEL  
VILLARREAL  
Pte.: JAIMÉ GUADALUPE NIETO CORTEZ  
Sr.: JORGE ARTURO LARA FLORES  
1er. Escript.: ERIKA GRISELDA DIAZ MARTINEZ  
2do. Escript.: GABRIELA MARRERO LOPEZ  
1er. Supl.: CLAUDIA ANAIS GELACIO CHAVEZ  
2do. Supl.: GLORIA ELISA PEREZ HUERTA  
3er. Supl.: FRANCISCO GUADALUPE NAVARRO FLOTA

Sección: 1559 CONTIGUA 1 D: 2  
Ubicación: CASA DEL SEÑOR CARLOS OMAR GARCÍA LEDEZMA  
CALLE ESCOBÓN NÚMERO 1921, COLONIA ACOROS 2, CÓDIGO  
POSTAL 26080  
ENTRE CALLE VINCA Y CALLE JARILLA  
Pte.: VERONICA RAMOS HERNANDEZ  
Sr.: JESUS REYNALDO SALINAS RUEDA  
1er. Escript.: ROLANDO VERGARA GARCIA  
2do. Escript.: ROSALINDA MORENO IBARRA  
2do. Supl.: DELFINA PEREZ BARRIENTOS  
2do. Supl.: MARIA GUADALUPE RODRIGUEZ FLORES  
3er. Supl.: MARIA DEL ROSARIO NAVARRETE REYES

Sección: 1561 CONTIGUA 1 D: 2  
Ubicación: ESCUELA PRIMARIA JOSÉ JUAN ORTÍZ SÁNCHEZ  
BOULEVARD LAS FLORES NÚMERO 602, FRACCIONAMIENTO  
AÑO 2000, CÓDIGO POSTAL 26083  
ENTRE CALLE COPEY Y CALLE ARCE  
Pte.: FABIOLA VIRIDIANA MARQUEZ VALLEJO  
Sr.: ARMANDO ESTRADA VARGAS  
1er. Escript.: AMALIA OCAÑA BAUTISTA  
2do. Escript.: JORGE ENRIQUE ROSTRO PEREZ  
1er. Supl.: ANA MARIA MAREZ GARCIA  
2do. Supl.: MARIA ARACELY MORENO SAUCEDO  
3er. Supl.: ANGEL SILVA ZAMUDIO

Sección: 1564 BÁSICA D: 2  
Ubicación: CASA DEL SEÑOR JORGE ERASMO ORTÍZ ESQUIVEL  
CALLE YULÁN NÚMERO 818, FRACCIONAMIENTO AÑO 2000,  
CÓDIGO POSTAL 26083  
ENTRE CALLE TULE Y CALLE OLMO  
Pte.: JOSE ROGELIO MALDONADO AYALA  
Sr.: SONIA ROSA MARIA XX CARLIN  
1er. Escript.: LUIS GILBERTO RAMIREZ SUAREZ  
2do. Escript.: CESAR ADRIAN LINAN RUIZ  
1er. Supl.: MARICELA MONTOYA VAZQUEZ  
2do. Supl.: RICARDO OROZCO HERNANDEZ  
3er. Supl.: DIANA CECILIA PEREZ PEREZ

Sección: 1548 BÁSICA D: 2  
Ubicación: CASA DE LA SEÑORA ARACELY OLVERA GONZÁLEZ  
CALLE MALVA NÚMERO 404, FRACCIONAMIENTO ACOROS 2,  
CÓDIGO POSTAL 26083  
ENTRE CALLE JACARANDAS Y CALLE CARDO ALPINO  
Pte.: MANUEL ALFONSO MARTINEZ LOPEZ  
Sr.: DARLIZ ISEL LOPEZ GAYTAN  
1er. Escript.: JORGE ALBERTO ALDANA CASTELLANOS  
2do. Escript.: LETICIA MARIN LOMAS  
1er. Supl.: JUAN CARLOS MARTINEZ CEBALLOS  
2do. Supl.: MARTHA ELIZABETH PACHECO ROMO  
3er. Supl.: ERIKA MARTINEZ GRIMALDO

Sección: 1550 CONTIGUA 1 D: 2  
Ubicación: CASA DEL SEÑOR LUIS ALBERTO MORALES REYES  
CALLE GUANACASTE NÚMERO 2037, FRACCIONAMIENTO  
ACOROS 2, CÓDIGO POSTAL 26080  
ESQUINA CON CALLE VIDALBA  
Pte.: HILDA ARACELY LECHLER IBARRA  
Sr.: TIRZO MATA MORENO  
1er. Escript.: CECILIA MARGARITA NAVARRO SOTELO  
2do. Escript.: MIRNA ARACELY LOPEZ GOMEZ  
1er. Supl.: BRENDA INES LOYA MOLINA  
2do. Supl.: NESTOR EMANUEL MATA MARTINEZ  
3er. Supl.: SILVIA JAZMIN LOPEZ VERA

Sección: 1552 CONTIGUA 1 D: 2  
Ubicación: ESCUELA PRIMARIA FÉLIX CAMPOS CORONA CALLE  
LUPITA MUÑOZ RODRIGUEZ SIN NÚMERO, COLONIA DOÑA  
PURA, CÓDIGO POSTAL 26085  
ENTRE CALLE JOSÉ AYALA Y CALLE GRISELDA B. DE AYALA  
Pte.: ROSA IMELDA CABALLERO VASQUEZ  
Sr.: SONIA LIZETH ONTIVEROS NAVARRO  
1er. Escript.: JENNIFER CAROLINA HERRERA HERNANDEZ  
2do. Escript.: DARIELA IBETH SALINAS RODRIGUEZ  
1er. Supl.: DAMIAN MARTINEZ PARDO  
2do. Supl.: KARLA RODRIGUEZ CONTRERAS  
3er. Supl.: JUANA PATRICIA HERNANDEZ ROBLEDO

Sección: 1554 CONTIGUA 1 D: 2  
Ubicación: ESCUELA PRIMARIA HERIBERTO SALAS FLORES  
CALLE CUMBRES DE LOS ALPES SIN NÚMERO, COLONIA  
CUMBRES, CÓDIGO POSTAL 26080  
ENTRE CALLE CUMBRES DE ACONCAGUA Y CALLE CUMBRES  
DEL TÍBET  
Pte.: ANGELICA PARRA ESQUEDA  
Sr.: ARELY VARGAS GARZA  
1er. Escript.: MARIA GUADALUPE MONTOLONGO MARTINEZ  
2do. Escript.: MIGUEL ANGEL TELLO RODRIGUEZ  
1er. Supl.: FERNANDO LEDEZMA MEDRANO  
2do. Supl.: NORA IMELDA MARTINEZ AVILA  
3er. Supl.: SAN JUANA SAUCEDO MORALES

Sección: 1557 BÁSICA D: 2  
Ubicación: CASA DEL SEÑOR ARMANDO GARCÍA HERNÁNDEZ  
CALLE ACIRÓN NÚMERO 1627, COLONIA ACOROS, CÓDIGO  
POSTAL 26083  
ENTRE CIRCUITO ACIRÓN  
Pte.: BIBIANA YOVANI JIMENEZ GUZMAN  
Sr.: CRISTIAN GABRIEL GARCIA PEREZ  
1er. Escript.: YESSELA DEL ROCIO JIMENEZ GUZMAN  
2do. Escript.: HORACIO JOTA DOMINGUEZ  
1er. Supl.: ELIDA MARTINEZ ROCHA  
1er. Supl.: BEATRIZ ADRIANA NIÑO IBARRA  
3er. Supl.: GUADALUPE MOLINA PATRACA

Sección: 1563 BÁSICA D: 2  
Ubicación: CASA DE LA SEÑORA LILIA ARGELIA TORRES  
POMELO NÚMERO 913, FRACCIONAMIENTO AÑO 2000, CÓDIGO  
POSTAL 26083  
ESQUINA CON CALLE COPEY  
Pte.: MA GUADALUPE RUIZ RIVERA  
Sr.: JULIA ELIZABETH VASQUEZ BARRIENTOS  
1er. Escript.: LESLIE ISABEL LOPEZ VAZQUEZ  
2do. Escript.: ROLANDO MARES RAMIREZ  
1er. Supl.: EDWIN VLADIMIR AGUIRRE VAQUERA  
2do. Supl.: CYNTHIA LIZETH ALVA LOPEZ  
3er. Supl.: PATRICIA ROSALES CORREA

Sección: 1562 BÁSICA D: 2  
Ubicación: CASA DE LA SEÑORA IRMA MARÍN LOMAS CALLE  
POMELO NÚMERO 913, FRACCIONAMIENTO AÑO 2000, CÓDIGO  
POSTAL 26083  
ENTRE CALLE CAPULÍN Y CALLE OLMO  
Pte.: JONATHAN ALONSO LOERA ONTIVEROS  
Sr.: ANGELBY IRUEGAZ HERNANDEZ  
1er. Escript.: ERASMO MARTINEZ LOPEZ  
2do. Escript.: ANDREA RUBI BERNAL MARTINEZ  
1er. Supl.: JOSE MANUEL LEON TORRES  
2do. Supl.: MARIA ELENA LIMON DUARTE  
3er. Supl.: KARINA ISAMARY MARTINEZ FUENTES

Sección: 1564 CONTIGUA 1 D: 2  
Ubicación: CASA DEL SEÑOR JORGE ERASMO ORTÍZ ESQUIVEL  
CALLE YULÁN NÚMERO 818, FRACCIONAMIENTO AÑO 2000,  
CÓDIGO POSTAL 26083  
ENTRE CALLE TULE Y CALLE OLMO  
Pte.: AZIEL JATNIEL MALDONADO RANGEL  
Sr.: HECTOR EDUARDO PINEDA RAMOS  
1er. Escript.: MARIA ELENA JORDAN GARCIA  
2do. Escript.: ESTEBAN CHAVEZ PICAZO  
1er. Supl.: MARICELA MONTOYA VAZQUEZ  
2do. Supl.: SOLEDAD CONCEPCION RUIZ CASTRO  
3er. Supl.: JUAN GERARDO REYNA ROMO

Sección: 1548 CONTIGUA 1 D: 2  
Ubicación: CASA DE LA SEÑORA ARACELY OLVERA GONZÁLEZ  
CALLE MALVA NÚMERO 404, FRACCIONAMIENTO ACOROS 2,  
CÓDIGO POSTAL 26083  
ENTRE CALLE JACARANDAS Y CALLE CARDO ALPINO  
Pte.: IVAN ALONSO GUZMAN VALDEZ  
Sr.: JUAN CARLOS MENDOZA TORRES  
1er. Escript.: OCTAVIO LARES GARCIA  
2do. Escript.: ELIZABETH MARTINEZ CARRIZALES  
1er. Supl.: FRANCISCO MONTEJO LOPEZ  
2do. Supl.: SANTA ANA LOZOYA LOPEZ  
3er. Supl.: PATRICIA RINCON RIVERA

Sección: 1550 CONTIGUA 1 D: 2  
Ubicación: CASA DEL SEÑOR LUIS ALBERTO MORALES REYES  
CALLE GUANACASTE NÚMERO 2037, FRACCIONAMIENTO  
ACOROS 2, CÓDIGO POSTAL 26080  
ESQUINA CON CALLE VIDALBA  
Pte.: AURELIANO LOPEZ MONTIEL  
Sr.: SAN JUANITA RUBI AGUILAR TINAJERA  
1er. Escript.: YESSICA JAZMIN LINARES DE LA ROSA  
2do. Escript.: MARIO ALBERTO LOPEZ MONTOYA  
1er. Supl.: HECTOR HUGO MARTINEZ ESPINOZA  
2do. Supl.: FLORENCIA JIMENEZ RODRIGUEZ  
3er. Supl.: LUCIA MARTINEZ ROSALDO

Sección: 1553 BÁSICA D: 2  
Ubicación: SALÓN DE USOS MÚLTIPLES LUIS DONALDO  
COLOSIO CALLE CUMBRES DE LA TENTACIÓN SIN NÚMERO,  
COLONIA CUMBRES, CÓDIGO POSTAL 26080  
ESQUINA CON CALLE ANIMAS  
Pte.: SARAHI YUZETH LOPEZ ROBLES  
Sr.: MARIEL JUAREZ CASTAÑEDA  
1er. Escript.: JUAN JOSE LINARES ESQUIVEL  
2do. Escript.: RAUL OSVALDO GUJARDO BARRON  
1er. Supl.: AZENETH MONREAL ROSALES  
2do. Supl.: ROSARIO NERY ONTIVEROS GUERRERO  
3er. Supl.: AGUSTINA RIOS RODRIGUEZ

Sección: 1555 BÁSICA D: 2  
Ubicación: ESCUELA PRIMARIA ANDRÉS CÁRDENAS AMARO  
CALLE NEVADO DE TOLUCA NÚMERO 314, COLONIA CUMBRES,  
CÓDIGO POSTAL 26080  
ENTRE CALLE CUMBRES DEL TÍBET Y CALLE CUMBRES DE  
MONTE ALBÁN  
Pte.: GLORIA LETICIA JIMENEZ CASTILLON  
Sr.: YULISSA ELIZABETH MARTINEZ RODRIGUEZ  
1er. Escript.: ANGEL MALDONADO BRIONES  
2do. Escript.: ORIDA KAREN MENDOZA BENITEZ  
1er. Supl.: FELIX LOMBRANA CASTILLO  
2do. Supl.: JARED MACIAS HERNANDEZ  
3er. Supl.: GUADALUPE LECHLER GALLEGOS

Sección: 1558 BÁSICA D: 2  
Ubicación: ESCUELA PRIMARIA ESTATAL COAHUILA CALLE  
TULE NÚMERO 1810, FRACCIONAMIENTO AÑO 2000, CÓDIGO  
POSTAL 26083  
ENTRE CALLE NOGAL Y CALLE CORONILLA  
Pte.: FRANCISCO JAVIER GONZALEZ SORIA  
Sr.: OCTAVIO SAID ROBLEDO RAMIREZ  
1er. Escript.: HUMBERTO GUADALUPE REYNA ALMANZA  
2do. Escript.: BERSANI TIRADO HERNANDEZ  
1er. Supl.: FRANCISCO JAVIER PERALTA SALAZAR  
2do. Supl.: JUAN ESTEBAN ROBLEDO DAVILA  
3er. Supl.: ALMA ROSA ADAME SALDAÑA

Sección: 1560 CONTIGUA 1 D: 2  
Ubicación: CASA DE LA SEÑORA LILIA ARGELIA TORRES  
POMELO NÚMERO 913, FRACCIONAMIENTO AÑO 2000, CÓDIGO  
POSTAL 26083  
ESQUINA CON CALLE COPEY  
Pte.: VANESSA PONCE MORIN  
Sr.: IRIS ANAHI CASTELLANOS GUZMAN  
1er. Escript.: GUADALUPE FLORES RAMOS  
2do. Escript.: MA ISABEL VICUÑA TORRES  
1er. Supl.: EDUARDO ELIUD RAMIREZ MORENO  
2do. Supl.: CRISTIAN EMANUEL RIOS MARTINEZ  
3er. Supl.: ANDY JOSEPH QUEVEDO CARREON

Sección: 1563 BÁSICA D: 2  
Ubicación: CASA DE LA SEÑORA MARIA ELIZABETH ÁLVAREZ  
ALTAMIRANO CALLE CEIBA NÚMERO 1001, FRACCIONAMIENTO  
ALAMILLOS, CÓDIGO POSTAL 26080  
ESQUINA CON CALLE CAPULÍN  
Pte.: PEDRO GONZALEZ RAMIREZ  
Sr.: MANUEL DE JESUS BARRIENTOS MARCHAND  
1er. Escript.: MARTHA ALICIA ESCAREÑO ALARCON  
2do. Escript.: JOSE GILBERTO LOPEZ LOPEZ  
1er. Supl.: JUAN MANUEL MURILLO PAREDES  
2do. Supl.: ESPERANZA SANCHEZ MONTANO  
3er. Supl.: OSCAR ENRIQUE JUAREZ DE LA CRUZ

Sección: 1565 BÁSICA D: 2  
Ubicación: CASA DE LA SEÑORA MARICELA MORALES VÁZQUEZ  
CALLE OLMO NÚMERO 1624, FRACCIONAMIENTO ACOROS,  
CÓDIGO POSTAL 26083  
ENTRE AVENIDA VILLA DE HERRERA Y AVENIDA MAR DE  
CORTEZ  
Pte.: PEDRO EDEN JASSO HERNANDEZ  
Sr.: JOSE ALBERTO ROSALES CENCEROS  
1er. Escript.: LUIS JAIMÉ LOPEZ VARGAS  
2do. Escript.: AXEL DE JESUS MARGARITO DAVILA  
1er. Supl.: ELSA MORALES ALVARADO  
2do. Supl.: ROXANA CHAVARRIA BETANCOURT  
3er. Supl.: GRICELDA LIRA DE LA RIVA

Sección: 1549 BÁSICA D: 2  
Ubicación: CASA DE LA SEÑORA LAURA HERNÁNDEZ OROZCO  
CALLE GUANACASTE NÚMERO 2229, COLONIA ACOROS 2,  
CÓDIGO POSTAL 26080  
ENTRE CALLE AGUAVIENTOS Y CALLE COCULO  
Pte.: JUAN CARLOS NAVA GARCIA  
Sr.: YAJAIRA SARAHI ORTEGA RODRIGUEZ  
1er. Escript.: SELENE MATA RUBIO  
2do. Escript.: JOEL EDUARDO RAMOS GARCIA  
1er. Supl.: JESUS ROSALES GONZALEZ  
2do. Supl.: ALMA ROSA SAENZ GARZA  
3er. Supl.: EVA JULIA MARTINEZ HERNANDEZ

Sección: 1551 BÁSICA D: 2  
Ubicación: CASA DE LA SEÑORA LUCINA ARELLANO MATA  
CALLE PURA MUÑOZ NÚMERO 404, COLONIA DOÑA PURA,  
CÓDIGO POSTAL 26088  
ENTRE BOULEVARD FIDEL VILLARREAL Y CALLE NICANORA  
VALDEZ DE MUÑOZ  
Pte.: EMERSON ESPARZA GONZALEZ  
Sr.: MARTHA LUZ JUAREZ OBREGON  
1er. Escript.: ALDO IVAN LAUREL LEAL  
2do. Escript.: LEONEL MACIAS HERNANDEZ  
1er. Supl.: OMAR RAMIREZ MARTINEZ  
2do. Supl.: OMAR DE JESUS RAMIREZ MARTINEZ  
3er. Supl.: MARTIN LARA RODRIGUEZ

Sección: 1553 CONTIGUA 1 D: 2  
Ubicación: SALÓN DE USOS MÚLTIPLES LUIS DONALDO  
COLOSIO CALLE CUMBRES DE LA TENTACIÓN SIN NÚMERO,  
COLONIA CUMBRES, CÓDIGO POSTAL 26080  
ESQUINA CON CALLE ANIMAS  
Pte.: CARLOS CANTU CARREON  
Sr.: LUISIANA MARIA LEDEZMA HERNANDEZ  
1er. Escript.: ROSA MARIA LONGORIA VALDES  
2do. Escript.: ALICIA MARTINEZ RODRIGUEZ  
1er. Supl.: JOSE BENITO MUZQUIZ TORRES  
2do. Supl.: JOSE GUADALUPE LOPEZ CONTRERAS  
3er. Supl.: ANDREA LANDAVERDE RAMIREZ

Sección: 1555 CONTIGUA 1 D: 2  
Ubicación: ESCUELA PRIMARIA ANDRÉS CÁRDENAS AMARO  
CALLE NEVADO DE TOLUCA NÚMERO 314, COLONIA CUMBRES,  
CÓDIGO POSTAL 26080  
ENTRE CALLE CUMBRES DEL TÍBET Y CALLE CUMBRES DE  
MONTE ALBÁN  
Pte.: RAQUEL MENDOZA SOSA  
Sr.: RAHEL DEL CARMEN LEOS SANAYET  
1er. Escript.: KARLA YOLANDA MELCHOR REYNA  
2do. Escript.: BLANCA AURORA LIMON GUERRERO  
1er. Supl.: JOSE DE JESUS RAMIREZ FLORES  
2do. Supl.: LUIS ALBERTO JIMENEZ LOZANO  
3er. Supl.: JUAN FRANCISCO MARTINEZ GUERRERO

Sección: 1559 BÁSICA D: 2  
Ubicación: CASA DEL SEÑOR CARLOS OMAR GARCÍA LEDEZMA  
CALLE ESCOBÓN NÚMERO 1921, COLONIA ACOROS 2, CÓDIGO  
POSTAL 26080  
ENTRE CALLE VINCA Y CALLE JARILLA  
Pte.: MAYRA ELIZABETH GONZALEZ OCHOA  
Sr.: REYNA LEOITILDE LEDEZMA VARGAS  
1er. Escript.: GUADALUPE RODOLFO LOPEZ CORTES  
2do. Escript.: MARIA AZUCENA GAYTAN ARGUELLO  
1er. Supl.: DIANA PALACIOS MUÑOZ  
2do. Supl.: LAURA LETICIA QUINTERO PUENTE  
3er. Supl.: BALTAZAR HERRERA MENDEZ

Sección: 1561 BÁSICA D: 2  
Ubicación: ESCUELA PRIMARIA JOSÉ JUAN ORTÍZ SÁNCHEZ  
BOULEVARD LAS FLORES NÚMERO 602, FRACCIONAMIENTO  
AÑO 2000, CÓDIGO POSTAL 26083  
ENTRE CALLE COPEY Y CALLE ARCE  
Pte.: ROSA CRISTAL GUTIERREZ FLORES  
Sr.: LUIS FERNANDO URBINA GARCIA  
1er. Escript.: JOANA MORALES BELMARES  
2do. Escript.: SABINA ORTIZ RODRIGUEZ  
1er. Supl.: GUADALUPE DE JESUS MARES GARCIA  
2do. Supl.: JOSE ALBERTO HERNANDEZ JUAREZ  
3er. Supl.: JOSEFA POMPA GONZALEZ

Sección: 1563 CONTIGUA 1 D: 2  
Ubicación: CASA DE LA SEÑORA MARIA ELIZABETH ÁLVAREZ  
ALTAMIRANO CALLE CEIBA NÚMERO 1001, FRACCIONAMIENTO  
ALAMILLOS, CÓDIGO POSTAL 26080  
ESQUINA CON CALLE CAPULÍN  
Pte.: KARLA LUCELY MARTINEZ GUTIERREZ  
Sr.: YORANI JAVIER SANCHEZ OCHOA  
1er. Escript.: OLGA PATRICIA LIMON ORTIZ  
2do. Escript.: JOSE DOLORES CAMACHO RODRIGUEZ  
1er. Supl.: JUAN JESUS PACHECO OBREGON  
2do. Supl.: LUCERO GUADALUPE VASQUEZ ROMERO  
3er. Supl.: IVETT MARES GARCIA

Sección: 1565 CONTIGUA 1 D: 2  
Ubicación: CASA DE LA SEÑORA MARICELA MORALES VÁZQUEZ  
CALLE OLMO NÚMERO 1624, FRACCIONAMIENTO ACOROS,  
CÓDIGO POSTAL 26083  
ENTRE AVENIDA VILLA DE HERRERA Y AVENIDA MAR DE  
CORTEZ  
Pte.: AMALIA SANCHEZ PONCE  
Sr.: ERIC ALFREDO JACOME PEREZ  
1er. Escript.: JAIR LOPEZ ZAVALA  
2do. Escript.: MA DE LOS ANGELES MEDINA MARTINEZ  
1er. Supl.: ADRIANA LETICIA MORALES VASQUEZ  
2do. Supl.: JESUS ANGEL RESENDOZ GONZALEZ  
3er. Supl.: MARICELA MORALES VASQUEZ

**(PIEDRAS NEGRAS/D: 2)**

Sección: 1566 BÁSICA D: 2  
Ubicación: PLAZA PÚBLICA FRACCIONAMIENTO CUMBRES  
CALLE MONTE ALBÁN SIN NÚMERO, COLONIA CUMBRES,  
CÓDIGO POSTAL 26080  
ENTRE CALLE CUMBRE DE ORIZABA Y CALLE 3 CUMBRES  
Pie.: ADRIANA CAROLINA PALACIOS REYES  
Sr.: YARA EDITH LIRA GONZÁLEZ  
1er. Escrut.: CRISTIAN ANTONIO REYES TORRES  
2do. Escrut.: JOSELYN PRISCILIA PUENTE RIOS  
1er. Supl.: GUADALUPE MONTELONGO SANCHEZ  
2do. Supl.: EDUARDO REYES TORRES  
3er. Supl.: JOSÉ CORTÉS GARCÍA

Sección: 1566 CONTIGUA 1 D: 2  
Ubicación: PLAZA PÚBLICA FRACCIONAMIENTO CUMBRES  
CALLE MONTE ALBÁN SIN NÚMERO, COLONIA CUMBRES,  
CÓDIGO POSTAL 26080  
ENTRE CALLE CUMBRE DE ORIZABA Y CALLE 3 CUMBRES  
Pie.: BARBARA ELIZABETH SANCHEZ VELEZ  
Sr.: GILBERTO NOEL LOPEZ TORRES  
1er. Escrut.: JESUS ALBERTO LOPEZ CORONADO  
2do. Escrut.: KARINA SOLANO MEJIA  
1er. Supl.: ELIZABETH MORONES RIVERA  
2do. Supl.: MARIA GUADALUPE REYES TORRES  
3er. Supl.: MIREYA JASMIN DE LA CRUZ RIOS

Sección: 1567 BÁSICA D: 2  
Ubicación: CASA DE LA SEÑORA SOCORRO GARCÍA FRANCO  
AVENIDA LAS TORRES NÚMERO 301, COLONIA CUMBRES,  
CÓDIGO POSTAL 26080  
ESQUINA CON CALLE CUMBRES DE LA TENTACIÓN  
Pie.: YADIRA IMELDA LUGO BAUTISTA  
Sr.: REYES DE JESUS LOPEZ ROBLES  
1er. Escrut.: WENDY MITZUE LARES MENCHACA  
2do. Escrut.: MAYRA ANGELICA CORPUS VASQUEZ  
1er. Supl.: DENISSE ANGELICA NAVA RETA  
2do. Supl.: DIANA LIZBETH ARREDONDO MORENO  
3er. Supl.: MARIA DE LA LUZ LOPEZ ARROYO

Sección: 1567 CONTIGUA 1 D: 2  
Ubicación: CASA DE LA SEÑORA SOCORRO GARCÍA FRANCO  
AVENIDA LAS TORRES NÚMERO 301, COLONIA CUMBRES,  
CÓDIGO POSTAL 26080  
ESQUINA CON CALLE CUMBRES DE LA TENTACIÓN  
Pie.: SANDRA JUANITA ELIZABETH LUNA AGUINALA  
Sr.: JOSE ANGEL OLIVARES CASTAÑEDA  
1er. Escrut.: MARIA ROSA HILDA DE LA CRUZ QUIROZ  
2do. Escrut.: JAVIER MONGARRO MUÑOZ  
1er. Supl.: ANA BELEN RAMIREZ OLIDEN  
2do. Supl.: BLANCA PATRICIA GUADALUPE DE LA ROSA DE LUNA  
3er. Supl.: IRMA NIÑO MARTINEZ

**SABINAS >**

Sección: 692 BÁSICA D: 3  
Ubicación: ESCUELA PRIMARIA ESTATAL PROFESOR PATRICIO  
FLORES ZAMBRANO CALLE OCTAVIANO AGÜERO NÚMERO 975,  
COLONIA SAN LUIS, SABINAS, CÓDIGO POSTAL 26736.  
Pie.: JESUS EDUARDO GUTIERREZ MOZOUEDA  
Sr.: SANDRA PATRICIA PADILLA DE LEON  
1er. Escrut.: SAYRA GUADALUPE MUÑOZ MARTINEZ  
2do. Escrut.: RICARDO ENRIQUE PIZARRA CUELLAR  
1er. Supl.: JAIME LOPEZ RODRIGUEZ  
2do. Supl.: LILDA QUIROZ RESENDIZ  
3er. Supl.: GILBERTO JAVIER VAZQUEZ LOERA

Sección: 692 CONTIGUA 1 D: 3  
Ubicación: ESCUELA PRIMARIA ESTATAL PROFESOR PATRICIO  
FLORES ZAMBRANO CALLE OCTAVIANO AGÜERO NÚMERO  
975, COLONIA SAN LUIS, SABINAS, CÓDIGO POSTAL 26736.  
Pie.: LAURA LUISA LOPEZ CALDERON  
Sr.: PALOMA ACUÑA MENDEZ  
1er. Escrut.: ALMA LETICIA PADILLA MUÑOZ  
2do. Escrut.: JOEL ROBLES ESQUIVEL  
1er. Supl.: JOSE GILBERTO MARQUEZ PEREZ  
2do. Supl.: JORGE LUIS RAMIREZ MARTINEZ  
3er. Supl.: MARIA CONCEPCION LUGO GUILLEN

Sección: 692 CONTIGUA 2 D: 3  
Ubicación: ESCUELA PRIMARIA ESTATAL PROFESOR PATRICIO  
FLORES ZAMBRANO CALLE OCTAVIANO AGÜERO NÚMERO  
975, COLONIA SAN LUIS, SABINAS, CÓDIGO POSTAL 26736.  
Pie.: LEOPOLDO LARRE CABRERA  
Sr.: YOLANDA GUADALUPE RAMIREZ INFANTE  
1er. Escrut.: VERONICA VALERIA BARAJAS GONZALEZ  
2do. Escrut.: MARIO EFRAIN SUSTAITA RODRIGUEZ  
1er. Supl.: GUADALUPE JOSEFINA MARTINEZ GOMEZ  
2do. Supl.: ANA LAURA RINGEL PONCE  
3er. Supl.: YAZMIN JUSSETH MONTELONGO RODRIGUEZ

Sección: 692 CONTIGUA 3 D: 3  
Ubicación: ESCUELA PRIMARIA ESTATAL PROFESOR PATRICIO  
FLORES ZAMBRANO CALLE OCTAVIANO AGÜERO NÚMERO  
975, COLONIA SAN LUIS, SABINAS, CÓDIGO POSTAL 26736.  
Pie.: ALAN FERNANDO LOPEZ GARCIA  
Sr.: JOSE GUADALUPE LINAN ACUÑA  
1er. Escrut.: NORMA LETICIA PEREZ MENDOZA  
2do. Escrut.: NATALIA JASSO AREVALO  
1er. Supl.: SOFIA MARTINEZ OSORIA  
2do. Supl.: JESSICA GUADALUPE REYES SILVA  
3er. Supl.: BRENDA ALEJANDRA MORALES AVALA

Sección: 692 CONTIGUA 4 D: 3  
Ubicación: ESCUELA PRIMARIA ESTATAL PROFESOR PATRICIO  
FLORES ZAMBRANO CALLE OCTAVIANO AGÜERO NÚMERO 975,  
COLONIA SAN LUIS, SABINAS, CÓDIGO POSTAL 26736.  
Pie.: MARIA TERESA ORTEGA FLORES  
Sr.: LYDIA ARACELI VILLANUEVA ALVAREZ  
1er. Escrut.: MARIA MONICA RUIZ PEREZ  
2do. Escrut.: DAMARIS OCURA RODRIGUEZ  
1er. Supl.: PATRICIA CAMACHO ARANDA  
2do. Supl.: ALMA PATRICIA RODRIGUEZ MONTALVO  
3er. Supl.: PORFIRIO GARZA CAMPOS

Sección: 692 CONTIGUA 5 D: 3  
Ubicación: ESCUELA PRIMARIA ESTATAL PROFESOR PATRICIO  
FLORES ZAMBRANO CALLE OCTAVIANO AGÜERO NÚMERO  
975, COLONIA SAN LUIS, SABINAS, CÓDIGO POSTAL 26736.  
Pie.: JOSE LUIS REYNA TOLEDO  
Sr.: MARIA SARA MARTINEZ CASILLAS  
1er. Escrut.: RICARDO SALAZAR ROMERO  
2do. Escrut.: MARIBEL SORIANO VELAZQUEZ  
1er. Supl.: ANGELICA MEDINA PEREZ  
2do. Supl.: JACOBO RUIZ JARAMILLO  
3er. Supl.: MARIBEL SALAZAR MARTINEZ

Sección: 692 CONTIGUA 6 D: 3  
Ubicación: ESCUELA PRIMARIA ESTATAL PROFESOR PATRICIO  
FLORES ZAMBRANO CALLE OCTAVIANO AGÜERO NÚMERO  
975, COLONIA SAN LUIS, SABINAS, CÓDIGO POSTAL 26736.  
Pie.: YISSEL SARAHÍ VAZQUEZ BUENO  
Sr.: YURIDIA DEVIS CALDERON  
1er. Escrut.: ANDRES GARZA MORIS  
2do. Escrut.: MARIA DE LOURDES VALDEZ ROJAS  
1er. Supl.: DIANA EULICIA MORALES ALVARADO  
2do. Supl.: CECILIA GARCIA MARTINEZ  
3er. Supl.: YULIANA PALOMA TAVARES MORENO

Sección: 692 CONTIGUA 7 D: 3  
Ubicación: ESCUELA PRIMARIA ESTATAL PROFESOR PATRICIO  
FLORES ZAMBRANO CALLE OCTAVIANO AGÜERO NÚMERO  
975, COLONIA SAN LUIS, SABINAS, CÓDIGO POSTAL 26736.  
Pie.: PERLA GABRIELA ESPINO FARIAS  
Sr.: MEREDITH DELIA MEDINA MONTAÑEZ  
1er. Escrut.: MIGUEL ANGEL VALDEZ JUAREZ  
2do. Escrut.: MARIA CLOTILDE ALONSO MELENDEZ  
1er. Supl.: RAUL EMMANUEL HIDALGO RODRIGUEZ  
2do. Supl.: ANGELICA SANCHEZ MEZA  
3er. Supl.: MARIA DEL CARMEN TORRES DE LEON

Sección: 692 CONTIGUA 8 D: 3  
Ubicación: ESCUELA PRIMARIA ESTATAL PROFESOR PATRICIO  
FLORES ZAMBRANO CALLE OCTAVIANO AGÜERO NÚMERO 975,  
COLONIA SAN LUIS, SABINAS, CÓDIGO POSTAL 26736.  
Pie.: BIANCA JULISSA MATA REYES  
Sr.: JESUS SALVADOR MENDOZA HERNANDEZ  
1er. Escrut.: LETICIA ELIZABETH VASQUEZ VEGA  
2do. Escrut.: BENITO GONZALEZ ARRIAGA  
1er. Supl.: MARIA DE LA LUZ DE LA ROSA GUTIERREZ  
2do. Supl.: JUAN DE DIOS SILVA TORRES  
3er. Supl.: CYNTHIA VIRIDIANA RAMON MOLANO

Sección: 692 CONTIGUA 9 D: 3  
Ubicación: ESCUELA PRIMARIA ESTATAL PROFESOR PATRICIO  
FLORES ZAMBRANO CALLE OCTAVIANO AGÜERO NÚMERO  
975, COLONIA SAN LUIS, SABINAS, CÓDIGO POSTAL 26736.  
Pie.: BARBARA REGINA MUÑOZ RAMIREZ  
Sr.: LENDY LEISLY BELTRAN RODRIGUEZ  
1er. Escrut.: ALVARO VAZQUEZ PADILLA  
2do. Escrut.: AZUCENA BERENICE ARMENDARIZ GOMEZ  
1er. Supl.: MARIBEL QUIÑONES ALVARADO  
2do. Supl.: VERONICA URBINA GUTIERREZ  
3er. Supl.: ARTURO CORDOVA GUTIERREZ

Sección: 693 BÁSICA D: 3  
Ubicación: ESCUELA SECUNDARIA TECNICA # 68 CALLE  
AMADOR CHAPA NÚMERO 1150, COLONIA LOS MONTES,  
SABINAS, CÓDIGO POSTAL 26729.  
AMADOR CHAPA Y CARRETERA DON MARTIN  
Pie.: CINTHIA NEREIDA MATA BARRERA  
Sr.: JOSE LUIS MEDELLIN ARZOLA  
1er. Escrut.: VERONICA CERVANTES SANCHEZ  
2do. Escrut.: JUAN MONREAL RENOVATO  
1er. Supl.: CYNTHIA OLIVIA SANTOYO RUIZ  
2do. Supl.: CINDY DARIELA LOPEZ CONTRERAS  
3er. Supl.: HECTOR JAVIER SALINAS GALINDO

Sección: 693 CONTIGUA 1 D: 3  
Ubicación: ESCUELA SECUNDARIA TECNICA # 68 CALLE  
AMADOR CHAPA NÚMERO 1150, COLONIA LOS MONTES,  
SABINAS, CÓDIGO POSTAL 26729.  
AMADOR CHAPA Y CARRETERA DON MARTIN  
Pie.: JUAN MANUEL MUÑOZ MARTINEZ  
Sr.: ROBERTO HERNANDEZ SOTO  
1er. Escrut.: MANUEL CAMACHO CUEVAS  
2do. Escrut.: VICTORIA VANESSA NEGRETE GALVAN  
1er. Supl.: BEATRIZ ALEJANDRA TERRAZAS ROMERO  
2do. Supl.: MELQUIADES NARCISO ALEJANDRO  
3er. Supl.: RAUL EDUARDO ESCAREÑO SANCHEZ

Sección: 693 CONTIGUA 2 D: 3  
Ubicación: ESCUELA SECUNDARIA TECNICA # 68 CALLE  
AMADOR CHAPA NÚMERO 1150, COLONIA LOS MONTES,  
SABINAS, CÓDIGO POSTAL 26729.  
AMADOR CHAPA Y CARRETERA DON MARTIN  
Pie.: ERENDIRA MARGARITA ORDÓÑEZ RAMIREZ  
Sr.: DEMETRIO WISLAR CAZARES  
1er. Escrut.: ALEJANDRA JIMENEZ JIMENEZ  
2do. Escrut.: ALMA ESTELA GUERRERO SEGOVIA  
1er. Supl.: GEMA YADIRA OSORIA TORRES  
2do. Supl.: SARA ORTEGA GONZALEZ  
3er. Supl.: BERTHA ROSA LOPEZ COLLINGA

Sección: 693 CONTIGUA 3 D: 3  
Ubicación: ESCUELA SECUNDARIA TECNICA # 68 CALLE  
AMADOR CHAPA NÚMERO 1150, COLONIA LOS MONTES,  
SABINAS, CÓDIGO POSTAL 26729.  
AMADOR CHAPA Y CARRETERA DON MARTIN  
Pie.: DULCE MARIA ABUNDIZ FRAYRE  
Sr.: CARMEN ALICIA PEREZ AVILES  
1er. Escrut.: MARIA DEL CARMEN LOPEZ GALLEGOS  
2do. Escrut.: JULIA GUADALUPE RUIJAS AGUIRRE  
1er. Supl.: ARCELIA HERNANDEZ JAIME  
2do. Supl.: CESAR PALACIOS LIRA  
3er. Supl.: JESUS ENRIQUE FRAGA FLORES

Sección: 693 CONTIGUA 4 D: 3  
Ubicación: ESCUELA SECUNDARIA TECNICA # 68 CALLE  
AMADOR CHAPA NÚMERO 1150, COLONIA LOS MONTES,  
SABINAS, CÓDIGO POSTAL 26729.  
AMADOR CHAPA Y CARRETERA DON MARTIN  
Pie.: OVIDIO LICEAGA LOPEZ  
Sr.: ELOISA ARELLANO MARTINEZ  
1er. Escrut.: RAMON ALBERTO LUEVANOS BELTRAN  
2do. Escrut.: LUCERO GUERRERO SEGOVIA  
1er. Supl.: CLAUDIA VERONICA JUAREZ ESPARZA  
2do. Supl.: MARICELA RAMIREZ CANTU  
3er. Supl.: ROMAN ALEJANDRO CUEVAS CORTES

Sección: 693 CONTIGUA 5 D: 3  
Ubicación: ESCUELA SECUNDARIA TECNICA # 68 CALLE  
AMADOR CHAPA NÚMERO 1150, COLONIA LOS MONTES,  
SABINAS, CÓDIGO POSTAL 26729.  
AMADOR CHAPA Y CARRETERA DON MARTIN  
Pie.: LINDA KARINA LIRA CORDOVA  
Sr.: ESMERALDA MIREYA PONCE VASQUEZ  
1er. Escrut.: LUIS FERNANDO GRIMALDO ALVAREZ  
2do. Escrut.: ALMA ROSA GUIA SOSA  
1er. Supl.: NEREIDA YADIRA JUAREZ RODRIGUEZ  
2do. Supl.: MA TERESA RAMON MARQUEZ  
3er. Supl.: CESAR EFREN VELAZ CANTU

Sección: 694 BÁSICA D: 3  
Ubicación: ESCUELA PRIMARIA CLUB DE LEONES CALLE SIMÓN  
BOLIVAR SIN NÚMERO, COLONIA CENTENARIO, SABINAS,  
CÓDIGO POSTAL 26750.  
ENTRE CALLE EPIFANIO RAMOS Y PRIMERO DE MAYO  
Pie.: NORMA LETICIA MEDINA GÓMEZ  
Sr.: MARIA DEL REFUGIO AVILES RUIJAS  
1er. Escrut.: ANDRES TORRES VALDES  
2do. Escrut.: JULIO CESAR URIBE GRIMALDO  
1er. Supl.: GRICELDA ESQUIVEL LOZANO  
2do. Supl.: ADRIANA BEATRIZ RAMIREZ GUADARRAMA  
3er. Supl.: ELIZABETH HERNANDEZ HERNANDEZ

Sección: 694 CONTIGUA 1 D: 3  
Ubicación: ESCUELA PRIMARIA CLUB DE LEONES CALLE SIMÓN  
BOLIVAR SIN NÚMERO, COLONIA CENTENARIO, SABINAS,  
CÓDIGO POSTAL 26750.  
ENTRE CALLE EPIFANIO RAMOS Y PRIMERO DE MAYO  
Pie.: GUADALUPE SANCHEZ HERNANDEZ  
Sr.: KARLA ANGELICA TORRES GARCIA  
1er. Escrut.: AZUCENA DE LOS ANGELES GARCIA GONZALEZ  
2do. Escrut.: GREGORIO VILLANUEVA CASTAÑO  
1er. Supl.: LUIS ARMANDO MARTINEZ GARCIA  
2do. Supl.: BEATRIZ ADRIANA CRUZ HERNANDEZ  
3er. Supl.: JESUS ALFREDO DOMINGUEZ ALVAREZ

Sección: 695 BÁSICA D: 3  
Ubicación: CÁMARA DE COMERCIO CARRETERA 57 SIN  
NÚMERO, COLONIA REYNERA, SABINAS, CÓDIGO POSTAL  
26730.  
Pie.: MARCO ANTONIO LIMON REGALADO  
Sr.: NANCY MALDONADO IBARRA  
1er. Escrut.: DILZA CLARISA PORTALES CAMPOS  
2do. Escrut.: MIRIAM YEDID ORTIZ BALLEZA  
1er. Supl.: XIMENA ABISAL MALDONADO CANTU  
2do. Supl.: REGINA MARIA ELA MEDELLIN HERNANDEZ  
3er. Supl.: MARTHA PATRICIA MORENO NAVARRO

Sección: 695 CONTIGUA 1 D: 3  
Ubicación: CÁMARA DE COMERCIO CARRETERA 57 SIN  
NÚMERO, COLONIA REYNERA, SABINAS, CÓDIGO POSTAL  
26730.  
Pie.: LUIS JOSE GARZA VALDEZ  
Sr.: JOSE ANTONIO CASTILLA MELENDEZ  
1er. Escrut.: DANIEL DE LOS SANTOS LOPEZ  
2do. Escrut.: YESSENIA YOLANDA MONTENEGRO ROBLES  
1er. Supl.: EUSEBIO RODRIGO RODRIGUEZ HERNANDEZ  
2do. Supl.: JUAN MORENO NAVARRO  
3er. Supl.: CLAUDIA LORENA MONTENEGRO RESENDIZ

Sección: 696 BÁSICA D: 3  
Ubicación: CLUB DE LEONES ZARAGOZA Y CARRETERA 57 SIN  
NÚMERO, COLONIA DEL VALLE, SABINAS, CÓDIGO POSTAL  
26788.  
ZARAGOZA Y CARRETERA 57  
Pie.: MARIO ALBERTO SESATTY FRAUSTO  
Sr.: JESUS GARCIA GONZALEZ  
1er. Escrut.: JUAN ENRIQUE BARCO GELACIO  
2do. Escrut.: CESAR GARCIA TREVINO  
1er. Supl.: MARIA FERNANDA GARZA CANUDAS  
2do. Supl.: ELIANA NATALIE PEREZ ZARAZUA  
3er. Supl.: TOMAS RODRIGUEZ SALCIDO

Sección: 696 CONTIGUA 1 D: 3  
Ubicación: CLUB DE LEONES ZARAGOZA Y CARRETERA 57 SIN  
NÚMERO, COLONIA DEL VALLE, SABINAS, CÓDIGO POSTAL  
26788.  
ZARAGOZA Y CARRETERA 57  
Pie.: HECTOR LOPEZ ALVAREZ  
Sr.: JOSE ANTONIO MURADAS YUTANI  
1er. Escrut.: ALMA ARACELI VARGAS TORRES  
2do. Escrut.: ELVIRA CECILIA GARCIA GARZA  
1er. Supl.: EFREN EDUARDO MORALES MALDONADO  
2do. Supl.: TATIANA BERENICE ECHEVARRIA MARTINEZ  
3er. Supl.: ARTURO VILLALBA GARZA

Sección: 696 ESPECIAL 1 D: 3  
Ubicación: CLUB DE LEONES ZARAGOZA Y CARRETERA 57 SIN  
NÚMERO, COLONIA DEL VALLE, SABINAS, CÓDIGO POSTAL  
26788.  
ZARAGOZA Y CARRETERA 57  
Pie.: CESAR GUSTAVO FRAIRE RIVERA  
Sr.: MARCELA IVETH BARRERA VAZQUEZ  
1er. Escrut.: MICHELLE Y GUILLÉN ARIZPE  
2do. Escrut.: HUGO ERUVIEL DE LA FUENTE MACIAS  
1er. Supl.: JESUS ERNESTO FAVILA MARQUEZ  
2do. Supl.: ELBA VIOLETA CHAVARRIA DELGADO  
3er. Supl.: EDITH FARIAS AGUIRRE

Sección: 697 BÁSICA D: 3  
Ubicación: COLEGIO MODELO CALLE ALVARO OBREGÓN  
NÚMERO 2120, COLONIA COAHUILA, SABINAS, CÓDIGO  
POSTAL 26770.  
ESQUINA CON CALLE RAÚL MADERO  
Pie.: ERIK OMAR RIOS CONTRERAS  
Sr.: MARIA GUADALUPE MONTAÑEZ DE LA ROSA  
1er. Escrut.: MARIA DEL REFUGIO RODRIGUEZ GOMEZ  
2do. Escrut.: CECILIA LIZETH MARTINEZ GONZALEZ  
1er. Supl.: NORMA LETICIA RICO CABRIALES  
2do. Supl.: LEE VAN JOEL ATAYDIE CHARLES  
3er. Supl.: NELLY VALLERIA AMO MACIAS

**La integración de las Mesas Directivas de Casilla está sujeta a cambios derivados de sustituciones por causas supervenientes**

**(SABINAS/D: 3)**

**Sección: 697 CONTIGUA 1 D: 3**  
**Ubicación:** COLEGIO MODELO CALLE ALVARO OBREGÓN  
NUMERO 2120, COLONIA COAHUILA, SABINAS, CÓDIGO  
POSTAL 26770.  
ESQUINA CON CALLE RAÚL MADERO  
Pie.: CRISTINA YUVICELA VARGAS LOPEZ  
Sr.: CATALINA BUENTELLO REYES  
1er. Escrut.: JORGE MISSEL SEGOVIA LUCIO  
2do. Escrut.: NEFI SEBASTIAN FLORES PRADO  
1er. Supl.: MICHELLE NATHALY VEGA TAPIA  
2do. Supl.: ARACELI GUADALUPE MARTINEZ SANCHEZ  
3er. Supl.: OSVALDO SALAZAR GUARDIOLA

**Sección: 699 CONTIGUA 1 D: 3**  
**Ubicación:** CASA DE LA CIUDADANA GRACIELA BORJAS  
QUINTANILLA CALLE VENUSTIANO CARRANZA SUR NUMERO  
357, COLONIA FLORES MAGÓN, SABINAS, CÓDIGO POSTAL  
26760.  
ENTRE CALLE OCAMPO Y CALLE FRANCISCO VILLA  
Pie.: JESUS ROBERTO GUTIERREZ OLGUIN  
Sr.: JOSE LUIS IGLESIAS CASTILLO  
1er. Escrut.: MARIA FERNANDA CENA CEJA  
2do. Escrut.: JESUS ALONSO AGUIRRE BAUTISTA  
1er. Supl.: SÉRGIO ENRIQUE VILLANUEVA SEGOVIA  
2do. Supl.: MA. GUADALUPE CORONADO NEAVES  
3er. Supl.: VANESA SAN JUANITA RUIZ GUERRERO

**Sección: 702 BÁSICA D: 3**  
**Ubicación:** CASA DEL CIUDADANO MARIO EDUARDO CHÁVEZ  
GUAJARDO AVENIDA LICENCIADO BENITO JUÁREZ NUMERO  
627, COLONIA CENTENARIO, SABINAS, CÓDIGO POSTAL 26750.  
ENTRE SIMÓN BOLÍVAR Y MANUEL ACUÑA  
Pie.: LUIS ANGEL RAMIREZ PIZARRA  
Sr.: TANIA JAZMIN VASQUEZ SORIANO  
1er. Escrut.: ALFREDO JESUS CHAVEZ CARDENAS  
2do. Escrut.: MA DE LOURDES SAUCEDO VASQUEZ  
1er. Supl.: ARELY NOEMI GARCIA ANDRADE  
2do. Supl.: PABLO FIDENCIO PADILLA TOVAR  
3er. Supl.: MARIA DEL ROSARIO VASQUEZ JAIME

**Sección: 703 CONTIGUA 2 D: 3**  
**Ubicación:** CENTRO PSICOPEDAGÓGICO CALLE ADAN A ROCHA  
SIN NUMERO, COLONIA SARABIA, SABINAS, CÓDIGO POSTAL  
26760.  
ENTRE CALLE GENERAL CEPEDA Y CUAUHTÉMOC  
Pie.: JORGE ALBERTO RIOS RAMIREZ  
Sr.: IRIS NORELY RODRIGUEZ GUERRERO  
1er. Escrut.: LETICIA REQUENES GOMEZ  
2do. Escrut.: MARCOS JESUS MUNIZ MARTINEZ  
1er. Supl.: SÉRGIO ALEJANDRO MARTINEZ GARDEA  
2do. Supl.: GUADALUPE LEJIA ZAPATA  
3er. Supl.: DORA ELIA IBARRA HERNANDEZ

**Sección: 706 CONTIGUA 1 D: 3**  
**Ubicación:** ESCUELA PRIMARIA FEDERAL NIÑOS HEROES DE  
CHAPULTEPEC CALLE EBANO SIN NUMERO, COLONIA  
CHAPULTEPEC, SABINAS, CÓDIGO POSTAL 26799.  
ENTRE CALLE PALMA Y OLIVO  
Pie.: FABIOLA NOEMI LOZANO ORTIZ  
Sr.: JUAN ANTONIO LOPEZ MALITOS  
1er. Escrut.: JACOB ZAVALA HERRERA  
2do. Escrut.: SIGIFREDO OZORIA AGUILAR  
1er. Supl.: ANA VICTORIA RIOS GUEVARA  
2do. Supl.: FERMIN LOPEZ RODRIGUEZ  
3er. Supl.: MARIA TERESA TUERINA LEYVA

**Sección: 707 CONTIGUA 1 D: 3**  
**Ubicación:** ESCUELA PRIMARIA MUNICIPAL SABINAS AVENIDA  
CONSTITUCIÓN NUMERO 350, COLONIA SARABIA, SABINAS,  
CÓDIGO POSTAL 26760.  
Pie.: ANA LAURA BELTRAN SOLIS  
Sr.: ANA ROSA GONZALEZ GARCIA  
1er. Escrut.: PEDRO JAVIER GARZA ORDOÑEZ  
2do. Escrut.: FERNANDO EMMANUEL OSORIA ROMO  
1er. Supl.: SANDRA BELTRAN RODRIGUEZ DIAZ  
2do. Supl.: ASCENCION SOTO COSME  
3er. Supl.: JOSE LUIS PUENTE RAMOS

**Sección: 709 CONTIGUA 1 D: 3**  
**Ubicación:** ESCUELA ADOLFO LÓPEZ MATEOS CALLE ADAN A  
ROCHA NUMERO 1226 NORTE, COLONIA JORGE B CUELLAR,  
SABINAS, CÓDIGO POSTAL 26766.  
ENTRE NICOLAS BRAVO Y GENERAL HERMENEGILDO  
GALEANA  
Pie.: CLAUDIA HAYDEE GARCIA PALAO  
Sr.: JAEEL CAMPOS MARTINEZ  
1er. Escrut.: ABIGAIL GÓMEZ RUIZ  
2do. Escrut.: SANDRA BELTRAN RODRIGUEZ DIAZ  
1er. Supl.: NATALICIA TOBARES MENDEZ  
2do. Supl.: ANA NELLY BELTRAN NEVARES  
3er. Supl.: NORMA LETICIA RUIZ GOMEZ

**Sección: 711 BÁSICA D: 3**  
**Ubicación:** CASA DEL CIUDADANO MARIO ALBERTO TAMEZ  
MACIAS CALLE AMERICA NUMERO 246, COLONIA SARABIA,  
SABINAS, CÓDIGO POSTAL 26760.  
Pie.: GIOVANNI VLAODIMIR ARRIGUA CAZARES  
Sr.: ESTEBAN LEOS CABRERA  
1er. Escrut.: DIEGO ALEJANDRO ROSAS MARTINEZ  
2do. Escrut.: BIBIANA MARGARITA SANCHEZ PADRON  
1er. Supl.: KEVIN MISSEL HINOJOSA ESTRADA  
2do. Supl.: LUCIO FRANCO ZAPATA  
3er. Supl.: MARIA DE JESUS VALLE RABAGO

**Sección: 698 BÁSICA D: 3**  
**Ubicación:** ESCUELA EDUARDO E. PARISH CALLE VIESCA SIN  
NUMERO, COLONIA FLORES MAGÓN, SABINAS, CÓDIGO  
POSTAL 26760.  
VIESCA Y FRANCISCO VILLA  
Pie.: GRACIELA FLORES DE LUNA  
Sr.: MARIA ESTHELA VEGA CAMPOS  
1er. Escrut.: BIBIANA LOPEZ CARDENAS  
2do. Escrut.: SANDRA FRANCISCA VEGA RODRIGUEZ  
1er. Supl.: VELINA MEDELLIN RAMOS  
2do. Supl.: HECTOR MANUEL GONZALEZ CERDA  
3er. Supl.: FRANCISCO JAVIER RODRIGUEZ LIMON

**Sección: 700 BÁSICA D: 3**  
**Ubicación:** ESCUELA PROFESOR AGUSTÍN BOONE CALLE  
MADERO PONIENTE NUMERO 651, COLONIA ZONA CENTRO,  
SABINAS, CÓDIGO POSTAL 26760.  
ENTRE AVENIDA MIGUEL HIDALGO Y AVENIDA REVOLUCIÓN  
Pie.: ARABELA GONZALEZ ELGUEZABAL  
Sr.: GRETHER PAOLA MORALES NANDIN  
1er. Escrut.: DANIELA MORALES TREVIÑO  
2do. Escrut.: OSCAR ARMANDO VILLA RIVERA  
1er. Supl.: JOAQUIN MANUEL GUZMAN GANDARA  
2do. Supl.: JOSE MICHEL YUTANI GUAJARDO  
3er. Supl.: JUAN PABLO GARCIA DE LA GARZA

**Sección: 702 CONTIGUA 1 D: 3**  
**Ubicación:** CASA DEL CIUDADANO MARIO EDUARDO CHÁVEZ  
GUAJARDO AVENIDA LICENCIADO BENITO JUÁREZ NUMERO  
627, COLONIA CENTENARIO, SABINAS, CÓDIGO POSTAL 26750.  
ENTRE SIMÓN BOLÍVAR Y MANUEL ACUÑA  
Pie.: GERARDO JAVIER VARGAS MONTEMAYOR  
Sr.: MARTHA ALICIA GUERRERO TERAN  
1er. Escrut.: JESUS MARIO ORTIZ SANTOS  
2do. Escrut.: DEYANIRA TUERINA LOZANO  
1er. Supl.: GUADALUPE LERMA VAZQUEZ  
2do. Supl.: ZULEMA LOPEZ HERNANDEZ  
3er. Supl.: ROSA ELIA MORAN RUIZ

**Sección: 704 BÁSICA D: 3**  
**Ubicación:** CASA DE LA CULTURA DE SABINAS A.C CALLE  
EMILIO CARRANZA SIN NUMERO, COLONIA ZONA CENTRO,  
SABINAS, CÓDIGO POSTAL 26760.  
EMILIO CARRANZA ESQUINA CON GÓMEZ FARIAS  
Pie.: MARIA DE LA LUZ MARTINEZ GOMEZ  
Sr.: ALONDRA VANESA MATAMOROS LOPEZ  
1er. Escrut.: JUAN JOSE GONZALEZ OLIVARES  
2do. Escrut.: JOSE ALBERTO MATAMOROS ORTIZ  
1er. Supl.: MA DEL CARMEN PEÑALOSA MENDEZ  
2do. Supl.: OSCAR DIAZ PEREZ  
3er. Supl.: ESMERALDA MARISOL HERNANDEZ VAZQUEZ

**Sección: 706 EXTRAORDINARIA 1 D: 3**  
**Ubicación:** CASA DE LA CIUDADANA ANA BERTHA RUBIO  
PECINA AVENIDA KAKANAO SIN NUMERO,  
FRACCIONAMIENTO NUEVO BARROTERAN, SABINAS, CÓDIGO  
POSTAL 26954.  
Pie.: WENDY JACQUELINE MARES ROCHA  
Sr.: ARTURO VARGAS GUZMAN  
1er. Escrut.: LUIS CARLOS JIMENEZ CERVANTES  
2do. Escrut.: BRENDA LORENA MARTINEZ GARZA  
1er. Supl.: CESAR JAIME VELEZ NAVARRO  
2do. Supl.: WENDY ABIGAIL OCHOA URIBE  
3er. Supl.: DULCE GUADALUPE MORENO ZAVALA

**Sección: 708 BÁSICA D: 3**  
**Ubicación:** JARDÍN DE NIÑOS MARGARITA MAZA DE JUÁREZ  
AVENIDA CONSTITUCIÓN SIN NUMERO, COLONIA SARABIA,  
SABINAS, CÓDIGO POSTAL 26760.  
Pie.: ANGELA MARIA MALDONADO SANCHEZ  
Sr.: YUVISELA DORA ELIA ALFARO BANDA  
1er. Escrut.: MARISELA ROBLES DIAZ  
2do. Escrut.: BLANCA YADHIRA BOTELLO CASTAÑEDA  
1er. Supl.: ISABEL ZAPIEN LUNA  
2do. Supl.: OVIDIO MARTINEZ GUTIERREZ  
3er. Supl.: DIGNA LUCERO SEGOVIA SALAZAR

**Sección: 709 CONTIGUA 2 D: 3**  
**Ubicación:** ESCUELA ADOLFO LÓPEZ MATEOS CALLE ADAN A  
ROCHA NUMERO 1226 NORTE, COLONIA JORGE B CUELLAR,  
SABINAS, CÓDIGO POSTAL 26766.  
ENTRE NICOLAS BRAVO Y GENERAL HERMENEGILDO  
GALEANA  
Pie.: JUAN PABLO GONZALEZ CAMPOS  
Sr.: JUAN MARIA CARDENAS REYES  
1er. Escrut.: ULISES ALEJANDRO IBARRA SANCHEZ  
2do. Escrut.: FLAVIA ELIZABETH SALAZAR RODRIGUEZ  
1er. Supl.: MARIA DE JESUS ALVAREZ BERNAL  
2do. Supl.: VANESSA ALEJANDRA GUZMAN DIAS  
3er. Supl.: CRISTIAN ALBERTO ESQUIVEL SALAZAR

**Sección: 711 CONTIGUA 1 D: 3**  
**Ubicación:** CASA DEL CIUDADANO MARIO ALBERTO TAMEZ  
MACIAS CALLE AMERICA NUMERO 246, COLONIA SARABIA,  
SABINAS, CÓDIGO POSTAL 26760.  
Pie.: MARTIN HERNANDEZ GALAVIZ  
Sr.: WANDA BRIGUETH FALCON ROBLEDO  
1er. Escrut.: OTILIA MARICELA MADRIGAL CANTU  
2do. Escrut.: JOSE LUIS ALBA SANCHEZ  
1er. Supl.: GRICELDA GUADALUPE DOMINGUEZ CHAVEZ  
2do. Supl.: NELBA ELIZDELIA BONILLA DOMINGUEZ  
3er. Supl.: JOSE LUIS RODRIGUEZ RIVAS

**Sección: 698 CONTIGUA 1 D: 3**  
**Ubicación:** ESCUELA EDUARDO E. PARISH CALLE VIESCA SIN  
NUMERO, COLONIA FLORES MAGÓN, SABINAS, CÓDIGO  
POSTAL 26760.  
VIESCA Y FRANCISCO VILLA  
Pie.: LUIS ALBERTO RAMIREZ ENRIQUEZ  
Sr.: ROSALBA MIRELES FRANCO  
1er. Escrut.: DULCE MELISSA LOPEZ GUZMAN  
2do. Escrut.: JUDITH LILIANA ATHAYDE MARTINEZ  
1er. Supl.: RAMON AGUIRRE RODRIGUEZ  
2do. Supl.: GUILLERMO AGUINAGA HERNANDEZ  
3er. Supl.: ISAAC AUCES MUÑOZ

**Sección: 701 BÁSICA D: 3**  
**Ubicación:** ESCUELA RAMÓN ORTÍZ VILLALOBOS CALLE  
ALTAMIRANO SIN NUMERO, COLONIA CENTENARIO, SABINAS,  
CÓDIGO POSTAL 26750.  
ENTRE AVENIDA INDEPENDENCIA Y AVENIDA 5 DE MAYO  
Pie.: ESTELA MARTINEZ AGUILAR  
Sr.: ROSA ILDA CASTILLA ENRIQUEZ  
1er. Escrut.: ANA LILIA CALZADA DE LEON  
2do. Escrut.: ROSA HILDA HERNANDEZ CASTILLA  
1er. Supl.: JOSE LEOCADIO MORALES PADILLA  
2do. Supl.: LAURA VALDEZ FLORES  
3er. Supl.: MARIA ESTHER VASQUEZ PEREZ

**Sección: 703 BÁSICA D: 3**  
**Ubicación:** CENTRO PSICOPEDAGÓGICO CALLE ADAN A ROCHA  
SIN NUMERO, COLONIA SARABIA, SABINAS, CÓDIGO POSTAL  
26760.  
ENTRE CALLE GENERAL CEPEDA Y CUAUHTÉMOC  
Pie.: HECTOR JAVIER LOPEZ REYNA  
Sr.: IRMA FABIOLA IBARRA AQUINO  
1er. Escrut.: JOSE GUADALUPE LUNAN TORRES  
2do. Escrut.: LAURA LUCIA MARTINEZ ALFARO  
1er. Supl.: ROGELIO JASSO ROBLES  
2do. Supl.: MARIA SUSANA PERCHES GONZALEZ  
3er. Supl.: MA. DEL PILAR MORENO RANGEL

**Sección: 705 BÁSICA D: 3**  
**Ubicación:** ESCUELA MIGUEL HIDALGO CALLE INDEPENDENCIA  
NUMERO 155, COLONIA ZONA CENTRO, SABINAS, CÓDIGO  
POSTAL 26700.  
ENTRE CALLE FRANCISCO I. MADERO Y CALLE LA MADRID  
Pie.: JUANITA BANKÉ CONSTANTE  
Sr.: JAMIE ALBERTO DAVILA RAMIREZ  
1er. Escrut.: PEDRO CRUZ FRAGA  
2do. Escrut.: LUCIA GOMEZ MENDEZ  
1er. Supl.: MARIA SAN JUANITA MENDEZ WONG  
2do. Supl.: CLAUDIA LETICIA TOVAR SANCHEZ  
3er. Supl.: BERNARDINO MARTINEZ DE LA FUENTE

**Sección: 706 EXTRAORDINARIA 1 CONTIGUA 1 D: 3**  
**Ubicación:** CASA DE LA CIUDADANA ANA BERTHA RUBIO  
PECINA AVENIDA KAKANAO SIN NUMERO,  
FRACCIONAMIENTO NUEVO BARROTERAN, SABINAS, CÓDIGO  
POSTAL 26954.  
Pie.: GERARDO BAENA MORENO  
Sr.: JUANA LETICIA URBINA MARTINEZ  
1er. Escrut.: PATRICIA LIZETH MALITOS ANDRADE  
2do. Escrut.: LEONARDO DANIEL MORALES ROJAS  
1er. Supl.: JOSE FRANCISCO MORENO ESCOBEDO  
2do. Supl.: MARIA FLORENTINA NORATO CASTRO  
3er. Supl.: ENOELIA LARA RODRIGUEZ

**Sección: 708 CONTIGUA 1 D: 3**  
**Ubicación:** JARDÍN DE NIÑOS MARGARITA MAZA DE JUÁREZ  
AVENIDA CONSTITUCIÓN SIN NUMERO, COLONIA SARABIA,  
SABINAS, CÓDIGO POSTAL 26760.  
Pie.: DANIEL GERARDO PONCE IBARRA  
Sr.: YURIANA MAGALY MALITOS FUENTES  
1er. Escrut.: MARIA DEL ROSARIO SANCHEZ JUAREZ  
2do. Escrut.: PAOLA ARACELY VILLARREAL GARCIA  
1er. Supl.: MARIA HELEBERTO ZAVALA ONTIVEROS  
2do. Supl.: PABLO PEREZ CASTRO  
3er. Supl.: MIGUEL ANGEL MARTINEZ VELOZ

**Sección: 710 BÁSICA D: 3**  
**Ubicación:** CASA DE LA CIUDADANA ROSANA LOZANO ALONSO  
CALLE ALTAMIRANO NUMERO 1359, COLONIA SARABIA,  
SABINAS, CÓDIGO POSTAL 26760.  
Pie.: TOMAS PALACIOS MORENO  
Sr.: BLANCA ISELA NAVEJAR ESCOBEDO  
1er. Escrut.: PATRICIA MAYELA DE LUNA ALARCON  
2do. Escrut.: VERONICA ARELLANO GARCIA  
1er. Supl.: ALFREDO MARTINEZ GARCIA  
2do. Supl.: VERONICA PEREZ LOPEZ  
3er. Supl.: LINDA SELENA RODRIGUEZ GARCIA

**Sección: 712 BÁSICA D: 3**  
**Ubicación:** JARDÍN DE NIÑOS NUEVA CREACIÓN CALLE  
SOCRATES NUMERO 1922, COLONIA ATENAS UNO, SABINAS,  
CÓDIGO POSTAL 26764.  
Pie.: LYDIA MARGARITA AYON LOZANO  
Sr.: ULISES REYNALDO CERMEÑO TORRES  
1er. Escrut.: SARA LUCIA MENCHACA DAVILA  
2do. Escrut.: MARIA DE JESUS DOMINGUEZ ROBLEDO  
1er. Supl.: XOCHTLI YESELIN ARRIGA NAVA  
2do. Supl.: FELIX LOZANO JAUREGUI  
3er. Supl.: TERESA DE JESUS RODRIGUEZ GOMEZ

**Sección: 699 BÁSICA D: 3**  
**Ubicación:** CASA DE LA CIUDADANA GRACIELA BORJAS  
QUINTANILLA CALLE VENUSTIANO CARRANZA SUR NUMERO  
357, COLONIA FLORES MAGÓN, SABINAS, CÓDIGO POSTAL  
26760.  
ENTRE CALLE OCAMPO Y CALLE FRANCISCO VILLA  
Pie.: MARIO JASSO MORAN  
Sr.: GUADALUPE HELIODORO CASTILLEJA GUZMAN  
1er. Escrut.: MARTHA YOLANDA GUTIERREZ RODRIGUEZ  
2do. Escrut.: FLORENCIO GUADALUPE MONTALVO HERNANDEZ  
1er. Supl.: ZOILA ISELA JUAREZ VARGAS  
2do. Supl.: VIRGINIA DOLORES HERNANDEZ DIAZ  
3er. Supl.: BERTHA ALICIA LOPEZ DIAZ

**Sección: 701 CONTIGUA 1 D: 3**  
**Ubicación:** ESCUELA RAMÓN ORTÍZ VILLALOBOS CALLE  
ALTAMIRANO SIN NUMERO, COLONIA CENTENARIO, SABINAS,  
CÓDIGO POSTAL 26750.  
ENTRE AVENIDA INDEPENDENCIA Y AVENIDA 5 DE MAYO  
Pie.: ALMA DELIA CRUZ HERNANDEZ  
Sr.: DIANA GABRIELA CHONG CASAS  
1er. Escrut.: EDGAR HARVEY GONZALEZ LICERIO  
2do. Escrut.: LIZET YAMILU LUCIO PEREZ  
1er. Supl.: GUADALUPE PEREZ RIVERA  
2do. Supl.: J. SABAS ALVARADO ZUNIGA  
3er. Supl.: JOSE REGINO HERNANDEZ MENDEZ

**Sección: 703 CONTIGUA 1 D: 3**  
**Ubicación:** CENTRO PSICOPEDAGÓGICO CALLE ADAN A ROCHA  
SIN NUMERO, COLONIA SARABIA, SABINAS, CÓDIGO POSTAL  
26760.  
ENTRE CALLE GENERAL CEPEDA Y CUAUHTÉMOC  
Pie.: JESUS IBARRA CARMONA  
Sr.: ARIADNA PATRICIA ARIAGUA CARBARIN  
1er. Escrut.: HECTOR MANUEL LOPEZ MACIAS  
2do. Escrut.: YAHAIRA AGLAAE ESPINOSA RAMIREZ  
1er. Supl.: VICENTE LUNA MARTINEZ  
2do. Supl.: MARIA LUISA LOZANO PEÑA  
3er. Supl.: LEONARDO EZEQUIEL LARA VALDEZ

**Sección: 706 BÁSICA D: 3**  
**Ubicación:** ESCUELA PRIMARIA FEDERAL NIÑOS HEROES DE  
CHAPULTEPEC CALLE EBANO SIN NUMERO, COLONIA  
CHAPULTEPEC, SABINAS, CÓDIGO POSTAL 26799.  
ENTRE CALLE PALMA Y OLIVO  
Pie.: TAMARA MAGDALENA VAZQUEZ MORENO  
Sr.: CESAR HUMBERTO RODRIGUEZ LIRA  
1er. Escrut.: BLANCA JOHANA LUNA LIRA  
2do. Escrut.: JOSE NAJERA MARTINEZ  
1er. Supl.: JESSICA ADRIANA PAYAN MENDEZ  
2do. Supl.: JACINTO ALEJANDRO RODRIGUEZ LIRA  
3er. Supl.: LORENZA MARTINEZ RAMIREZ

**Sección: 707 BÁSICA D: 3**  
**Ubicación:** ESCUELA PRIMARIA MUNICIPAL SABINAS AVENIDA  
CONSTITUCIÓN NUMERO 350, COLONIA SARABIA, SABINAS,  
CÓDIGO POSTAL 26760.  
Pie.: MARIA ANTONIA LOPEZ CASTILLO  
Sr.: REYNA ROSARIO HERNANDEZ RIVERA  
1er. Escrut.: CORINA MERCED PAYAN SANCHEZ  
2do. Escrut.: GILBERTO ANTONIO MENDOZA HERRERA  
1er. Supl.: FRANCISCO JOSE RAMIREZ NAREZ  
2do. Supl.: LIDIA YANET MORENO HUERTA  
3er. Supl.: ALMA DELIA UNATE MARTINEZ

**Sección: 709 BÁSICA D: 3**  
**Ubicación:** ESCUELA ADOLFO LÓPEZ MATEOS CALLE ADAN A  
ROCHA NUMERO 1226 NORTE, COLONIA JORGE B CUELLAR,  
SABINAS, CÓDIGO POSTAL 26766.  
ENTRE NICOLAS BRAVO Y GENERAL HERMENEGILDO  
GALEANA  
Pie.: MA. EUFEMIA CANTU GALINDO  
Sr.: KARLA LUCIA YAMAMOTO VELAZQUEZ  
1er. Escrut.: MELITZA JESUSENA GARCEZ PALAO  
2do. Escrut.: GLORIA ELVIA HERRERA GONZALEZ  
1er. Supl.: MAURILIO SOLIS CASTILLO  
2do. Supl.: DANNYA MARICIER BRECEDA CHARUR  
3er. Supl.: NOEMI RAMIREZ GONZALEZ

**Sección: 710 CONTIGUA 1 D: 3**  
**Ubicación:** CASA DE LA CIUDADANA ROSANA LOZANO ALONSO  
CALLE ALTAMIRANO NUMERO 1359, COLONIA SARABIA,  
SABINAS, CÓDIGO POSTAL 26760.  
Pie.: ERIKA NATALIA RODRIGUEZ PEREZ  
Sr.: TERESITA DE JESUS ROMO ESQUIVEL  
1er. Escrut.: JUAN CARLOS REYNA SALAZAR  
2do. Escrut.: JUAN CARLOS CASTRO HERNANDEZ  
1er. Supl.: LEOPOLDO LUCIO PEREZ  
2do. Supl.: INES ANAIZA AGUIRRE HERNANDEZ  
3er. Supl.: JOSE JOAQUIN CAZARES SANCHEZ

**Sección: 712 CONTIGUA 1 D: 3**  
**Ubicación:** JARDÍN DE NIÑOS NUEVA CREACIÓN CALLE  
SOCRATES NUMERO 1922, COLONIA ATENAS UNO, SABINAS,  
CÓDIGO POSTAL 26764.  
Pie.: LYDIA MARGARITA AYON LOZANO  
Sr.: VERONICA MARTINEZ CASTILLA  
1er. Escrut.: JUAN FRANCISCO MORENO RAMIREZ  
2do. Escrut.: ERICK SANTIAGO POLITO ARGUIN  
1er. Supl.: SANDRA LUZ CANCINO BARRIENTOS  
2do. Supl.: JOSE ISMAEL MORENO JUAREZ  
3er. Supl.: LAZARO ALVARADO GARCIA

**(SABINAS/D: 3)**

Sección: 713 BÁSICA D: 3  
Ubicación: JARDÍN DE NIÑOS EDELMIRA GARZA CAMPOS CALLE  
ALTAMIRANO SIN NÚMERO, COLONIA GUADALUPE, SABINAS,  
CÓDIGO POSTAL 26768  
ENTRE CALLE RÍOS SABINAS Y DEGOLLADO  
Pie.: BLANCA MARGARITA RÍOS RESENDIZ  
Sr.: MIRNA ELIZABETH RAMOS RAMÍREZ  
1er. Escript.: GIOVANNA GUADALUPE LOPEZ IBARRA  
2do. Escript.: GUADALUPE MENDEZ RUIZ  
1er. Supl.: KATHIA VIRIDIANA MORENO MENDOZA  
2do. Supl.: MARIA ISABEL OSORIO GONZALEZ  
3er. Supl.: RICARDO JASSO ROBLES

Sección: 715 BÁSICA D: 3  
Ubicación: ESCUELA MARGARITA MAZA DE JUÁREZ CALLE  
SANTOS DEGOLLADO SIN NÚMERO, COLONIA INFONAVIT,  
SABINAS, CÓDIGO POSTAL 26769  
ENTRE CALLE RÍO DE LA PLATA Y RÍO NILO  
Pie.: JUAN ANTONIO VALENZUELA GARCIA  
Sr.: ELVIRA MOLINA GONZALEZ  
1er. Escript.: SANDRA LIZETH OSORIA RUIZ  
2do. Escript.: SANDRA BEATRIZ MARTINEZ GARZA  
1er. Supl.: MANUEL MATEO JUAREZ HERRERA  
2do. Supl.: ROSAFIN GUADALUPE OYERVIDES MARTINEZ  
3er. Supl.: SERA MARTINA LEIBA MATA

Sección: 717 BÁSICA D: 3  
Ubicación: JARDÍN DE NIÑOS BENITO JUAREZ CALLE NIÑOS  
HEROES SIN NÚMERO, COLONIA BARRIO 2 CLOETE, SABINAS,  
CÓDIGO POSTAL 26960  
CASI ESQUINA CON RAMOS ARIZPE  
Pie.: JORGE GRANADOS SANCHEZ  
Sr.: CARMELA RAMIREZ ROMO  
1er. Escript.: JOSE GUADALUPE TOCA RODRIGUEZ  
2do. Escript.: MONICA JAZMIN MARTINEZ ROBLEDO  
1er. Supl.: SERGIO PADILLA SALDAÑA  
2do. Supl.: ELENA VALENTINA TOVAR CORDOVA  
3er. Supl.: MA DE JESUS CERVANTES CADENA

Sección: 720 CONTIGUA 1 D: 3  
Ubicación: CLUB DE AYUDA MUTUA JESÚS GARCÍA CALLE  
HERÓE DE NACÓZARI SIN NÚMERO, COLONIA BARRIO DOS  
CLOETE, SABINAS, CÓDIGO POSTAL 26950  
Pie.: MARGARITA MARTINEZ HERNANDEZ  
Sr.: VIRGLIO CAMPOS MARQUEZ  
1er. Escript.: SOFIA ARRAGA PECINA  
2do. Escript.: MARIA EVA ZAMORA VALLEJO  
1er. Supl.: MARTIN JAVIER ARAVALO RODRIGUEZ  
2do. Supl.: HECTOR GABRIEL RIVAS VELEZ  
3er. Supl.: RICARDO NIÑO CERDA

Sección: 722 CONTIGUA 1 D: 3  
Ubicación: ESCUELA ADAN A. ROCHA DOMICILIO CONOCIDO SIN  
NÚMERO, COLONIA AGUJITA, SABINAS, CÓDIGO POSTAL  
26950  
Pie.: NANCY GUADALUPE JARAMILLO LARA  
Sr.: LUIS HUMBERTO RODRIGUEZ RUIZ  
1er. Escript.: ERIKA YESSÉNIA MIRELES SILVA  
2do. Escript.: ADRIANA EVANGELINA FUENTES VILLA  
1er. Supl.: ARACELI ELIZABETH GARZA NIETO  
2do. Supl.: ISIDRO LOPEZ ALVAREZ  
3er. Supl.: GRICELDA GUADALUPE MARTINEZ RAMIREZ

Sección: 724 BÁSICA D: 3  
Ubicación: ESCUELA DE ENFERMERIA REGIÓN CARBONIFERA  
CALLE MUTUALISMO SIN NÚMERO, COLONIA ZONA CENTRO  
AGUJITA, SABINAS, CÓDIGO POSTAL 26960  
Pie.: ELIZABETH RICO NAVARRO RODRIGUEZ  
Sr.: JOSE CEBALLOS OROZCO  
1er. Escript.: MARIA GUADALUPE ALVAREZ HERNANDEZ  
2do. Escript.: ERIKA GUADALUPE CORTEZ HERNANDEZ  
1er. Supl.: MARIA ANGELICA CALZADILLA SALAZAR  
2do. Supl.: YOLANDA RODRIGUEZ DE LUNA  
3er. Supl.: JOSE ALEJANDRO MONTOYA MORENO

Sección: 726 BÁSICA D: 3  
Ubicación: CASA DEL CIUDADANO ROGELIO CANTU GARZA  
CALLE NIÑOS HERÓES SIN NÚMERO, COLONIA AGUJITA,  
SABINAS, CÓDIGO POSTAL 26950  
Pie.: MA GUADALUPE INFANTE REYES  
Sr.: HILDA LETICIA REYES MARTINEZ  
1er. Escript.: MARTIN MENDOZA CASTAÑEDA  
2do. Escript.: HECTOR MEJIA ORTA  
1er. Supl.: GLORIA ENEDINEZ REYES  
2do. Supl.: IRMA ORTA CALDERON  
3er. Supl.: JUANA PEREZ VELAZQUEZ

Sección: 1058 CONTIGUA 1 D: 3  
Ubicación: ESCUELA PRIMARIA DEL ESTADO IGNACIO  
ZARAGOZA CALLE MARIANO ABASOLO SIN NÚMERO, ENTRE  
CALLE SIMÓN BOLÍVAR Y CALLE LERDO DE TEJADA, COLONIA  
A UNA CUADRA DE LA TIENDA DE ABARROTES  
Pie.: JUANITA GUADALUPE AMADOR ADAME  
Sr.: JUANITA GUADALUPE RODRIGUEZ SILVA  
1er. Escript.: ELDA LUCIA CARDENAS GARCIA  
2do. Escript.: MISAEL BOCANEGRA RINCON  
1er. Supl.: JUAN MISAEL CASTRO FRANCO  
2do. Supl.: HECTOR JAVIER LARA RICO  
3er. Supl.: JUAN ZACARIAS GARCIA BERMEA

Sección: 713 CONTIGUA 1 D: 3  
Ubicación: JARDÍN DE NIÑOS EDELMIRA GARZA CAMPOS CALLE  
ALTAMIRANO SIN NÚMERO, COLONIA GUADALUPE, SABINAS,  
CÓDIGO POSTAL 26768  
ENTRE CALLE RÍOS SABINAS Y DEGOLLADO  
Pie.: ROGELIO MENDEZ TORRES  
Sr.: MERELÉN MARLENE CUEVAS HERNANDEZ  
1er. Escript.: SILVIA LORENA GUERRERO REYNA  
2do. Escript.: SAN JUANA GUADALUPE MENDOZA DAVILA  
1er. Supl.: ADRIANA GUADALUPE NAVEJAR BELTRAN  
2do. Supl.: PERLA ARACELI MARTINEZ MUNIZ  
3er. Supl.: JULIA OSORIO DIAZ

Sección: 715 CONTIGUA 2 D: 3  
Ubicación: ESCUELA MARGARITA MAZA DE JUÁREZ CALLE  
SANTOS DEGOLLADO SIN NÚMERO, COLONIA INFONAVIT,  
SABINAS, CÓDIGO POSTAL 26769  
ENTRE CALLE RÍO DE LA PLATA Y RÍO NILO  
Pie.: SELENE BERENICE LARA OSORIA  
Sr.: YAREMI LIZBETH SOLIS TREVIÑO  
1er. Escript.: MARCO ANTONIO CAMPOS HERNANDEZ  
2do. Escript.: JUAN SOLIS ORDOÑEZ  
1er. Supl.: YENTY GABRIELA MARTINEZ TORRES  
2do. Supl.: ALEJANDRO VALENTIN PESINA LUIS  
3er. Supl.: JOSE MARIA MALDONADO GALVAN

Sección: 718 BÁSICA D: 3  
Ubicación: ESCUELA BENITO JUÁREZ CALLE BENITO JUÁREZ  
SIN NÚMERO, COLONIA BARRIO 2 CLOETE, SABINAS, CÓDIGO  
POSTAL 26960  
ENTRE AGAPITO ZAVALA Y MIGUEL ALEMAN  
Pie.: ELIZABETH MORALES TORRES  
Sr.: LAURA MARGARITA LOPEZ HERRERA  
1er. Escript.: YURELI CECILIA MARTINEZ ROBLEDO  
2do. Escript.: JONATHAN JOSUE IBARRA GONZALEZ  
1er. Supl.: BLANCA MARGARITA JARAMILLO SALDAÑA  
2do. Supl.: YOLANDA ALEJANDRINA MORALES MORALES  
3er. Supl.: MA. BARBARA MORALES RUIZ

Sección: 721 BÁSICA D: 3  
Ubicación: ESCUELA AMADO NERVO CARRETERA 57 SIN  
NÚMERO, COLONIA AGUJITA, SABINAS, CÓDIGO POSTAL  
26950  
ENTRE CALZADA HOSPITAL Y CALLE SIN NOMBRE  
Pie.: MAURO ALBERTO MALDONADO GALVAN  
Sr.: CYNTHIA CRISTINA RICO CUADROS  
1er. Escript.: NUBIA LIZETH ESPINOZA VALDES  
2do. Escript.: VICTOR MANUEL MEDINA SALAS  
1er. Supl.: DIANA GUADALUPE JIMENEZ ROJAS  
2do. Supl.: MA. GUADALUPE IBARRA TOBAR  
3er. Supl.: LUDIVINA ANDRADE GOMEZ

Sección: 723 BÁSICA D: 3  
Ubicación: ESCUELA PRIMARIA JULIA TAPIA CALLE DAVID  
YUTANI SIN NÚMERO, COLONIA BARRIO 4 AGUJITA, SABINAS,  
CÓDIGO POSTAL 26960  
Pie.: JUANITA SARAI ORTEGA MARTINEZ  
Sr.: DIANA BERENICE SAUCEDO ORTIZ  
1er. Escript.: MA CAROLINA ARREGUIN OVALLE  
2do. Escript.: NORMA ELIZABETH GOMEZ ALEMAN  
1er. Supl.: JORGE IVAN DE JESUS SANTOS GARZA  
2do. Supl.: MARIA GUADALUPE JALOMO GUEVARA  
3er. Supl.: SAMUEL RAMIREZ ROCHA

Sección: 724 CONTIGUA 1 D: 3  
Ubicación: ESCUELA DE ENFERMERIA REGIÓN CARBONIFERA  
CALLE MUTUALISMO SIN NÚMERO, COLONIA ZONA CENTRO  
AGUJITA, SABINAS, CÓDIGO POSTAL 26960  
Pie.: JESUS ALEJANDRO NAVARRO RODRIGUEZ  
Sr.: CLAUDIA RICO JUAREZ  
1er. Escript.: GABRIELA LIZBETH RUIZ MIRELES  
2do. Escript.: MA. LOURDES GUERRA SANTOS  
1er. Supl.: PEDRO ISAAC CALZADILLA SALAZAR  
2do. Supl.: BEATRIZ ESTELA SALAS ARABI  
3er. Supl.: GUADALUPE MARTINEZ RICO

Sección: 727 BÁSICA D: 3  
Ubicación: ESCUELA LICENCIADO BENITO JUÁREZ DOMICILIO  
CONOCIDO SIN NÚMERO, EJIDO GUADALUPE VICTORIA,  
SABINAS, CÓDIGO POSTAL 26980  
Pie.: JOSE RAYMUNDO MUÑOZ HERRERA  
Sr.: JOSE GUADALUPE QUINTANILLA MUÑOZ  
1er. Escript.: SAMUEL RAMIREZ CAMPOS  
2do. Escript.: YESENIA YADIRA TORRES PEREZ  
1er. Supl.: USBALDO QUINTANILLA MUÑOZ  
2do. Supl.: LUDI LEJIA ZAPATA  
3er. Supl.: MA EVANGELINA ROJAS CANTU

Sección: 1059 BÁSICA D: 3  
Ubicación: JARDÍN DE NIÑOS FEDERAL ROMUALDO DE HOYOS  
CALLE NICOLAS BRAVO SIN NÚMERO, ENTRE CALLE RAMOS  
ARIZPE Y CALLE GENERAL CEPEDA, COLONIA SAN JUAN DE  
SABINAS, CÓDIGO POSTAL 26900  
A UN COSTADO DE LA PLAZA MUNICIPAL  
Pie.: JULIO GUADALUPE RUMOS GONZALEZ  
Sr.: JAIME IVAN RAMOS GUEL  
1er. Escript.: FRANCISCO JAVIER SILVA RUIZ  
2do. Escript.: MARIA GUADALUPE MIRELES BERMEA  
1er. Supl.: MARIA DE LA CRUZ PEINADO SUSTAITA  
2do. Supl.: VERONICA PORTALES RICO  
3er. Supl.: ALBERTO MORADO GARCIA

Sección: 714 BÁSICA D: 3  
Ubicación: JARDÍN DE NIÑOS FRANCISCO GABILONDO SOLER  
CALLE LA MADRID NÚMERO 1825, COLONIA EL CONSUERO,  
SABINAS, CÓDIGO POSTAL 26768  
ENTRE CALLE JOAQUIN BORGET Y CALLE ALFONSO REY  
Pie.: ROMAN EDUARDO VELAZQUEZ LOPEZ  
Sr.: MONICA EDAENA ANDRADE TORRES  
1er. Escript.: OLGA LIDIA MENDIOZA LOPEZ  
2do. Escript.: MARIA LUISA TREVIÑO HERNANDEZ  
1er. Supl.: LIDIA LOPEZ ROBLES  
2do. Supl.: ELVA YOHANA YAMILETH SOLAR SANCHEZ  
3er. Supl.: MARIAEIDE GUTIERREZ CORONA

Sección: 715 CONTIGUA 2 D: 3  
Ubicación: ESCUELA MARGARITA MAZA DE JUÁREZ CALLE  
SANTOS DEGOLLADO SIN NÚMERO, COLONIA INFONAVIT,  
SABINAS, CÓDIGO POSTAL 26769  
ENTRE CALLE RÍO DE LA PLATA Y RÍO NILO  
Pie.: MIGUEL ALBERTO MARTINEZ GARCIA  
Sr.: PATRICIA NIÑO BERNAL  
1er. Escript.: JUANITA ANTONIA GARCIA LOPEZ  
2do. Escript.: EDUARDO MARTINEZ GRIMALDO  
1er. Supl.: TANIA SALINAS ANDRADE  
2do. Supl.: GUADALUPE QUIROZ PEREZ  
3er. Supl.: CRISTOPHER GUADALUPE REGINO HERNANDEZ

Sección: 719 BÁSICA D: 3  
Ubicación: CASA DEL CIUDADANO ALDO ELEAZAR RIVAS VÉLEZ  
CALLE FRANCISCO SARABIA NÚMERO 514, COLONIA BARRIO  
DOS CLOETE, SABINAS, CÓDIGO POSTAL 26960  
ENTRE CALLE DOCTOR DÁVILA MONCADA Y GABILONDO  
SOLER  
Pie.: MARIA GUADALUPE LLANAS RAMOS  
Sr.: JUAN MANUEL JIMENEZ HERNANDEZ  
1er. Escript.: MA. DE JESUS OVIEDO CORTES  
2do. Escript.: ZULMA GABRIELA RIVAS VELEZ  
1er. Supl.: ADAN REYES ALMANZA  
2do. Supl.: SELMA ELOISA ESPINOZA ROMO  
3er. Supl.: DANIEL GUERRA REYNA

Sección: 721 CONTIGUA 1 D: 3  
Ubicación: ESCUELA AMADO NERVO CARRETERA 57 SIN  
NÚMERO, COLONIA AGUJITA, SABINAS, CÓDIGO POSTAL 26950  
ENTRE CALZADA HOSPITAL Y CALLE SIN NOMBRE  
Pie.: JUANA FRANCISCA RANGEL MENDOZA  
Sr.: JUAN JAIME ROMO MARTINEZ  
1er. Escript.: RICARDO AMADO JALOMO NUÑEZ  
2do. Escript.: LUCIA JUAREZ TAVARES  
1er. Supl.: JACQUELINE BRIGHTIE GUTIERREZ MONTELONGO  
2do. Supl.: BILL DONALDO MONTELONGO RANGEL  
3er. Supl.: PEDRO ARMENDARIZ ZARATE

Sección: 723 CONTIGUA 1 D: 3  
Ubicación: ESCUELA PRIMARIA JULIA TAPIA CALLE DAVID  
YUTANI SIN NÚMERO, COLONIA BARRIO 4 AGUJITA, SABINAS,  
CÓDIGO POSTAL 26960  
Pie.: ARGELIA YADIRA PEREZ GARCIA  
Sr.: GUADALUPE MIRELES RODRIGUEZ  
1er. Escript.: JESUS MARIA RODRIGUEZ VALDEZ  
2do. Escript.: LUZ ELENA ORTIZ CONTRERAS  
1er. Supl.: BLANCA ARACELI MEDINA GAYTAN  
2do. Supl.: JESUS ADRIAN LOPEZ JALOMO  
3er. Supl.: MA. DEL REFUGIO RODRIGUEZ GONZALEZ

Sección: 725 BÁSICA D: 3  
Ubicación: ESCUELA SECUNDARIA GENERAL RAMIRO  
VILLARREAL CAMPOS CALZADA DEL SIETE NÚMERO 393,  
COLONIA BARRIO SIETE, SABINAS, CÓDIGO POSTAL 26950  
ENTRE CALLE NIÑOS HERÓES Y CALLE SIN NOMBRE  
Pie.: BEATRIZ CAMPOS RICO  
Sr.: JUAN ALEJANDRO DUQUE DE LEON  
1er. Escript.: FLOR IDALIA SAUCEDO ROBLEDO  
2do. Escript.: VALERIA CAZARES MORALES  
1er. Supl.: SAN JUANA ESPINOZA PUENTE  
2do. Supl.: DALIA GUADALUPE GUERRERO HERNANDEZ  
3er. Supl.: JESUS MANUEL RAMIREZ TOLEDO

## SAN JUAN DE SABINAS ➤

Sección: 1060 BÁSICA D: 3  
Ubicación: ESCUELA PRIMARIA FEDERAL BENITO JUÁREZ  
DOMICILIO CONOCIDO, EJIDO SANTA MARIA, CÓDIGO POSTAL  
26900  
A CONTRA ESQUINA DEL JARDÍN DE NIÑOS  
Pie.: ROSA JANETH DEGOLLADO ALCALA  
Sr.: MARICELA MORIN QUIROZ  
1er. Escript.: LUIS MIGUEL PRUNEDA DEGOLLADO  
2do. Escript.: SONIA PRISCILA ESCOBAR MARTINEZ  
1er. Supl.: KARLA MARIA AYALA ESCOBAR  
2do. Supl.: GUSTAVO IBARRA CASTRO  
3er. Supl.: MARIO AYALA ALVARADO

Sección: 714 CONTIGUA 1 D: 3  
Ubicación: JARDÍN DE NIÑOS FRANCISCO GABILONDO SOLER  
CALLE LA MADRID NÚMERO 1825, COLONIA EL CONSUERO,  
SABINAS, CÓDIGO POSTAL 26768  
ENTRE CALLE JOAQUIN BORGET Y CALLE ALFONSO REY  
Pie.: ROGELIO LARA MARTINEZ  
Sr.: JUANA YOLANDA LOZANO MONREAL  
1er. Escript.: DORA ELIA BERRONES DEL TORO  
2do. Escript.: ANA MARIA LEJIA SANCHEZ  
1er. Supl.: ISMARY SIRAWEN TORRES CANTU  
2do. Supl.: ANGELICA MARINA MACIAS ALBA  
3er. Supl.: EMILY AYLE CASTAÑEDA LOZANO

Sección: 716 BÁSICA D: 3  
Ubicación: ESCUELA VENUSTIANO CARRANZA CALLE ALDAMA  
NÚMERO 267 SUR, COLONIA CENTRO, EJIDO PUENTE NEGRO,  
SABINAS, CÓDIGO POSTAL 26769  
Pie.: JUANA CAMPOS TORRES  
Sr.: AURORA LOZANO ALFARO  
1er. Escript.: LUZ JOSEFINA ZAMORA CAMPOS  
2do. Escript.: FELIPE DE JESUS TORRES ZAMORA  
1er. Supl.: MARIA ELENA ZAMORA GARCIA  
2do. Supl.: ARMANDINA CAMPOS TORRES  
3er. Supl.: MA DEL ROSARIO LOZANO ALFARO

Sección: 720 BÁSICA D: 3  
Ubicación: CLUB DE AYUDA MUTUA JESÚS GARCÍA CALLE  
HERÓE DE NACÓZARI SIN NÚMERO, COLONIA BARRIO DOS  
CLOETE, SABINAS, CÓDIGO POSTAL 26950  
Pie.: ERICK EDUARDO URBINA CORTEZ  
Sr.: BRENDA DARIELA GUAJARDO ROCHA  
1er. Escript.: BLANCA MARIANA MARGARITA PICAZO BERNAL  
2do. Escript.: EDUARDO DANIEL URBINA GARCIA  
1er. Supl.: PEDRO HERNANDEZ RESENDIZ  
2do. Supl.: MARTIN ALEJANDRO ORTEGA GONZALEZ  
3er. Supl.: JOSE ANTONIO VILLECZA CASTILLO

Sección: 722 BÁSICA D: 3  
Ubicación: ESCUELA ADAN A. ROCHA DOMICILIO CONOCIDO SIN  
NÚMERO, COLONIA AGUJITA, SABINAS, CÓDIGO POSTAL  
26950  
Pie.: JOSE DE JESUS PEREZ DE LEON  
Sr.: ROSANA MARTINEZ VILLANUEVA  
1er. Escript.: MARGARITO RAMIREZ CORTEZ  
2do. Escript.: ROLANDO GARZA NIETO  
1er. Supl.: JAIME EMANUEL MONTELONGO CHAVEZ  
2do. Supl.: JUANA NUÑEZ ANDRADE  
3er. Supl.: BERENICE ORTIZ MARTINEZ

Sección: 723 CONTIGUA 2 D: 3  
Ubicación: ESCUELA PRIMARIA JULIA TAPIA CALLE DAVID  
YUTANI SIN NÚMERO, COLONIA BARRIO 4 AGUJITA, SABINAS,  
CÓDIGO POSTAL 26960  
Pie.: GUADALUPE ARGUJIO MARTINEZ  
Sr.: EDUARDO GUADALUPE RODRIGUEZ GAYTAN  
1er. Escript.: ROSA MARIA MERCADO MARTINEZ  
2do. Escript.: JOSE SALVADOR RAMIREZ RIVERA  
1er. Supl.: LOURDES ALEJANDRA HIDALGO MARTINEZ  
2do. Supl.: GABRIELA LILI LOPEZ SANCHEZ  
3er. Supl.: HERMIILA MARTINEZ AVILA

Sección: 725 CONTIGUA 1 D: 3  
Ubicación: ESCUELA SECUNDARIA GENERAL RAMIRO  
VILLARREAL CAMPOS CALZADA DEL SIETE NÚMERO 393,  
COLONIA BARRIO SIETE, SABINAS, CÓDIGO POSTAL 26950  
ENTRE CALLE NIÑOS HERÓES Y CALLE SIN NOMBRE  
Pie.: CYNTHIA JIMENA HERNANDEZ RODRIGUEZ  
Sr.: MA TERESA RENOVIATO DELGADO  
1er. Escript.: MA DEL ROSARIO REYES CARRERA  
2do. Escript.: MARIA GUADALUPE VERASTEGUI GUERRA  
1er. Supl.: SAN JUANA ELIZABETH GONZALEZ SALINAS  
2do. Supl.: JUAN GERARDO ROBLEDO MARTINEZ  
3er. Supl.: JUANA PATRICIA GARCIA HINOJOZA

Sección: 1058 BÁSICA D: 3  
Ubicación: ESCUELA PRIMARIA DEL ESTADO IGNACIO  
ZARAGOZA CALLE MARIANO ABASOLO SIN NÚMERO, ENTRE  
CALLE SIMÓN BOLÍVAR Y CALLE LERDO DE TEJADA, COLONIA  
SAN JUAN DE SABINAS, CÓDIGO POSTAL 26900  
A UNA CUADRA DE LA TIENDA DE ABARROTES  
Pie.: BENJAMIN LIRA ESPINOZA  
Sr.: LAURA ZENAIDA LIRA REZA  
1er. Escript.: ALINA GABRIELA RODRIGUEZ TORRES  
2do. Escript.: ESY JOEL MOTA FLORES  
1er. Supl.: JUAN MANUEL PRUNEDA DEGOLLADO  
2do. Supl.: EDNA RUBY GARZA GONZALEZ  
3er. Supl.: CANDELARIO PEREZ NUNCIO

Sección: 1060 CONTIGUA 1 D: 3  
Ubicación: ESCUELA PRIMARIA FEDERAL BENITO JUÁREZ  
DOMICILIO CONOCIDO, EJIDO SANTA MARIA, CÓDIGO POSTAL  
26900  
A DOS CUADRAS DE LA PLAZA  
Pie.: JOSE MANUEL MALDONADO MARTINEZ  
Sr.: EDGAR DEGOLLADO ESCOBAR  
1er. Escript.: DANIELA ALEJANDRA RAMIREZ ALCALA  
2do. Escript.: EZEQUIEL DEGOLLADO ESCOBAR  
1er. Supl.: MARIA IRENE AYALA ESCOBAR  
2do. Supl.: FRANCISCO JAVIER MARTINEZ QUIROZ  
3er. Supl.: JESUS MANUEL AYALA CANTU



**(SAN JUAN DE SABINAS/D: 3)**

**Sección: 1061 BÁSICA D: 3**  
**Ubicación:** ESCUELA PRIMARIA ESTATAL RUBÉN MOREIRA COBOS CALLE PUEBLA SIN NÚMERO, ENTRE CALLE 20 DE NOVIEMBRE Y CALLE MAZATLAN, COLONIA INDEPENDENCIA, NUEVA ROSITA, CÓDIGO POSTAL 26830  
A UNA CUADRA DEL GIRASOL MUNICIPAL  
Pte.: PATRICIA VERONICA CASTILLON RIOS  
Sr.: JOSE RODOLFO LOPEZ GARCIA  
1er. Escrut.: MARCO ANTONIO RODRIGUEZ CASTILLON  
2do. Escrut.: LAURA LIZETH CRUZ RUGERIO  
1er. Supl.: LUIS DONALDO GUZMAN CASTAÑEDA  
2do. Supl.: GUADALUPE CELESTINO TEMORES  
3er. Supl.: JOSE LUIS SANCHEZ ALVAREZ

**Sección: 1062 CONTIGUA 1 D: 3**  
**Ubicación:** JARDIN DE NIÑOS SOR JUANA INÉS DE LA CRUZ CALLE MINEROS SIN NÚMERO, ENTRE CALLE LEANDRO VALLE Y CALLE EULALIO GUTIERREZ, COLONIA PROGRESO, NUEVA ROSITA, CÓDIGO POSTAL 26810  
FRENTE AL TALLER DE FRAGUA LA TUZA  
Pte.: KARIME GAZIVE SANCHEZ DELGADO  
Sr.: LUCIA ALEJANDRA LLANAS GARCIA  
1er. Escrut.: CENDY ARELI MORENO MARQUEZ  
2do. Escrut.: YOLANDA GUADALUPE GARCIA VALERO  
1er. Supl.: MARIA GUADALUPE BOCANEGRA MORENO  
2do. Supl.: DEMIANA JANETH CORONADO GONZALEZ  
3er. Supl.: BIBERTINO CASTRO LOPEZ

**Sección: 1064 BÁSICA D: 3**  
**Ubicación:** ESCUELA PRIMARIA FEDERAL MIGUEL HIDALGO CALLE HEROICO COLEGIO MILITAR SIN NÚMERO, ENTRE AVENIDA OCAÑO Y AVENIDA CUAUHTÉMOC, COLONIA SARABIA, NUEVA ROSITA, CÓDIGO POSTAL 26820  
A UNA CUADRA DE LA PLAZUELA  
Pte.: CLAUDIA MARISELA RIOJAS GONZALEZ  
Sr.: GABRIELA OLVERA GONZALEZ  
1er. Escrut.: RIGOBERTO RANGEL GAYTAN  
2do. Escrut.: EDITH LIZETH ROSQUE HERNANDEZ  
1er. Supl.: REYNA ISABEL VALERO ESPARZA  
2do. Supl.: NORA EDILIA GONZALEZ MARTINEZ  
3er. Supl.: NORBERTO CASTELLANOS SANTANA

**Sección: 1066 BÁSICA D: 3**  
**Ubicación:** CONSEJO NACIONAL DE FOMENTO EDUCATIVO CONAFE CALLE LEANDRO VALLE SIN NÚMERO, ENTRE AVENIDA GUERRERO Y CALLE PRESIDENTE BENITO JUAREZ, COLONIA SARABIA, CÓDIGO POSTAL 26820  
ATRAS DE LA CASA DE LA CULTURA  
Pte.: JUAN ANTONIO AUCES CARRILLO  
Sr.: LAURA MARTINEZ LOPEZ  
1er. Escrut.: EMMANUEL ALEJANDRO MORIN ESTRADA  
2do. Escrut.: ISABEL LIZETH MAYA GARCIA  
1er. Supl.: LETICIA GUADALUPE RAMIREZ MORONES  
2do. Supl.: MARIA DEL CARMEN IBARRA COLORADO  
3er. Supl.: VICTORIA PARRA LOPEZ

**Sección: 1067 CONTIGUA 2 D: 3**  
**Ubicación:** CASA DE LA SEÑORA HERMELINDA HERNÁNDEZ SANCHEZ CALLE JUAN DE LA BARRERA #1086, ENTRE CALLE DE LAS FLORES Y CALLE SIN NOMBRE, COLONIA ALLENDE, CÓDIGO POSTAL 26840  
A DOS CUADRAS DE LA CANCHA DE BASKETBALL  
Pte.: SANDRA LORENA MORENO SANTILLAN  
Sr.: YESSICA MARGARITA SAUCEDO ZUÑIGA  
1er. Escrut.: CLAUDIA PATRICIA MARTINEZ POMPA  
2do. Escrut.: FLOR ESTELA RIVERA BARRON  
1er. Supl.: CIPRIANO MARTINEZ CAMACHO  
2do. Supl.: JULISA YAKELIN ORTIZ LEDEZMA  
3er. Supl.: RICARDO RIOS CASILLAS

**Sección: 1069 CONTIGUA 1 D: 3**  
**Ubicación:** JARDIN DE NIÑOS NUEVA ROSITA CALLE GUADALUPE VICTORIA, ESQUINA CON CALLE MANUEL ÁVILA CAMACHO SIN NÚMERO, COLONIA NUEVA IMAGEN, NUEVA ROSITA, CÓDIGO POSTAL 26840  
A TRES CUADRAS DE LA UNIDAD DEPORTIVA  
Pte.: HIPOLYTO RAMOS AYALA  
Sr.: EUNISE MARGARITA DIAZ AGUILERA  
1er. Escrut.: JESUS AYALA RODRIGUEZ  
2do. Escrut.: GUADALUPE MONREAL GARCIA  
1er. Supl.: JESUS ERUBIEL REYES MARTINEZ  
2do. Supl.: PABLO LEOS ALONSO  
3er. Supl.: SANDRA ELIZETH SALAS MARTEL

**Sección: 1072 BÁSICA D: 3**  
**Ubicación:** EXPLANADA DE USOS MULTIPLES DEL DIF PRESIDENTE JUÁREZ #168, ENTRE CALLE PIEDRAS NEGRAS Y CALLE LEANDRO VALLE, COLONIA COMERCIAL, NUEVA ROSITA, CÓDIGO POSTAL 26850  
A UNA CUADRA DE LA CASA DE LA CULTURA  
Pte.: MARIA DE JESUS LARA MORENO  
Sr.: JUAN MANUEL DE JESUS TAKAJASI MOYEDA  
1er. Escrut.: MARIA DEL SOCORRO RAMIREZ LARA  
2do. Escrut.: BLANCA ESTHER LOPEZ SALAZAR  
1er. Supl.: JESSICA LILIANA MEDRANO ARIAGA  
2do. Supl.: JESUS GUILLERMO CELESTINO AYALA  
3er. Supl.: JESUS FERNANDO CASTAÑEDA ALVARADO

**Sección: 1074 BÁSICA D: 3**  
**Ubicación:** CASA DE LA SEÑORA LETICIA PANTOJA GARZA ZARAGOZA NUMERO 304, ENTRE CALLE VICENTE GUERRERO Y CALLE SILAO, COLONIA MORELOS, CÓDIGO POSTAL 26820  
A DOS CUADRAS DE IGLESIA DE SAN JUAN  
Pte.: ESTELA NÚÑEZ GONZÁLEZ  
Sr.: JESUS ENRIQUE SALAZAR RAMOS  
1er. Escrut.: JUAN LUIS DE LEON BERRONES  
2do. Escrut.: FIDEL VLADIMIR LUGO LARA  
1er. Supl.: LUCIA GUADALUPE BARRON MENCHACA  
2do. Supl.: OLGA NAYELI CANTERA CASTILLO  
3er. Supl.: JESUS ALONSO MONREAL HERNANDEZ

**Sección: 1061 CONTIGUA 1 D: 3**  
**Ubicación:** ESCUELA PRIMARIA ESTATAL RUBÉN MOREIRA COBOS CALLE PUEBLA SIN NÚMERO, ENTRE CALLE 20 DE NOVIEMBRE Y CALLE MAZATLAN, COLONIA INDEPENDENCIA, NUEVA ROSITA, CÓDIGO POSTAL 26830  
A UNA CUADRA DEL GIRASOL MUNICIPAL  
Pte.: OSCAR LONG DIAZ  
Sr.: FERMIN ORTIZ HERNANDEZ  
1er. Escrut.: FRANCISCO ARMANDO BOCANEGRA PRUNEDA  
2do. Escrut.: GLORIA MANUELA GALINDO CANTU  
1er. Supl.: MANUEL GUAJARDO GONZALEZ  
2do. Supl.: GASPAR PEREZ MIRELES  
3er. Supl.: OSCAR LONG RIVAS

**Sección: 1062 CONTIGUA 2 D: 3**  
**Ubicación:** JARDIN DE NIÑOS SOR JUANA INÉS DE LA CRUZ CALLE MINEROS SIN NÚMERO, ENTRE CALLE LEANDRO VALLE Y CALLE EULALIO GUTIERREZ, COLONIA PROGRESO, NUEVA ROSITA, CÓDIGO POSTAL 26810  
FRENTE AL TALLER DE FRAGUA LA TUZA  
Pte.: MIRNA GUADALUPE MUNIZ ALVAREZ  
Sr.: YAZMIN LILIANA DELGADO LEJIA  
1er. Escrut.: MONICA BEATRIZ SAUCEDO LARA  
2do. Escrut.: DARIELA GUADALUPE GARCIA RENDON  
1er. Supl.: NORA LETICIA CEPEDA RIVERA  
2do. Supl.: LISSETH SELENE DUENAZ AZA  
3er. Supl.: LAZARO LEOBARDO CASTRO MORENO

**Sección: 1064 CONTIGUA 1 D: 3**  
**Ubicación:** ESCUELA PRIMARIA FEDERAL MIGUEL HIDALGO CALLE HEROICO COLEGIO MILITAR SIN NÚMERO, ENTRE AVENIDA OCAÑO Y AVENIDA CUAUHTÉMOC, COLONIA SARABIA, NUEVA ROSITA, CÓDIGO POSTAL 26820  
A UNA CUADRA DE LA PLAZUELA  
Pte.: LAURA GABRIELA ACOSTA GUTIERREZ  
Sr.: CRISTINA MACIAS HERNANDEZ  
1er. Escrut.: MARIA GUADALUPE CAZARES LAUREANO  
2do. Escrut.: JESUS CAS MENCHACA  
1er. Supl.: ALMA LIZETH ZAPATA VIGIL  
2do. Supl.: ANAKAREN PATRICIA GARZA CORTES  
3er. Supl.: MAGDALENA IBARRA RODRIGUEZ

**Sección: 1066 CONTIGUA 1 D: 3**  
**Ubicación:** CONSEJO NACIONAL DE FOMENTO EDUCATIVO CONAFE CALLE LEANDRO VALLE SIN NÚMERO, ENTRE AVENIDA GUERRERO Y CALLE PRESIDENTE BENITO JUAREZ, COLONIA SARABIA, CÓDIGO POSTAL 26820  
ATRAS DE LA CASA DE LA CULTURA  
Pte.: YOAHANA GUADALUPE MARTINEZ GUERRERO  
Sr.: ROBERTO MARTINEZ GALLEGOS  
1er. Escrut.: MARIA DE LA LUZ MORONES PEREZ  
2do. Escrut.: NYDIA ARACELY CARDENAS MEZA  
1er. Supl.: CLAUDIA MARGARITA VILLANUEVA RODRIGUEZ  
2do. Supl.: ISIDORA JUANA MARTINEZ RODRIGUEZ  
3er. Supl.: MARIA GUADALUPE PONCE SANCHEZ

**Sección: 1068 BÁSICA D: 3**  
**Ubicación:** ESCUELA PRIMARIA MUNICIPAL MIGUEL RAMOS ARIZPE AVENIDA RAMOS ARIZPE SIN NÚMERO, ENTRE CALLE LOPEZ RAYÓN Y CALLE HEROICO COLEGIO MILITAR, NUEVA ROSITA, COLONIA HIDALGO, CÓDIGO POSTAL 26820  
A UN COSTADO DEL KINDER ISABEL AMALIA  
Pte.: ARMANDINA RODRIGUEZ FUENTES  
Sr.: RAUL RAMIREZ MORENO  
1er. Escrut.: ANAHÍ GARCIA MARTINEZ  
2do. Escrut.: ERICK BENJAMIN SAENZ FLORES  
1er. Supl.: VERONICA OTAMENDI PONCE  
2do. Supl.: IRINEO MARTINEZ VARELA  
3er. Supl.: ESTEBAN GARZA CASTILLO

**Sección: 1070 BÁSICA D: 3**  
**Ubicación:** JARDIN DE NIÑOS FEDERAL MIGUEL HIDALGO CALLE LEONA VICARIO SIN NÚMERO, ENTRE CALLE FRANCISCO MONTES DE OCA Y CALLE SIN NOMBRE, COLONIA ALLENDE, NUEVA ROSITA, CÓDIGO POSTAL 26840  
A UN COSTADO DE LA PLAZA  
Pte.: DIANA KARINA LONGORIA AUCES  
Sr.: CONCEPCION FLORES CALDERON  
1er. Escrut.: CECILIA MONREAL RAMIREZ  
2do. Escrut.: SILVIA GONZALEZ RAMOS  
1er. Supl.: FERNANDO JAVIER ALVAREZ FARIAS  
2do. Supl.: CLAUDIA ELENA AZA SIFUENTES  
3er. Supl.: REY PERALES ALVAREZ

**Sección: 1072 CONTIGUA 1 D: 3**  
**Ubicación:** EXPLANADA DE USOS MULTIPLES DEL DIF PRESIDENTE JUÁREZ #168, ENTRE CALLE PIEDRAS NEGRAS Y CALLE LEANDRO VALLE, COLONIA COMERCIAL, NUEVA ROSITA, CÓDIGO POSTAL 26850  
A UNA CUADRA DE LA CASA DE LA CULTURA  
Pte.: LEOBARDO HINOJOSA CASILLAS  
Sr.: JUAN GERARDO RODRIGUEZ GARZA  
1er. Escrut.: ROSA ELIA ALDABA LOPEZ  
2do. Escrut.: JESUS GOMEZ OROZCO  
1er. Supl.: JUAN FRANCISCO RODRIGUEZ SAUCEDO  
2do. Supl.: ALEJANDRA ALVAREZ GARCIA  
3er. Supl.: LUCIANO ORNELAS SANTANA

**Sección: 1075 BÁSICA D: 3**  
**Ubicación:** CASA DE LA SEÑORA ROSA MARTHA GUZMAN FRAUSTRO CALLE ACUÑA # 103, ENTRE FRANCISCO I MADERO Y 5 DE FEBRERO, COLONIA NUEVO LEÓN, CODIGO POSTAL 26830  
A LADO DEL SUPER GUTIERREZ  
Pte.: GUILLERMO ESTEBAN MALTOS MANZANARES  
Sr.: SARABEL MOYEDA HERNANDEZ  
1er. Escrut.: MIGUEL ANGEL JURADO AGUILAR  
2do. Escrut.: LORENA GUADALUPE VALERO MACIAS  
1er. Supl.: ABRAHAM ALEJANDRO MARTINEZ SANTOS  
2do. Supl.: CARMEN YOLANDA MENDOZA MEDINA  
3er. Supl.: JUDITH GUADALUPE LOPEZ MARTINEZ

**Sección: 1061 ESPECIAL 1 D: 3**  
**Ubicación:** CENTRO DE DESARROLLOS (GRUPO SENDA) BOULEVARD ADOLFO LOPEZ MATEOS SIN NÚMERO, ENTRE CALLE 5 DE MAYO Y CALLE SIMON BOLIVAR, COLONIA INDEPENDENCIA, NUEVA ROSITA, CÓDIGO POSTAL 26830.  
A MEDIA CUADRA DE LA IGLESIA LOS ULTIMOS DIAS  
Pte.: SYLVIA YUYHIT VALDEZ RODRIGUEZ  
Sr.: HERMILO GUZMAN OVIEDO  
1er. Escrut.: JORGE ALBERTO AGUILAR ROBLES  
2do. Escrut.: ANGELICA MARGARITA GONZALEZ MONTAÑEZ  
1er. Supl.: MOISES SALVADOR MONSTEIN NAVARRETE  
2do. Supl.: DAVID SALOMON BOCANEGRA CASTRO  
3er. Supl.: PABLO FLORES GONZALEZ

**Sección: 1063 BÁSICA D: 3**  
**Ubicación:** CENTRO DE DESARROLLO DE TALENTOS T.M. AVENIDA CUAUHTÉMOC SIN NÚMERO, ENTRE AVENIDA CUARTEL O SANTA ROSA Y CALLE GENERAL FRANCISCO MURGUIA, COLONIA SARABIA, NUEVA ROSITA, CÓDIGO POSTAL 26820  
A ESPALDAS DEL JARDIN DE NIÑOS JOSEFA ORTIZ DE DOMINGUEZ  
Pte.: GLORIA LILIANA VALLE MARTINEZ  
Sr.: JORGE RAUL CARMONA RAMIREZ  
1er. Escrut.: ROCIO ELIZABETH BERNAL CARDONA  
2do. Escrut.: ANA ELIZABETH MORENO SANCHEZ  
1er. Supl.: JOSE ALONSO RANGEL GONZALEZ  
2do. Supl.: ISABEL LUCIA SALDAÑA ESPINOZA  
3er. Supl.: MARIA DEL ROSARIO AGUIRRE RUIZ

**Sección: 1065 BÁSICA D: 3**  
**Ubicación:** CASA DE LA SEÑORA SAN JUANA CASTAÑEDA OJEDA CALLE CARDONA # 605, ENTRE CALLE MINEROS Y CALLE CERRADA REFUGIO, COLONIA RAMOS ARIZPE, CÓDIGO POSTAL 26820  
A UNA CUADRA DEL ARROYO  
Pte.: JUANITA MORENO SANTILLAN  
Sr.: PALOMA BERENICE YANEZ REYES  
1er. Escrut.: JULIO CESAR RODRIGUEZ VIGIL  
2do. Escrut.: CECILIA KARINA MEJIA CAMPOS  
1er. Supl.: GENARO AQUILES SANTILLAN PLAZA  
2do. Supl.: GUADALUPE PIÑA GUTIERREZ  
3er. Supl.: JAVIER RESENDIZ ORTIZ

**Sección: 1067 BÁSICA D: 3**  
**Ubicación:** CASA DE LA SEÑORA HERMELINDA HERNÁNDEZ SANCHEZ CALLE JUAN DE LA BARRERA #1086, ENTRE CALLE DE LAS FLORES Y CALLE SIN NOMBRE, COLONIA ALLENDE, CÓDIGO POSTAL 26840  
A DOS CUADRAS DE LA CANCHA DE BASKETBALL  
Pte.: JESUS ANGEL LINARES CASTILLO  
Sr.: ALEXIS ALONSO DE LA CERDA CONTRERAS  
1er. Escrut.: THELMA LETICIA VALDEZ RODRIGUEZ  
2do. Escrut.: CECILIA KARINA MEJIA CAMPOS  
1er. Supl.: MARIA GUADALUPE SALAZAR CASTELLANOS  
2do. Supl.: JESUS MORALES SANCHEZ  
3er. Supl.: ANA ISABEL OTERO ROSAS

**Sección: 1068 CONTIGUA 1 D: 3**  
**Ubicación:** ESCUELA PRIMARIA MUNICIPAL MIGUEL RAMOS ARIZPE AVENIDA RAMOS ARIZPE SIN NÚMERO, ENTRE CALLE LOPEZ RAYÓN Y CALLE HEROICO COLEGIO MILITAR, NUEVA ROSITA, COLONIA HIDALGO, CÓDIGO POSTAL 26820  
A UN COSTADO DEL KINDER ISABEL AMALIA  
Pte.: ELISA ISABEL ANGUIANO RENDON  
Sr.: RICARDO MARTINEZ ALANIZ  
1er. Escrut.: INOCENCIO MEDRANO SANCHEZ  
2do. Escrut.: HILDA GUADALUPE MONREAL ROSAS  
1er. Supl.: GUADALUPE LOPEZ ALVAREZ  
2do. Supl.: MONICA YADIRA PEREZ HERNANDEZ  
3er. Supl.: MARIA DE JESUS RAMIREZ FLORES

**Sección: 1071 BÁSICA D: 3**  
**Ubicación:** ESCUELA PRIMARIA ESTATAL LÁZARO CARDENAS CALLE GENERAL CEPEDA SIN NÚMERO, ENTRE CALLE REFORMA Y CALLE SIN NOMBRE, COLONIA SAN LUISITO, NUEVA ROSITA, CÓDIGO POSTAL 26840  
A UNA CUADRA DE LA PLAZA  
Pte.: JOSE RODOLFO CUELLAR MORENO  
Sr.: JOSE DAVID LLANAS HERNANDEZ  
1er. Escrut.: ESMERALDA CASTAÑEDA MEDINA  
2do. Escrut.: JOSE MARIO AGUIRRE MARTINEZ  
1er. Supl.: SAN JUANITA VAZQUEZ PALACIOS  
2do. Supl.: ADRIANA ELIZABETH AZA MARINES  
3er. Supl.: OSCAR JAVIER PEREZ RODRIGUEZ

**Sección: 1073 BÁSICA D: 3**  
**Ubicación:** ESCUELA PRIMARIA MUNICIPAL JOSÉ MARÍA MORELOS Y PAVÓN AVENIDA ESCOBEDO #1, ENTRE CALLE JUAN ALDAMA Y CALLE VICENTE GUERRERO, COLONIA HIDALGO, NUEVA ROSITA, CÓDIGO POSTAL 26820  
A UNA CUADRA DEL KINDER DURÁN LOPEZ  
Pte.: ARIEL ALEJANDRO DAVALOS VENEGAS  
Sr.: DANIEL SAUCEDO RODRIGUEZ  
1er. Escrut.: DELIA BERENICE ESPARZA IBARRA  
2do. Escrut.: ROBERTO DANIEL CASAS FERNANDEZ  
1er. Supl.: FLORENCIA MEDRANO IBARRA  
2do. Supl.: CONSUELO BERENICE BARCENAS LOPEZ  
3er. Supl.: RICARDO TREVIÑO ESPINOZA

**Sección: 1076 BÁSICA D: 3**  
**Ubicación:** CASA DEL SEÑOR SAMUEL CASTILLO VELAZQUEZ AVENIDA MIGUEL HIDALGO NUMERO 53, ENTRE CALLE ZARAGOZA Y CALLE JUAN ALDAMA, COLONIA COMERCIAL, 26850  
A UNA CUADRA DE LA IGLESIA  
Pte.: KARLA MARGARITA ESPINOZA LOPEZ  
Sr.: GERARDO ARTURO GUZMAN REGALADO  
1er. Escrut.: MARIA DEL CARMEN CASTILLO SOTO  
2do. Escrut.: JOSE MARIO AGUIRRE MARTINEZ  
1er. Supl.: JOSE GUADALUPE OVALLE CARDENAS  
2do. Supl.: GILBERTO SANCHEZ MORENO  
3er. Supl.: DARIELA CRISTINA ZAMORA SANDOVAL

**Sección: 1062 BÁSICA D: 3**  
**Ubicación:** JARDIN DE NIÑOS SOR JUANA INÉS DE LA CRUZ CALLE MINEROS SIN NÚMERO, ENTRE CALLE LEANDRO VALLE Y CALLE EULALIO GUTIERREZ, COLONIA PROGRESO, NUEVA ROSITA, CÓDIGO POSTAL 26810  
FRENTE AL TALLER DE FRAGUA LA TUZA  
Pte.: ADRIANA JAIME LOPEZ  
Sr.: ROCIO ISABEL ALMAGUER MARTINEZ  
1er. Escrut.: HILDA IRAEEMA LUGO HERNANDEZ  
2do. Escrut.: SAN JUANITA GARCIA VALERO  
1er. Supl.: ROSA CARMEN ALMANZA RODRIGUEZ  
2do. Supl.: ELSA MARGARITA ESCOBEDO RODRIGUEZ  
3er. Supl.: PERLA SARAI MARTINEZ MEJIA

**Sección: 1063 CONTIGUA 1 D: 3**  
**Ubicación:** CENTRO DE DESARROLLO DE TALENTOS T.M. AVENIDA CUAUHTÉMOC SIN NÚMERO, ENTRE AVENIDA CUARTEL O SANTA ROSA Y CALLE GENERAL FRANCISCO MURGUIA, COLONIA SARABIA, NUEVA ROSITA, CÓDIGO POSTAL 26820  
A ESPALDAS DEL JARDIN DE NIÑOS JOSEFA ORTIZ DE DOMINGUEZ  
Pte.: GERARDO GARCIA CELESTINO  
Sr.: MARISOL MALDONADO ZERTUCHE  
1er. Escrut.: ROCIO ELIZABETH BERNAL CARDONA  
2do. Escrut.: ELIZABETH PATRICIA PECINA DE LA CRUZ  
1er. Supl.: SILVIA IRENE RIVERA MEDINA  
2do. Supl.: DANIEL ALEJANDRO VILLALOBOS UVALDO  
3er. Supl.: LUZ ELENA GARCIA FACIO

**Sección: 1065 CONTIGUA 1 D: 3**  
**Ubicación:** CASA DE LA SEÑORA SAN JUANA CASTAÑEDA OJEDA CALLE CARDONA # 605, ENTRE CALLE MINEROS Y CALLE CERRADA REFUGIO, COLONIA RAMOS ARIZPE, CÓDIGO POSTAL 26820  
A UNA CUADRA DEL ARROYO  
Pte.: GUSTAVO PRUNEDA ALVARADO  
Sr.: MARCOS REFUGIO MARTINEZ GARCIA  
1er. Escrut.: ROBERTO MALDONADO GARZA  
2do. Escrut.: ELAUBEN ZARATE DE LA TORRE  
1er. Supl.: MARIA GUADALUPE LOPEZ RICO  
2do. Supl.: JUANITA RABAGO GARCIA  
3er. Supl.: MARIA TERESA RODRIGUEZ VALDEZ

**Sección: 1067 CONTIGUA 1 D: 3**  
**Ubicación:** CASA DE LA SEÑORA HERMELINDA HERNÁNDEZ SANCHEZ CALLE JUAN DE LA BARRERA #1086, ENTRE CALLE DE LAS FLORES Y CALLE SIN NOMBRE, COLONIA ALLENDE, CÓDIGO POSTAL 26840  
A DOS CUADRAS DE LA CANCHA DE BASKETBALL  
Pte.: BERENICE GUADALUPE MORENO GARIBAY  
Sr.: RODOLFO GONZALEZ PACHECO  
1er. Escrut.: BLANCA IRENE AUCES LOZOYA  
2do. Escrut.: ROBERTO FRANCISCO OVIEDO NORIEGA  
1er. Supl.: ELSA VERONICA SANDOVAL GAYTAN  
2do. Supl.: ODILIA MORALES SANCHEZ  
3er. Supl.: RICARDO RIVERA ORTIZ

**Sección: 1069 BÁSICA D: 3**  
**Ubicación:** JARDIN DE NIÑOS NUEVA ROSITA CALLE GUADALUPE VICTORIA, ESQUINA CON CALLE MANUEL ÁVILA CAMACHO SIN NÚMERO, COLONIA NUEVA IMAGEN, NUEVA ROSITA, CÓDIGO POSTAL 26840  
A TRES CUADRAS DE LA UNIDAD DEPORTIVA  
Pte.: ISMAEL ROBLES CHAPA  
Sr.: DIANA ITZEL RANGEL HERNANDEZ  
1er. Escrut.: IRENE MARTINEZ MORALES  
2do. Escrut.: CARLOS ALFREDO MONTENEGRO DE LA ROSA  
1er. Supl.: NORMA ANGELICA PORTALES ROBLES  
2do. Supl.: IRMA RIVERA SALAZAR  
3er. Supl.: ALEJANDRA SANCHEZ MORENO

**Sección: 1071 CONTIGUA 1 D: 3**  
**Ubicación:** ESCUELA PRIMARIA ESTATAL LÁZARO CARDENAS CALLE GENERAL CEPEDA SIN NÚMERO, ENTRE CALLE REFORMA Y CALLE SIN NOMBRE, COLONIA SAN LUISITO, NUEVA ROSITA, CÓDIGO POSTAL 26840  
A UNA CUADRA DE LA PLAZA  
Pte.: LLUVIA BERENICE PADILLA DRISCOL  
Sr.: ELVA GUADALUPE MARTINEZ LARA  
1er. Escrut.: SERGIO ALBERTO MORENO GARCIA  
2do. Escrut.: ROSEDA GUADALUPE ESPINOZA OVALLE  
1er. Supl.: VICTOR ALFONSO ALONSO VIVANCO  
2do. Supl.: ARMANDO BARBOZA MENDEZ  
3er. Supl.: ROBERTO CARLOS CHACON RODRIGUEZ

**Sección: 1073 CONTIGUA 1 D: 3**  
**Ubicación:** ESCUELA PRIMARIA MUNICIPAL JOSÉ MARÍA MORELOS Y PAVÓN AVENIDA ESCOBEDO #1, ENTRE CALLE JUAN ALDAMA Y CALLE VICENTE GUERRERO, COLONIA HIDALGO, NUEVA ROSITA, CÓDIGO POSTAL 26820  
A UNA CUADRA DEL KINDER DURÁN LOPEZ  
Pte.: ALEXIA AMAIRANI RODRIGUEZ MOREQUEO  
Sr.: MARIANA ABIGAIL LARA JUAREZ  
1er. Escrut.: EDELMIRA FARIAS GARCIA  
2do. Escrut.: MARTIN MARTINEZ CASTRO  
1er. Supl.: ROGELIO RODRIGUEZ SANCHEZ  
2do. Supl.: MANUEL DE JESUS CAZARES HERNANDEZ  
3er. Supl.: FEDERICO MEDRANO REYES

**Sección: 1076 CONTIGUA 1 D: 3**  
**Ubicación:** CASA DEL SEÑOR SAMUEL CASTILLO VELAZQUEZ AVENIDA MIGUEL HIDALGO NUMERO 53, ENTRE CALLE ZARAGOZA Y CALLE JUAN ALDAMA, COLONIA COMERCIAL, 26850  
A UNA CUADRA DE LA IGLESIA  
Pte.: ALFREDO BUENDIA ROSAS  
Sr.: ARTURO GUZMAN SANDOVAL  
1er. Escrut.: MAYRA GUADALUPE VILLA CHAVIRA  
2do. Escrut.: CRISTINA ALVAREZ REYES  
1er. Supl.: ALMA LETICIA PADRON ALCALA  
2do. Supl.: LUIS FORTUNATO VARGAS RIOS  
3er. Supl.: MARTHA ALICIA ANDRADE CRUZ



**(SAN JUAN DE SABINAS/D: 3)**

**Sección: 1077 BÁSICA D: 3**  
**Ubicación:** ESCUELA PRIMARIA FEDERAL MELCHOR OCAMPO  
AVENIDA MOCTEZUMA NÚMERO 22, ENTRE CALLE MANUEL  
ACUÑA Y CALLE EMILIO CARRANZA, COLONIA COMERCIAL,  
CÓDIGO POSTAL 26860  
A UNA CUADRA DE LA ESCUELA ARTÍCULO 123  
Pte.: IRMA LETICIA CALVILLO DÍAZ DE LEÓN  
Sr.: LUIS ALEJANDRO MALDONADO HERNÁNDEZ  
1er. Escrut.: JESÚS PAREDES ALVARADO  
2do. Escrut.: ENRIQUE ZAPATA REYES  
1er. Supl.: MIGUEL GUADALUPE LOERA SANCHEZ  
2do. Supl.: ISMAEL MORENO CAZARES  
3er. Supl.: HECTOR FABIAN ABREGO HERNANDEZ

**Sección: 1079 BÁSICA D: 3**  
**Ubicación:** ESCUELA PRIMARIA FEDERAL NUEVA ROSITA  
AVENIDA DOCTOR MIER SIN NÚMERO, ENTRE CALLE  
FRANCISCO COSS Y CALLE GENERAL TERÁN, COLONIA  
ZARAGOZA, NUEVA ROSITA, CÓDIGO POSTAL 26843  
A DOS CUADRAS DE LA PLAZA  
Pte.: MARTHA YOLANDA GALINDO CRUZ  
Sr.: JOSE EDUARDO MARTÍNEZ VALERO  
1er. Escrut.: ARTURO ALFONSO AGUILAR ARREAGA  
2do. Escrut.: EVA LILIO REA  
1er. Supl.: JESÚS ALFREDO RODRÍGUEZ HERNÁNDEZ  
2do. Supl.: MARIA DE JESUS LOPEZ VELA  
3er. Supl.: LAURA ALICIA PORTALES HERNANDEZ

**Sección: 1082 BÁSICA D: 3**  
**Ubicación:** JARDÍN DE NIÑOS DIANA LAURA RIOJAS DE  
COLOSIÓ CALLE EL COYOTE NÚMERO 217, ENTRE CALLE  
CLAVELLES Y CALLE SIN NOMBRE, COLONIA LOS FILTROS,  
NUEVA ROSITA, CÓDIGO POSTAL 26885  
A ESPALDAS DE LA IGLESIA CATÓLICA ASUNCIÓN DE MARIA  
Pte.: JESÚS IBARRA ACOSTA  
Sr.: OSWALDO HERNÁNDEZ CASTRO  
1er. Escrut.: PETRA LOPEZ SARABIA  
2do. Escrut.: ORALIA CARMEN HIPOLITO  
1er. Supl.: BRENDA ELIZABETH ORTIZ FERNANDEZ  
2do. Supl.: CARLOS ALFREDO GONZÁLEZ GUAJARDO  
3er. Supl.: JUAN EVERARDO ELIZONDO ORTIZ

**Sección: 1084 BÁSICA D: 3**  
**Ubicación:** SALÓN PALAPA SAN ANTONIO CALLE 16 DE  
SEPTIEMBRE NÚMERO 2611, ENTRE AVENIDA ACAPULCO Y  
QUERETARO, COLONIA ZARAGOZA, NUEVA ROSITA, CÓDIGO  
POSTAL 26860  
A UNA CUADRA DE LA IGLESIA  
Pte.: EGLANTINA MENDEZ GARCIA  
Sr.: CARLOS MARIO VALENZUELA ORTIZ  
1er. Escrut.: JORGE ALBERTO ASPETIA RIOS  
2do. Escrut.: DEBORA ANITA AVILA MARQUEZ  
1er. Supl.: DAVID ALEJANDRO RAMÍREZ MARTÍNEZ  
2do. Supl.: SILVIA PEREZ ARREDONDO  
3er. Supl.: REYNALDO BALTAZAR FLORES HERNANDEZ

**Sección: 1086 BÁSICA D: 3**  
**Ubicación:** ESCUELA PRIMARIA FEDERAL AMADO NERVO  
NICOLÁS JIMÉNEZ SIN NÚMERO, ENTRE CARMEN SALINAS Y  
CALLE SIN NOMBRE, COLONIA DEL SEIS, NUEVA ROSITA,  
CÓDIGO POSTAL 26880  
A DOS CUADRAS DE LA TIENDA ELEKTRA  
Pte.: JOSE ALFONSO CANTU ALVAREZ  
Sr.: JESUS FRANCISCO RODRIGUEZ RAMON  
1er. Escrut.: GEMA YESENIA CENICEROS MESTÁ  
2do. Escrut.: JULIO CESAR GONZÁLEZ OLIVERA  
1er. Supl.: LIZBETH NOHEMI VIGIL LUNA  
2do. Supl.: GUILLERMO LOPEZ GARCIA  
3er. Supl.: JOSE EDUARDO CRUZ MARTINEZ

**Sección: 1088 BÁSICA D: 3**  
**Ubicación:** ESCUELA PRIMARIA FEDERAL CUAÚHTEMOC  
AVENIDA MORELOS SIN NÚMERO, ENTRE CALLE 20 DE  
NOVIEMBRE Y CALLE 16 DE SEPTIEMBRE, COLONIA DAVILA  
MONCADA, NUEVA ROSITA, CÓDIGO POSTAL 26870  
A ESPALDAS DEL JARDÍN DE NIÑOS NARCISO MENDOZA.  
Pte.: LIDIO EDUARDO BRAVO GALAVIZ  
Sr.: JODIA ELETZA ORTIZ MORENO  
1er. Escrut.: CESAR JESUS NEVARES PECINA  
2do. Escrut.: JOSE URIEL ESCOBEDO PAZ  
1er. Supl.: JUAN JAIME LOREDO GONZALEZ  
2do. Supl.: NANCY YESENIA GARCIA ROBLES  
3er. Supl.: YANETH GUADALUPE MOYEDA HERNANDEZ

**Sección: 1090 BÁSICA D: 3**  
**Ubicación:** CASA DEL SEÑOR JESUS MARTINEZ BORJA CALLE  
OAXACA SIN NÚMERO, ENTRE GALEANA EL CHORRITO Y  
QUERETARO, COLONIA LAS TORRES, NUEVA ROSITA, CÓDIGO  
POSTAL 26862  
A UNA CUADRA DE MICELANEA ANAHI  
Pte.: MAYRA DENISE SANCHEZ HERNANDEZ  
Sr.: MA AUSENCIA ZAMORA VALLEJO  
1er. Escrut.: MARIA DEL ROSARIO BRIONES HERNANDEZ  
2do. Escrut.: GLORIA MARIS CRUZ FLORES  
1er. Supl.: REY DAVID SILVA CABRIALES  
2do. Supl.: ALEJANDRA GUADALUPE GOMEZ CASTRO  
3er. Supl.: DIANA MARIA CABRIALES URESTE

**Sección: 1506 CONTIGUA 1 D: 1**  
**Ubicación:** CASA DEL SEÑOR MAGDALENO CHACÓN ROBLES  
CALLE ESCOBEDO NÚMERO 1702 PONIENTE, COLONIA NUEVO  
REPUEBLO, CÓDIGO POSTAL 26450  
ESQUINA CON CALLE PRIMERA  
Pte.: ALEIDY ELEONOR LABORICO ESPARZA  
Sr.: MYRIAM NOEMI ROMO SALINAS  
1er. Escrut.: TOMAS LOMAS VARGAS  
2do. Escrut.: ROSA NERY MARTINEZ MALDONADO  
1er. Supl.: REINA ELIZABETH LARA VEGA  
2do. Supl.: GRACIELA MACIAS SOTO  
3er. Supl.: NIDIA SAN JUANITA ORDÓÑEZ FLORES

**Sección: 1078 BÁSICA D: 3**  
**Ubicación:** JARDÍN DE NIÑOS ESTATAL MICAELA GARCIA LOPEZ  
CALLE DIVISION DEL NORTE NÚMERO 3214, ENTRE AVENIDA  
11 DE JULIO Y AVENIDA 20 DE NOVIEMBRE, COLONIA LOMAS,  
CÓDIGO POSTAL 26875  
A UNA CUADRA DEL SUPER ERMITA  
Pte.: DANIEL LIMON MARTINEZ  
Sr.: KARINA ANALY RIVERA VILLANUEVA  
1er. Escrut.: EMMANUEL ARTURO ARANDA TORRES  
2do. Escrut.: ANA BELEN BARRIENTOS LOPEZ  
1er. Supl.: SILVIA ZAMORA HERNANDEZ  
2do. Supl.: GENOVEVA LOPEZ DE LA FUENTE  
3er. Supl.: DIANA ALONDRA RODRIGUEZ CHAVEZ

**Sección: 1079 CONTIGUA 1 D: 3**  
**Ubicación:** ESCUELA PRIMARIA FEDERAL NUEVA ROSITA  
AVENIDA DOCTOR MIER SIN NÚMERO, ENTRE CALLE  
FRANCISCO COSS Y CALLE GENERAL TERÁN, COLONIA  
ZARAGOZA, NUEVA ROSITA, CÓDIGO POSTAL 26843  
A DOS CUADRAS DE LA PLAZA  
Pte.: RAUL MARTINEZ GALINDO  
Sr.: ROSA MARIA PEÑA RODRIGUEZ  
1er. Escrut.: ARNALDO ROBLES MUÑOZ  
2do. Escrut.: LAURA LETICIA MENDOZA SOSA  
1er. Supl.: NIEVES GUADALUPE ARELLANO ORTIZ  
2do. Supl.: MARIA DEL CARMEN GUERRA ESQUIVEL  
3er. Supl.: VICENTA MEDRANO SANCHEZ

**Sección: 1082 CONTIGUA 1 D: 3**  
**Ubicación:** JARDÍN DE NIÑOS DIANA LAURA RIOJAS DE  
COLOSIÓ CALLE EL COYOTE NÚMERO 217, ENTRE CALLE  
CLAVELLES Y CALLE SIN NOMBRE, COLONIA LOS FILTROS,  
NUEVA ROSITA, CÓDIGO POSTAL 26885  
A ESPALDAS DE LA IGLESIA CATÓLICA ASUNCIÓN DE MARIA  
Pte.: DANIELA MARGARITA RAMIREZ CHON  
Sr.: CESAR FRANCISCO RINCON RODRIGUEZ  
1er. Escrut.: FRANCISCO JAVIER GONZALEZ MORONES  
2do. Escrut.: SAGRARIO MARTINEZ IBARRA  
1er. Supl.: JUAN JASSIEL CASTELLANOS RODRIGUEZ  
2do. Supl.: RAQUEL RODRIGUEZ SANCHEZ  
3er. Supl.: CECILIA MIREYA DIAZ VILLA

**Sección: 1084 CONTIGUA 1 D: 3**  
**Ubicación:** SALÓN PALAPA SAN ANTONIO CALLE 16 DE  
SEPTIEMBRE NÚMERO 2611, ENTRE AVENIDA ACAPULCO Y  
QUERETARO, COLONIA ZARAGOZA, NUEVA ROSITA, CÓDIGO  
POSTAL 26860  
A UNA CUADRA DE LA IGLESIA  
Pte.: ANA BERTHA SUAREZ GAYTAN  
Sr.: JUANA ANGELICA VELA CASTILLO  
1er. Escrut.: JESUS IBARRA MARQUEZ  
2do. Escrut.: GUILLERMINA DUARTE IBARRA  
1er. Supl.: SAGRARIO MALDONADO ZERTUCHE  
2do. Supl.: MAYRA RAMIREZ MONTEJANO  
3er. Supl.: MARIA GUADALUPE RODRIGUEZ REYES

**Sección: 1086 CONTIGUA 1 D: 3**  
**Ubicación:** ESCUELA PRIMARIA FEDERAL AMADO NERVO  
NICOLÁS JIMÉNEZ SIN NÚMERO, ENTRE CARMEN SALINAS Y  
CALLE SIN NOMBRE, COLONIA DEL SEIS, NUEVA ROSITA,  
CÓDIGO POSTAL 26880  
A DOS CUADRAS DE LA TIENDA ELEKTRA  
Pte.: CELIA MARGARITA MALDONADO GONZALEZ  
Sr.: JORGE ALMANZA TREVIÑO  
1er. Escrut.: JESUS EDUARDO SANCHEZ FUENTES  
2do. Escrut.: MARIO MARINO VASQUEZ VEGA  
1er. Supl.: PEDRO VALDES GARCIA  
2do. Supl.: CARLOS ALBERTO VILLALOBOS GUERRERO  
3er. Supl.: JESUS RODRIGUEZ VALENZUELA

**Sección: 1088 CONTIGUA 1 D: 3**  
**Ubicación:** ESCUELA PRIMARIA FEDERAL CUAÚHTEMOC  
AVENIDA MORELOS SIN NÚMERO, ENTRE CALLE 20 DE  
NOVIEMBRE Y CALLE 16 DE SEPTIEMBRE, COLONIA DAVILA  
MONCADA, NUEVA ROSITA, CÓDIGO POSTAL 26870  
A ESPALDAS DEL JARDÍN DE NIÑOS NARCISO MENDOZA.  
Pte.: JUANA IDALIA NAVARRETE RIVERA  
Sr.: GUSTAVO CANTERA OYERVIDES  
1er. Escrut.: FEDERICO HERNANDEZ ARCIBAR  
2do. Escrut.: JULIO CESAR ALVARADO DELGADO  
1er. Supl.: JESUS IGNACIO FERRER HUERTA  
2do. Supl.: SERGIO EDUARDO GOMEZ ALMANZA  
3er. Supl.: IRASEMA TOVAR MARTINEZ

**Sección: 1090 CONTIGUA 1 D: 3**  
**Ubicación:** CASA DEL SEÑOR JESUS MARTINEZ BORJA CALLE  
OAXACA SIN NÚMERO, ENTRE GALEANA EL CHORRITO Y  
QUERETARO, COLONIA LAS TORRES, NUEVA ROSITA, CÓDIGO  
POSTAL 26862  
A UNA CUADRA DE MICELANEA ANAHI  
Pte.: BRENDA ELIZABETH RAMOS MORRIAL  
Sr.: MARIA GUADALUPE HERNANDEZ CERNA  
1er. Escrut.: JOSE GUADALUPE DE LA TORRE GARCIA  
2do. Escrut.: ORALIA ESPINOZA RAMOS  
1er. Supl.: DEVANIRA HERRERA ALARCON  
2do. Supl.: RAMIRO SILLAS ALVAREZ  
3er. Supl.: ESMERALDA ESTEFANY HERNANDEZ ALVAREZ

**Sección: 1507 BÁSICA D: 1**  
**Ubicación:** GIMNASIO MUNICIPAL RITO TORRES GALVÁN CALLE  
MILAGRO SIN NÚMERO, COLONIA LA NOGALERA, CÓDIGO  
POSTAL 26450  
ESQUINA CON CALLE MELCHOR MUZQUIZ  
Pte.: GUADALUPE ARTURO FILOTEO MALDONADO  
Sr.: MAGALY ELIZABETH GARZA RIVAS  
1er. Escrut.: JESUS ABRAHAM GAONA LUCIO  
2do. Escrut.: MARIA DE LA LUZ MALDONADO ALDAPE  
1er. Supl.: JUAN LUIS RODRIGUEZ RAMIREZ  
2do. Supl.: OLGA LIDIA RODRIGUEZ LOPEZ  
3er. Supl.: ARGENTINA VEGA PEREZ

**Sección: 1078 CONTIGUA 1 D: 3**  
**Ubicación:** JARDÍN DE NIÑOS ESTATAL MICAELA GARCIA LOPEZ  
CALLE DIVISION DEL NORTE NÚMERO 3214, ENTRE AVENIDA 11  
DE JULIO Y AVENIDA 20 DE NOVIEMBRE, COLONIA LOMAS,  
CÓDIGO POSTAL 26875  
A UNA CUADRA DEL SUPER ERMITA  
Pte.: ROBERTO LINAN CASTILLO  
Sr.: MARIA FERNANDA PEÑA VALDEZ  
1er. Escrut.: MARTHA CAMARILLO MEZA  
2do. Escrut.: MARIA VALERIA MALDONADO PALAFOX  
1er. Supl.: RAUL ISAC VELASCO TELLO  
2do. Supl.: SANDRA ANGELICA MEDINA FABIAN  
3er. Supl.: MARIA DE JESUS ALCALA LOPEZ

**Sección: 1080 BÁSICA D: 3**  
**Ubicación:** ESCUELA PRIMARIA FEDERAL IGNACIO ZARAGOZA  
AVENIDA ACAPULCO SIN NÚMERO, ENTRE GENERAL TERAN Y  
FRANCISCO COSS, COLONIA ZARAGOZA, NUEVA ROSITA,  
CÓDIGO POSTAL 26860  
A UN COSTADO DE LA SECRETARÍA DE EDUCACIÓN Y  
CULTURA  
Pte.: PERLA MAYARA ALCALA GONZALEZ  
Sr.: JOSE ANGEL CHAVEZ RAMIREZ  
1er. Escrut.: AARON DANIEL CORPUS TORRES  
2do. Escrut.: JONATAN REYES TAPIA  
1er. Supl.: CONSUELO EDITH AVILA PEREZ  
2do. Supl.: JOSE HERNANDEZ PACHECO  
3er. Supl.: CONRADO GONZALEZ DELGADO

**Sección: 1083 BÁSICA D: 3**  
**Ubicación:** JARDÍN DE NIÑOS FEDERICO FROEBEL AVENIDA  
SIMÓN BOLÍVAR SIN NÚMERO, ENTRE 2 DE ABRIL Y 20 DE  
NOVIEMBRE, COLONIA ZARAGOZA, NUEVA ROSITA, CÓDIGO  
POSTAL 26860  
A UNA CUADRA DE LA PLAZA  
Pte.: MARIA EVELIA GARCIA ORTIZ  
Sr.: ELVIA GARZA FERNANDEZ  
1er. Escrut.: YOLANDA GUADALUPE MALDONADO ROMO  
2do. Escrut.: KARLA ALEJANDRA LEDEZMA LOPEZ  
1er. Supl.: MARTHA CATALINA SILLER RABAGO  
2do. Supl.: PAOLA FLORES RANGEL  
3er. Supl.: HECTOR HUGO GUARDIOLA GUAJARDO

**Sección: 1085 BÁSICA D: 3**  
**Ubicación:** ESCUELA SUPERIOR DE CONTABILIDAD Y  
ADMINISTRACIÓN AVENIDA MONTERREY SIN NÚMERO, ENTRE  
CALZADA 20 DE NOVIEMBRE Y CALZADA UNIÓN, COLONIA  
MAGISTERIAL, NUEVA ROSITA, CÓDIGO POSTAL 26900  
FRENTE DEL CENTRO MÉDICO QUIRÚRGICO  
Pte.: REYNALDO ELPIDIO CRUZ NIETO  
Sr.: JESSICA ALEXANDRA MALDONADO RAMIREZ  
1er. Escrut.: LEONOR MARTINEZ MARTINEZ  
2do. Escrut.: GUILLERMO RAMIREZ RICO  
1er. Supl.: LEONARDO DANIEL JULIAN ALVARADO  
2do. Supl.: MIGUEL ANGEL MUÑOZ ALCALA  
3er. Supl.: RICARDO ALONSO SANCHEZ VILLANUEVA

**Sección: 1087 BÁSICA D: 3**  
**Ubicación:** ESCUELA PRIMARIA FEDERAL CARLOS A. ROVIROSA  
CALLE ZARAGOZA SIN NÚMERO, COLONIA ROVIROSA, NUEVA  
ROSITA, CÓDIGO POSTAL 26910  
CERCA DE JARDÍN DE NIÑOS BERRUETO ROMO FRENTE A LA  
CANCHA DE BASQUETBOL  
Pte.: MARIA DE JESUS ALVAREZ VALDEZ  
Sr.: VICENTE ESTRADA RENOVATO  
1er. Escrut.: ROLANDO MUÑOZ IBARRA  
2do. Escrut.: OYUKI JUDITH VILLA ALVAREZ  
1er. Supl.: JAIME DANIEL FLORES ALCALA  
2do. Supl.: CLAUDIA ELIZABETH GOMEZ RAMOS  
3er. Supl.: DAMIANA CASTRO CASTRO

**Sección: 1088 CONTIGUA 2 D: 3**  
**Ubicación:** ESCUELA PRIMARIA FEDERAL CUAÚHTEMOC  
AVENIDA MORELOS SIN NÚMERO, ENTRE CALLE 20 DE  
NOVIEMBRE Y CALLE 16 DE SEPTIEMBRE, COLONIA DAVILA  
MONCADA, NUEVA ROSITA, CÓDIGO POSTAL 26870  
A ESPALDAS DEL JARDÍN DE NIÑOS NARCISO MENDOZA.  
Pte.: RICARDO URIEL AGUILAR GARCIA  
Sr.: JUAN ANGEL MENCHACA TABARES  
1er. Escrut.: CECILIA ABIGAIL MARTINEZ PADILLA  
2do. Escrut.: JUANA YESENIA CASTAÑEDA MARTINEZ  
1er. Supl.: PABLO FRANCISCO MARTINEZ HERNANDEZ  
2do. Supl.: LUIS ANTONIO MARTINEZ SANDOVAL  
3er. Supl.: ILSE VANESSA DE LUNA MENDEZ

**ZARAGOZA >**

**Sección: 1078 CONTIGUA 2 D: 3**  
**Ubicación:** JARDÍN DE NIÑOS ESTATAL MICAELA GARCIA LOPEZ  
CALLE DIVISION DEL NORTE NÚMERO 3214, ENTRE AVENIDA  
11 DE JULIO Y AVENIDA 20 DE NOVIEMBRE, COLONIA LOMAS,  
CÓDIGO POSTAL 26875  
A UNA CUADRA DEL SUPER ERMITA  
Pte.: JUAN LOPEZ RAMIREZ  
Sr.: MARIA ELENA VALERO GARZA  
1er. Escrut.: DAVID CEPEDA VILLARREAL  
2do. Escrut.: MARIA ANTONIETA RAMIREZ LOZANO  
1er. Supl.: HECTOR LEDEZMA DE LA ROSA  
2do. Supl.: GABRIELA AMPARO MERCADO CONTRERAS  
3er. Supl.: MARIA ALEJANDRA VAZQUEZ MALTOS

**Sección: 1081 BÁSICA D: 3**  
**Ubicación:** ESCUELA PRIMARIA FEDERAL BENITO JUÁREZ  
CALLE PINO SUAREZ SIN NÚMERO, ENTRE BOULEVARD LOPEZ  
MATEOS Y ANACLETO RODRIGUEZ, COLONIA ROMA, NUEVA  
ROSITA, CÓDIGO POSTAL 26834  
FRENTE A PLAZA BENITO JUAREZ  
Pte.: GUILLERMO ENRIQUE LOYA SUAREZ  
Sr.: JESUS RICARDO CASTAÑEDA CASTILLO  
1er. Escrut.: ARIANA BERENICE PUENTE DE LA CERRA  
2do. Escrut.: JOSE LUIS MORA  
1er. Supl.: ARTURO RODRIGUEZ MORIN  
2do. Supl.: ABEL CADENA GONZALEZ  
3er. Supl.: ISABEL CRISTINA HERRERA DAVILA

**Sección: 1083 CONTIGUA 1 D: 3**  
**Ubicación:** JARDÍN DE NIÑOS FEDERICO FROEBEL AVENIDA  
SIMÓN BOLÍVAR SIN NÚMERO, ENTRE 2 DE ABRIL Y 20 DE  
NOVIEMBRE, COLONIA ZARAGOZA, NUEVA ROSITA, CÓDIGO  
POSTAL 26860  
A UNA CUADRA DE LA PLAZA  
Pte.: ARTURO RAMOS RIVERA  
Sr.: MARIA FERNANDA RODRIGUEZ LEDEZMA  
1er. Escrut.: TERESITA DE JESUS GONZALEZ DAVALOS  
2do. Escrut.: KARLA ALEJANDRA JIMENEZ DE LOS SANTOS  
1er. Supl.: GUADALUPE ANTONIO MEDRANO IBARRA  
2do. Supl.: ARTURO RIOS NAVARRO  
3er. Supl.: EDITH VILLANUEVA ESPARZA

**Sección: 1085 CONTIGUA 1 D: 3**  
**Ubicación:** ESCUELA SUPERIOR DE CONTABILIDAD Y  
ADMINISTRACIÓN AVENIDA MONTERREY SIN NÚMERO, ENTRE  
CALZADA 20 DE NOVIEMBRE Y CALZADA UNIÓN, COLONIA  
MAGISTERIAL, NUEVA ROSITA, CÓDIGO POSTAL 26900  
FRENTE DEL CENTRO MÉDICO QUIRÚRGICO  
Pte.: CARLOS ALEJANDRO CASTELLANOS VAQUERA  
Sr.: MANUEL ALEJANDRO MANCHA MORENO  
1er. Escrut.: DULCE MARIA CANTERA MACIAS  
2do. Escrut.: ARMANDO ARTURO SALAZAR MENDEZ  
1er. Supl.: MARISELA MEDINA DE LUNA  
2do. Supl.: NELVA OFELIA TORRES DIAZ  
3er. Supl.: JUAN ANTONIO IBARRA CORTEZ

**Sección: 1087 CONTIGUA 1 D: 3**  
**Ubicación:** ESCUELA PRIMARIA FEDERAL CARLOS A. ROVIROSA  
CALLE ZARAGOZA SIN NÚMERO, COLONIA ROVIROSA, NUEVA  
ROSITA, CÓDIGO POSTAL 26910  
CERCA DE JARDÍN DE NIÑOS BERRUETO ROMO FRENTE A LA  
CANCHA DE BASQUETBOL  
Pte.: EDY DEL CARMEN MUÑOZ MENDOZA  
Sr.: MARIA DEL SOCORRO GUERRERO VILLASENOR  
1er. Escrut.: JUANITA DEGOLLADO ALVARADO  
2do. Escrut.: DANIELA HERNANDEZ RIOS  
1er. Supl.: ALFREDO CASTILLO CABELLO  
2do. Supl.: SERGIO GUADALUPE RAMIREZ MACIAS  
3er. Supl.: CARLOS REYNALDO GONZALEZ CANTERA

**Sección: 1089 BÁSICA D: 3**  
**Ubicación:** JARDÍN DE NIÑOS FEDERAL IGNACIO ALLENDE  
DOMICILIO CONOCIDO, EJIDO PASO DEL COYOTE, CÓDIGO  
POSTAL 26887  
A PIE DE LA CARRETERA  
Pte.: PERLA GUADALUPE LARA VASQUEZ  
Sr.: MONICA LIZET MORALES LABORICO  
1er. Escrut.: JUANA IRIS CASTILLO GONZALEZ  
2do. Escrut.: SONIA MARGARITA MARTINEZ AGUERO  
1er. Supl.: FRANCISCA AGUIERO LIMON  
2do. Supl.: SAN JUANITA ARACELI FLORES VAZQUEZ  
3er. Supl.: GUADALUPE BERNAL JUAREZ

**Sección: 1506 BÁSICA D: 1**  
**Ubicación:** CASA DEL SEÑOR MAGDALENO CHACÓN ROBLES  
CALLE ESCOBEDO NÚMERO 1702 PONIENTE, COLONIA NUEVO  
REPUEBLO, CÓDIGO POSTAL 26450  
ESQUINA CON CALLE PRIMERA  
Pte.: ABIGAIL PONCE VILLA  
Sr.: YURIDIA AZENETH FRAGA ROMO  
1er. Escrut.: CRISTINA EULDELA SAUCEDO AGUILERA  
2do. Escrut.: BRENDA VERONICA LONGORIA CORONADO  
1er. Supl.: LUCERO GUADALUPE PEREZ ARREDONDO  
2do. Supl.: ANA CELIA YUDITH LUNA ORTIZ  
3er. Supl.: JESUS MAGDALENO RAMOS

**Sección: 1507 CONTIGUA 2 D: 1**  
**Ubicación:** GIMNASIO MUNICIPAL RITO TORRES GALVÁN CALLE  
MILAGRO SIN NÚMERO, COLONIA LA NOGALERA, CÓDIGO  
POSTAL 26450  
ESQUINA CON CALLE MELCHOR MUZQUIZ  
Pte.: LUCIA RODRIGUEZ MARTINEZ  
Sr.: LUIS ALBERTO ZAPATA LEJIA  
1er. Escrut.: LUIS ENRIQUE LOPEZ ROMAN  
2do. Escrut.: ARNULFO RIVAS LOERA  
1er. Supl.: RODOLFO MEDRANO HUIJAR  
2do. Supl.: BARBARA RUEDA LABORICO  
3er. Supl.: FELIX YANEZ ALVAREZ

**(ZARAGOZA/D: 1)**

**Sección: 1508 BÁSICA D: 1**  
Ubicación: ESCUELA PRIMARIA FEDERAL BENITO JUÁREZ  
CALLE VENUSTIANO CARRANZA NÚMERO 302, COLONIA  
CENTRO, CÓDIGO POSTAL 26450  
ENTRE CALLE BENITO JUÁREZ Y CALLE JUAN ANTONIO DE LA  
FUENTE  
Pte.: JOSÉ LEONCIO LOPEZ OZUNA  
Sri.: ANA DARIELA LOPEZ GARANZUAY  
1er. Escrut.: JOSÉ MANUEL JASSO ALONZO  
2do. Escrut.: LUIS ENRIQUE LOPEZ REYES  
1er. Supl.: ALICIA NÚÑEZ MENDEZ  
2do. Supl.: ELIZABETH ARREDONDO RODRIGUEZ  
3er. Supl.: MA ESTELA DOMINGUEZ FLORES

**Sección: 1508 CONTIGUA 1 D: 1**  
Ubicación: ESCUELA PRIMARIA FEDERAL BENITO JUÁREZ  
CALLE VENUSTIANO CARRANZA NÚMERO 302, COLONIA  
CENTRO, CÓDIGO POSTAL 26450  
ENTRE CALLE BENITO JUÁREZ Y CALLE JUAN ANTONIO DE LA  
FUENTE  
Pte.: HILDA BERTHA IBARRA DELGADO  
Sri.: ANA PATRICIA OZUNA FUENTES  
1er. Escrut.: JOSÉ ALFONSO GARCIA RODRIGUEZ  
2do. Escrut.: PERLA JANETH RODRIGUEZ RIVERA  
1er. Supl.: MARIA NEREIDA FRAGA MORENO  
2do. Supl.: BRENDA CONCEPCION RIVAS SALINAS  
3er. Supl.: JESUS EMMANUEL GARCIA LOZOYA

**Sección: 1509 BÁSICA D: 1**  
Ubicación: ESCUELA PRIMARIA MUNICIPAL GENERAL DE  
DIVISION BENEICIO LÓPEZ CALLE HIDALGO NÚMERO 106  
NORTE, COLONIA CENTRO, CÓDIGO POSTAL 26450  
ENTRE CALLE NICOLÁS BRAVO Y CALLE MARIANO ESCOBEDO  
Pte.: SONIA MARIBEL JUAREZ LEJIA  
Sri.: BLANDINA ISABEL LOPEZ ROMAN  
1er. Escrut.: EUTIMIO DE JESUS CUELLAR VILLARREAL  
2do. Escrut.: JUAN ANGEL MARTINEZ MARTINEZ  
1er. Supl.: BELEN DOMINGUEZ QUINTERO  
2do. Supl.: MIRIAM MEDINA MENDEZ  
3er. Supl.: ARNOLDO JAQUEZ DIAZ

**Sección: 1510 BÁSICA D: 1**  
Ubicación: ESCUELA PRIMARIA MUNICIPAL PROFESOR  
FRANCISCO GÓMEZ MARTÍNEZ CALLE PADRE MIER NÚMERO  
106, COLONIA CENTRO, CÓDIGO POSTAL 26450  
ENTRE CALLE NICOLÁS BRAVO Y CALLE VICENTE GUERRERO  
Pte.: PAULA OLVERA ROCHA  
Sri.: LUIS MANUEL MARTINEZ MARTINEZ  
1er. Escrut.: ALBERTO EMMANUEL MUZQUIZ REYES  
2do. Escrut.: ANGEL GUADALUPE LOSOYA LUNA  
1er. Supl.: YOLANDA YURIDIA MARTINEZ DAVILA  
2do. Supl.: DEYANIRA GARCIA DE LUNA  
3er. Supl.: JUAN CARLOS SANCHEZ ROMO

**Sección: 1510 CONTIGUA 1 D: 1**  
Ubicación: ESCUELA PRIMARIA MUNICIPAL PROFESOR  
FRANCISCO GÓMEZ MARTÍNEZ CALLE PADRE MIER NÚMERO  
106, COLONIA CENTRO, CÓDIGO POSTAL 26450  
ENTRE CALLE NICOLÁS BRAVO Y CALLE VICENTE GUERRERO  
Pte.: JONAS EMMANUEL DELGADILLO BERRONES  
Sri.: ANA LAURA LEJIA ALVAREZ  
1er. Escrut.: HUGO ARMANDO LOPEZ SALINAS  
2do. Escrut.: JUAN ANTONIO LUGO PEREZ  
1er. Supl.: BERTA ALICIA MATA MACIAS  
2do. Supl.: JUAN DIEGO MARTINEZ GARCIA  
3er. Supl.: ILDEFONSO MENDIETA GARCIA

**Sección: 1511 BÁSICA D: 1**  
Ubicación: JARDÍN DE NIÑOS FEDERICO GÓMEZ SANTOS CALLE  
NICOLÁS BRAVO NÚMERO 508 PONIENTE, COLONIA CENTRO,  
CÓDIGO POSTAL 26450  
ENTRE CALLE ABASOLO Y CALLE ALTAMIRANO  
Pte.: MARIA LUISA MARTINEZ CARDONA  
Sri.: MARIO ALBERTO LOMAS MARTINEZ  
1er. Escrut.: ARMANDO LOPEZ PUENTE  
2do. Escrut.: ALMA ORALIA MEDRANO CORONADO  
1er. Supl.: JUVENTINO LOPEZ DOMINGUEZ  
2do. Supl.: JESUS SANCHEZ LIRA  
3er. Supl.: HERIBERTO MOLINA GONZALEZ

**Sección: 1512 BÁSICA D: 1**  
Ubicación: JARDÍN DE NIÑOS PROFESOR HUMBERTO GÓMEZ  
MARTÍNEZ CALLE MATAMOROS NÚMERO 502 ORIENTE, ZONA  
CENTRO, CÓDIGO POSTAL 26450  
ENTRE CALLE MINA Y CALLE RAYÓN  
Pte.: EDGAR ARMANDO ESPINOZA CARRION  
Sri.: RICARDO GARCIA RODRIGUEZ  
1er. Escrut.: MARICELA DELGADO JIMENEZ  
2do. Escrut.: EDUARDO LOPEZ CASTILLO  
1er. Supl.: GUADALUPE RAMIREZ AGUILERA  
2do. Supl.: CONCEPCION LIRA LOPEZ  
3er. Supl.: IRMA REYES ROSAS

**Sección: 1512 CONTIGUA 1 D: 1**  
Ubicación: JARDÍN DE NIÑOS PROFESOR HUMBERTO GÓMEZ  
MARTÍNEZ CALLE MATAMOROS NÚMERO 502 ORIENTE, ZONA  
CENTRO, CÓDIGO POSTAL 26450  
ENTRE CALLE MINA Y CALLE RAYÓN  
Pte.: CESAR GRIMALDO CISNEROS GALAVIZ  
Sri.: GABRIELA RAQUEL AGUILAR PEREZ  
1er. Escrut.: RICARDO CANSECO MORAN  
2do. Escrut.: HECTOR RAUL FUENTES VALDES  
1er. Supl.: DIANA VALERIA RAMOS ZUÑIGA  
2do. Supl.: JUAN ANTONIO RETA TIERRABLANCA  
3er. Supl.: ERNESTINA CAMACHO VARGAS

**Sección: 1513 BÁSICA D: 1**  
Ubicación: CENTRO DE BACHILLERATO TECNOLÓGICO  
AGROPECUARIO NÚMERO 210 CARRETERA ZARAGOZA A  
MORELOS KILOMETRO 1, COLONIA EL MIMBRE, CÓDIGO  
POSTAL 26450  
ENTRE CALLE CAMINO EJIDAL Y CALLE PIONEROS  
Pte.: PEDRO ISAI LOPEZ ZAPATA  
Sri.: JORGE LUIS CAZARES MUÑOZ  
1er. Escrut.: ZULMA DEYANIRA DAVILA BELTRAN  
2do. Escrut.: EULALIO MARTINEZ MUÑOZ  
1er. Supl.: EULOGIO DAVID ESCAREÑO MARTINEZ  
2do. Supl.: CONCEPCION ESPINOZA LOPEZ  
3er. Supl.: OLGA LIDIA MACHI CAZARES

**Sección: 1513 CONTIGUA 1 D: 1**  
Ubicación: CENTRO DE BACHILLERATO TECNOLÓGICO  
AGROPECUARIO NÚMERO 210 CARRETERA ZARAGOZA A  
MORELOS KILOMETRO 1, COLONIA EL MIMBRE, CÓDIGO  
POSTAL 26450  
ENTRE CALLE CAMINO EJIDAL Y CALLE PIONEROS  
Pte.: GUADALUPE REGINALDO LOPEZ GARCIA  
Sri.: RITA MARGARITA ALMANZA ROMO  
1er. Escrut.: HECTOR GERARDO REYES ALVAREZ  
2do. Escrut.: MARIA DEL ROSARIO PEREZ GONZALEZ  
1er. Supl.: EDITH BERENICE GONZALEZ CRUZ  
2do. Supl.: BLANCA ESTELA LOZOYA PATLAN  
3er. Supl.: GUADALUPE ANTONIO RIVAS ALVAREZ

**Sección: 1515 BÁSICA D: 1**  
Ubicación: ESCUELA PRIMARIA EMILIANO ZAPATA DOMICILIO  
CONOCIDO SIN NÚMERO, EJIDO SANTA EULALIA, CÓDIGO  
POSTAL 26304  
EJIDO SANTA EULALIA  
Pte.: CLAUDIA BEATRIZ SOLIS SILLER  
Sri.: MARIA DEL CARMEN AGUIRRE MIRELES  
1er. Escrut.: MELVA NELIA PEREZ JIMENEZ  
2do. Escrut.: BERENICE CAPETELLO ALEMAN  
1er. Supl.: MARIA GUADALUPE SAUCEDO REYES  
2do. Supl.: ANA GRICELDA BUSTOS SAUCEDO  
3er. Supl.: ZACARIAS MENDOZA TOVAR

**Sección: 1516 BÁSICA D: 1**  
Ubicación: ESCUELA PRIMARIA RURAL EMILIO CARRANZA  
CALLE MIGUEL HIDALGO SIN NÚMERO, EJIDO EL REMOLINO,  
CÓDIGO POSTAL 26450  
ENTRE CALLE EMILIANO CARRANZA Y CALLE CONSTITUCIÓN,  
EJIDO EL REMOLINO  
Pte.: ANA LILIA LOPEZ RUIZ  
Sri.: CLAUDIA ASUSENA MARES ALTAMIRANO  
1er. Escrut.: EVERARDO GUADALUPE SANCHEZ MARES  
2do. Escrut.: RITA MARES FUENTES  
1er. Supl.: SILVIA MARES HERNANDEZ  
2do. Supl.: ESPERANZA MUÑOZ CARDONA  
3er. Supl.: JESUS ORLANDO MUÑOZ CARDONA

**Sección: 1517 BÁSICA D: 1**  
Ubicación: ESCUELA PRIMARIA FEDERAL JOSÉ MA. MORELOS  
DOMICILIO CONOCIDO SIN NÚMERO, EJIDO LA MAROMA,  
CÓDIGO POSTAL 26463  
EJIDO LA MAROMA  
Pte.: JUAN MANUEL LARIOS BUENTELLO  
Sri.: MAYRA EDITH MARTINEZ LOPEZ  
1er. Escrut.: MIRREYA ADRIANA ZACARIAS RODRIGUEZ  
2do. Escrut.: SAN JUANA LOPEZ JAQUES  
1er. Supl.: ARNOLDO RAMOS DIAZ  
2do. Supl.: IRMA RAMOS DIAZ  
3er. Supl.: MARCOS RAMOS DIAZ

**Sección: 1518 BÁSICA D: 1**  
Ubicación: ESCUELA PRIMARIA FEDERAL FRANCISCO I.  
MADERO DOMICILIO CONOCIDO SIN NÚMERO, EJIDO SAN  
FERNANDO, CÓDIGO POSTAL 26463  
EJIDO SAN FERNANDO  
Pte.: ARNOLDO JAQUEZ ALVIZO  
Sri.: MIGUEL ANGEL LOERA HINOJOSA  
1er. Escrut.: RUBI ISABEL LOERA HINOJOSA  
2do. Escrut.: REYNALDO LOERA LOREDO  
1er. Supl.: LUDIVINA IGLECIAS DAVILA  
2do. Supl.: ARNULFO LOERA LOREDO  
3er. Supl.: YOLANDA LOERA LOREDO

**Sección: 1520 BÁSICA D: 1**  
Ubicación: ESCUELA PRIMARIA CUAUHTÉMOC CALLE  
BERNARDINO HERRERA NÚMERO 208, EJIDO TÍO PÍO, CÓDIGO  
POSTAL 26464  
EJIDO TÍO PÍO  
Pte.: JUANITA ARACELY MUÑOZ CONTRERAS  
Sri.: ANA LAURA DOMINGUEZ ARMENDARIZ  
1er. Escrut.: BEATRIZ DOMINGUEZ MORENO  
2do. Escrut.: ADOLFO ANGEL COSTILLA SILVA  
1er. Supl.: GRACIELA TORRES DOMINGUEZ  
2do. Supl.: JUAN CARLOS DOMINGUEZ GLORIA  
3er. Supl.: GUADALUPE ARMANDO DOMINGUEZ PATLAN