



# I. INFORMACION CONTABLE



**1.-ESTADO DE SITUACION FINANCIERA  
DEL 01 DE ENERO AL 31 DE MARZO DEL  
2017**



## Nombre del Ente Público: INSTITUTO ELECTORAL DE COAHUILA

## Estado de Situación Financiera

Al 31 de Marzo de 2017 y 2016

ACTIVO	2017	2016	PASIVO	2017	2016
<b>Activo Circulante</b>			<b>Pasivo Circulante</b>		
Efectivo y Equivalentes	67,209,021.18	12,030,207.27	Cuentas por Pagar a Corto Plazo	104,495.30	909,519.03
Derechos a Recibir Efectivo o Equivalentes	588,218.46	199,651.04	Documentos por Pagar a Corto Plazo		
Derechos a Recibir Bienes o Servicios	584,023.04	120,500.00	Porción a Corto Plazo de la Deuda Pública a Largo Plazo		
Inventarios			Títulos y Valores a Corto Plazo		
Almacenes			Pasivos Diferidos a Corto Plazo		
Estimación por Pérdida o Deterioro de Activos Circulantes			Fondos y Bienes de Terceros en Garantía y/o Administración a Corto Plazo		
Otros Activos Circulantes			Provisiones a Corto Plazo	-	
			Otros Pasivos a Corto Plazo		439,564.28
<b>Total de Activos Circulantes</b>	<b>68,381,262.68</b>	<b>12,350,358.31</b>	<b>Total de Pasivos Circulantes</b>	<b>104,495.30</b>	<b>1,349,083.31</b>
<b>Activo No Circulante</b>			<b>Pasivo No Circulante</b>		
Inversiones Financieras a Largo Plazo			Cuentas por Pagar a Largo Plazo		
Derechos a Recibir Efectivo o Equivalentes a Largo Plazo			Documentos por Pagar a Largo Plazo		
Bienes Inmuebles, Infraestructura y Construcciones en Proceso			Deuda Pública a Largo Plazo		
Bienes Muebles	7,409,648.41	142,932.81	Pasivos Diferidos a Largo Plazo	-	
Activos Intangibles	61,176.08	15,312.00	Fondos y Bienes de Terceros en Garantía y/o en Administración a Largo Plazo	3,028,206.71	
Depreciación, Deterioro y Amortización Acumulada de Bienes			Provisiones a Largo Plazo		
Activos Diferidos					
Estimación por Pérdida o Deterioro de Activos no Circulantes			<b>Total de Pasivos No Circulantes</b>	<b>3,028,206.71</b>	
Otros Activos no Circulantes			<b>Total del Pasivo</b>	<b>3,132,702.01</b>	<b>1,349,083.31</b>
<b>Total de Activos No Circulantes</b>	<b>7,470,824.49</b>	<b>158,244.81</b>			
<b>Total del Activo</b>	<b>75,852,087.17</b>	<b>12,508,603.12</b>	<b>HACIENDA PÚBLICA/PATRIMONIO</b>		
			<b>Hacienda Pública/Patrimonio Contribuido</b>		
			Aportaciones		
			Donaciones de Capital		
			Actualización de la Hacienda Pública/Patrimonio		
			<b>Hacienda Pública/Patrimonio Generado</b>		
			Resultados del Ejercicio (Ahorro/Desahorro)	65,806,481.58	11,159,519.81
			Resultados de Ejercicios Anteriores	8,100,667.68	
			Revalúos		
			Reservas		
			Rectificaciones de Resultados de Ejercicios Anteriores	- 1,187,764.10	
			<b>Exceso o Insuficiencia en la Actualización de la Hacienda Pública/Patrimonio</b>		
			Resultado por Posición Monetaria		
			Resultado por Tenencia de Activos no Monetarios		
			<b>Total Hacienda Pública/Patrimonio</b>	<b>72,719,385.16</b>	<b>11,159,519.81</b>
			<b>Total del Pasivo y Hacienda Pública/Patrimonio</b>	<b>75,852,087.17</b>	<b>12,508,603.12</b>

## Nota de Gestión Administrativa 17

De conformidad con la nota de gestión administrativa número 17 la Información Contable deberá estar firmada en cada página de la misma e incluir al final la siguiente leyenda: "Bajo protesta de decir verdad declaramos que los Estados Financieros y sus notas, son razonablemente correctos y son responsabilidad del emisor"

AUTORIZA

LIC. GABRIELA MARÍA DE LEÓN FARÍAS  
CONSEJERA PRESIDENTA

ELABORÓ

CP. JESUS JAVIER COVARRUBIAS DELGADO  
COORDINADOR GENERAL ADMINISTRACIÓN Y CUENTA PÚBLICA



## 2.-ESTADO DE ACTIVIDADES DEL 01 DE ENERO AL 31 DE MARZO DEL 2017

	<u>2017</u>	<u>2016</u>
<b>INGRESOS Y OTROS BENEFICIOS</b>		
<b>Ingresos de la Gestión:</b>		
Impuestos	0.00	0.00
Cuotas y Aportaciones de Seguridad Social	0.00	0.00
Contribuciones de Mejoras	0.00	0.00
Derechos	0.00	0.00
Productos de Tipo Corriente	0.00	0.00
Aprovechamientos de Tipo Corriente	0.00	0.00
Ingresos por Venta de Bienes y Servicios	0.00	0.00
Ingresos no Comprendidos en las Fracciones de la Ley de Ingresos Causados en Ejercicios Fiscales Anteriores Pendientes de Liquidación o Pago	0.00	SS
<b>Participaciones, Aportaciones, Transferencias, Asignaciones, Subsidios y Otras Ayudas</b>		
Participaciones y Aportaciones	0.00	0.00
Transferencia, Asignaciones, Subsidios y Otras Ayudas	227,184,187.52	46,554,063.17
<b>Otros Ingresos y Beneficios</b>		
Ingresos Financieros	4,131.18	0.00
Incremento por Variación de Inventarios	0.00	0.00
Disminución del Exceso de Estimaciones por Pérdida o Deterioro u Obsolescencia	0.00	0.00
Disminución del Exceso de Provisiones	0.00	0.00
Otros Ingresos y Beneficios Varios	0.00	0.00
<b>Total de Ingresos y Otros Beneficios</b>	<b>227,188,318.70</b>	<b>46,554,063.17</b>
<b>GASTOS Y OTRAS PÉRDIDAS</b>		
<b>Gastos de Funcionamiento</b>		
Servicios Personales	28,559,877.72	7,147,133.37
Materiales y Suministros	21,254,842.82	410,698.06
Servicios Generales	9,822,511.01	3,389,239.40
<b>Transferencia, Asignaciones, Subsidios y Otras Ayudas</b>		
Transferencias Internas y Asignaciones al Sector Público	0.00	0.00
Transferencias al Resto del Sector Público	0.00	0.00
Subsidios y Subvenciones	0.00	0.00
Ayudas Sociales	101,744,605.57	24,447,472.53
Pensiones y Jubilaciones		
Transferencias a Fideicomisos, Mandatos y Contratos Análogos		
Transferencias a la Seguridad Social		
Donativos		
Transferencias al Exterior		
<b>Participaciones y Aportaciones</b>		
Participaciones		
Aportaciones		
Convenios		
<b>Intereses, Comisiones y Otros Gastos de la Deuda Pública</b>		
Intereses de la Deuda Pública		
Comisiones de la Deuda Pública		
Gastos de la Deuda Pública		
Costo por Coberturas		
Apoyos Financieros		
<b>Otros Gastos y Pérdidas Extraordinarias</b>		
Estimaciones, Depreciaciones, Deterioros, Obsolescencia y Amortizaciones	0.00	0.00
Provisiones		
Disminución de Inventarios		
Aumento por Insuficiencia de Estimaciones por Pérdida o Deterioro y Obsolescencia		
Aumento por Insuficiencia de Provisiones		
Otros Gastos		
<b>Inversión Pública</b>		
Inversión Pública no Capitalizable		
<b>Total de Gastos y Otras Pérdidas</b>	<b>161,381,837.12</b>	<b>35,394,543.36</b>
<b>Resultados del Ejercicio (Ahorro/Desahorro)</b>	<b>65,806,481.58</b>	<b>11,159,519.81</b>

\*No se incluyen: Utilidades e Intereses. Por regla de presentación se revelan como Ingresos Financieros.

**Nota de Gestión Administrativa 17**

De conformidad con la nota de gestión administrativa número 17 la Información Contable deberá estar firmada en cada página de la misma e incluir, al final, la siguiente leyenda: "Bajo protesta de decir verdad declaramos que los Estados Financieros y sus notas, son razonablemente correctos y son responsabilidad del emisor"

AUTORIZA

LIC. GABRIELA MARÍA DE LEÓN FARIAS  
CONSEJERA PRESIDENTA

ELABORÓ

CP. JESUS JAVIER COVARRUBIAS DELGADO  
COORDINADOR GENERAL ADMINISTRACIÓN Y CUENTA PÚBLICA





### **3.-ESTADO DE VARIACION EN LA HACIENDA PUBLICA DEL PRIMER TRIMESTRE DE 2017**

Concepto	Hacienda Pública/ Patrimonio Contribuido	Hacienda Pública/ Patrimonio Generado de Ejercicio Anteriores	Hacienda Pública/ Patrimonio Generado del Ejercicio	Ajustes por Cambios de Valor	Total
Rectificaciones de Resultados de ejercicios Anteriores	0	0	-1,187,764.10	0	-1,187,764.10
Patrimonio Neto Inicial Ajustado del Ejercicio	0	0	0	0	0.00
Aportaciones					
Donaciones de Capital					
Actualización de la Hacienda Pública/ Patrimonio					
Variaciones de la Hacienda Pública/Patrimonio Neto del Ejercicio	0	0	\$ 11,159,519.81	0	11,159,519.81
Resultados del Ejercicio (Ahorro/Desahorro)			\$ 11,159,519.81		
Resultados de Ejercicios Anteriores					
Revalúos					
Reservas					
Hacienda Pública/ Patrimonio Neto Final del Ejercicio 20XN-1	0	0	\$ 11,159,519.81	0	11,159,519.81
Cambios de la Hacienda Pública/Patrimonio Neto del Ejercicio 20XN	0	0	0	0	
Aportaciones					
Donaciones de Capital					
Actualización de la Hacienda Pública/Patrimonio					
Variaciones de la Hacienda Pública/Patrimonio Neto del Ejercicio	0	8,100,667.68	\$ 54,646,961.77	0	62,747,629.45
Resultados del Ejercicio (Ahorro/Desahorro)		\$ 8,100,667.68	\$ 54,646,961.77		
Resultados de Ejercicios Anteriores					
Revalúos					
Reservas					
Saldo Neto en la Hacienda Pública/Patrimonio 20XN	0	8,100,667.68	64,618,717.48	0	72,719,385.16

## Nota de Gestión Administrativa 17

De conformidad con la nota de gestión administrativa número 17 la Información Contable deberá estar firmada en cada página de la misma e incluir al final la siguiente leyenda: "Bajo protesta de decir verdad declaramos que los Estados Financieros y sus notas, son razonablemente correctos y son responsabilidad del emisor"

AUTORIZA

LIC. GABRIELA MARÍA DE LEÓN FARÍAS  
CONSEJERA PRESIDENTA

ELABORO

CP. JESUS JAVIER COVARRUBIAS DELGADO  
COORDINADOR GENERAL ADMINISTRACIÓN Y CUENTA PÚBLICA



## 4.-ESTADO DE CAMBIOS EN LA SITUACION FINANCIERA DEL PRIMER TRIMESTRE DE 2017



	Origen	Aplicación
<b>ACTIVO</b>		
<b>Activo Circulante</b>		\$ 68,381,262.68
Efectivo y Equivalentes	\$	67,209,021.18
Derechos a Recibir Efectivo o Equivalentes	\$	588,218.46
Derechos a Recibir Bienes o Servicios	\$	584,023.04
Inventarios		
Almacenes		
Estimación por Pérdida o Deterioro de Activos Circulantes		
Otros Activos Circulantes		
<b>Activo No Circulante</b>	\$	7,470,824.49
Inversiones Financieras a Largo Plazo		
Derechos a Recibir Efectivo o Equivalentes a Largo Plazo		
Bienes Inmuebles, Infraestructura y Construcciones en Proceso		
Bienes Muebles	\$	7,409,648.41
Activos Intangibles	\$	61,176.08
Depreciación, Deterioro y Amortización Acumulada de Bienes		
Activos Diferidos		
Estimación por Pérdida o Deterioro de Activos no Circulantes		
Otros Activos no Circulantes		
<b>PASIVO</b>		
<b>Pasivo Circulante</b>	\$	104,495.30
Cuentas por Pagar a Corto Plazo	\$	104,495.30
Documentos por Pagar a Corto Plazo		
Porción a Corto Plazo de la Deuda Pública a Largo Plazo		
Títulos y Valores a Corto Plazo		
Pasivos Diferidos a Corto Plazo		
Fondos y Bienes de Terceros en Garantía y/o Administración a Corto Plazo		
Provisiones a Corto Plazo		
Otros Pasivos a Corto Plazo		
<b>Pasivo No Circulante</b>	\$	3,028,206.71
Cuentas por Pagar a Largo Plazo		
Documentos por Pagar a Largo Plazo		
Deuda Pública a Largo Plazo		
Pasivos Diferidos a Largo Plazo		
Fondos y Bienes de Terceros en Garantía y/o en Administración a Largo Plazo	\$	2,916,652.99
Provisiones a Largo Plazo	\$	111,553.72
<b>HACIENDA PÚBLICA/PATRIMONIO</b>		
<b>Hacienda Pública/Patrimonio Contribuido</b>		
Aportaciones		
Donaciones de Capital		
Actualización de la Hacienda Pública/Patrimonio		
<b>Hacienda Pública/Patrimonio Generado</b>	\$	72,719,385.16
Resultados del Ejercicio (Ahorro/ Desahorro)	\$	65,806,481.58
Resultados de Ejercicios Anteriores	\$	8,100,667.68
Revalúos		
Reservas		
Rectificaciones de Resultados de Ejercicios Anteriores	-\$	1,187,764.10
<b>Exceso o Insuficiencia en la Actualización de la Hacienda Pública/Patrimonio</b>		
Resultado por Posición Monetaria	\$	75,852,087.17
Resultado por Tenencia de Activos no Monetarios	\$	75,852,087.17

**Nota de Gestión Administrativa 17**

De conformidad con la nota de gestión administrativa número 17 la Información Contable deberá estar firmada en cada página de la misma e incluir al final la siguiente leyenda: "Bajo protesta de decir verdad declaramos que los Estados Financieros y sus notas, son razonablemente correctos y son responsabilidad del emisor"

AUTORIZA

LIC. GABRIELA MARÍA DE LEÓN FARÍAS  
CONSEJERA PRESIDENTA

ELABORA

CP. JESUS JAVIER COVARRUBIAS DELGADO  
COORDINADOR GENERAL DE  
ADMINISTRACIÓN Y CUENTA PÚBLICA



## 5.-ESTADO DE FLUJOS DE EFECTIVO DEL PRIMER TRIMESTRE DE 2017

Concepto	2017	2016
<b>Flujos de Efectivo de las Actividades de Operación</b>		
<b>Origen</b>	<b>227,184,187.52</b>	<b>180,189,080.00</b>
Impuestos		
Cuotas y Aportaciones de Seguridad Social		
Contribuciones de mejoras		
Derechos		
Productos de Tipo Corriente		
Aprovechamientos de Tipo Corriente		
Ingresos por Venta de Bienes y Servicios		
Ingresos no Comprendidos en las Fracciones de la Ley de Ingresos Causados en Ejercicios		
Fiscales Anteriores Pendientes de Liquidación o Pago		
Participaciones y Aportaciones		
Transferencias, Asignaciones y Subsidios y Otras Ayudas	227,184,187.52	176,175,247.00
Otros Orígenes de Operación		4,013,833.00
<b>Aplicación</b>	<b>166,831,918.66</b>	<b>168,077,972.00</b>
Servicios Personales	30,327,465.41	44,968,304.00
Materiales y Suministros	21,228,305.50	6,458,413.00
Servicios Generales	9,665,052.00	22,280,960.00
Transferencias Internas y Asignaciones al Sector Público		
Transferencias al resto del Sector Público		
Subsidios y Subvenciones		
Ayudas Sociales	101,744,605.57	94,370,295.00
Pensiones y Jubilaciones		
Transferencias a Fideicomisos, Mandatos y Contratos Análogos		
Transferencias a la Seguridad Social		
Donativos		
Transferencias al Exterior		
Participaciones		
Aportaciones		
Convenios		
Otras Aplicaciones de Operación	3,866,490.18	0
<b>Flujos Netos de Efectivo por Actividades de Operación</b>	<b>60,352,268.86</b>	<b>12,111,108.00</b>
<b>Flujos de Efectivo de las Actividades de Inversión</b>		
<b>Origen</b>	<b>0.00</b>	
Bienes Inmuebles, Infraestructura y Construcciones en Proceso		
Bienes Muebles	0.00	
Otros Orígenes de Inversión		
<b>Aplicación</b>	<b>1,065,929.26</b>	<b>4,916,295.42</b>
Bienes Inmuebles, Infraestructura y Construcciones en Proceso		
Bienes Muebles	1,065,929.26	4,855,119.00
Otras Aplicaciones de Inversión	0.00	61,176.42
<b>Flujos Netos de Efectivo por Actividades de Inversión</b>	<b>-1,065,929.26</b>	<b>-4,916,295.42</b>
<b>Flujo de Efectivo de las Actividades de Financiamiento</b>		
<b>Origen</b>		
Endeudamiento Neto		
Interno		
Externo		
Otros Orígenes de Financiamiento		
<b>Aplicación</b>		
Servicios de la Deuda		
Interno		
Externo		
Otras Aplicaciones de Financiamiento		
<b>Flujos netos de Efectivo por Actividades de Financiamiento</b>	<b>0.00</b>	<b>0</b>
<b>Incremento/Disminución Neta en el Efectivo y Equivalentes al Efectivo</b>	<b>59,286,339.60</b>	<b>7,194,812.58</b>
<b>Efectivo y Equivalentes al Efectivo al Inicio del Ejercicio</b>	<b>7,922,681.58</b>	<b>727,869.00</b>
<b>Efectivo y Equivalentes al Efectivo al Final del Ejercicio</b>	<b>67,209,021.18</b>	<b>7,922,681.58</b>

## Nota de Gestión Administrativa 17

De conformidad con la nota de gestión administrativa número 17 la Información Contable deberá estar firmada en cada página de la misma e incluir al final la siguiente leyenda: "Bajo protesta de decir verdad declaramos que los Estados Financieros y sus notas, son razonablemente correctos y son responsabilidad del emisor"

AUTORIZA

LIC. GABRIELA MARÍA DE LEÓN FARÍAS  
CONSEJERA PRESIDENTA

ELABORÓ

CP. JESUS JAVIER COVARRUBIAS DELGADO  
COORDINADOR GENERAL DE ADMINISTRACION Y CUENTA PUBLICA



## 6.-ESTADO ANALITICO DEL ACTIVO DEL PRIMER TRIMESTRE DE 2017



Concepto	Saldo Inicial 1	Cargos del Periodo 2	Abonos del Periodo 3	Saldo Final 4 (1+2-3)	Variación del Periodo (4-1)
<b>ACTIVO</b>	<b>15,228,129.96</b>	<b>458,474,731.85</b>	<b>397,850,774.64</b>	<b>75,852,087.17</b>	<b>60,623,957.21</b>
<b>Activo Circulante</b>	<b>8,823,234.73</b>	<b>457,408,802.59</b>	<b>397,850,774.64</b>	<b>68,381,262.68</b>	<b>59,558,027.95</b>
Efectivo y Equivalentes	7,922,681.58	228,639,128.22	169,352,788.62	67,209,021.18	59,286,339.60
Derechos a Recibir Efectivo o Equivalentes	300,530.11	228,769,674.37	228,481,986.02	588,218.46	287,688.35
Derechos a Recibir Bienes o Servicios	600,023.04	0.00	16,000.00	584,023.04	-16,000.00
Inventarios	0.00	0.00	0.00	0.00	0.00
Almacenes	0.00	0.00	0.00	0.00	0.00
Estimación por Pérdida o Deterioro de Activos Circulantes	0.00	0.00	0.00	0.00	0.00
Otros Activos Circulantes	0.00	0.00	0.00	0.00	0.00
<b>Activo No Circulante</b>	<b>6,404,895.23</b>	<b>1,065,929.26</b>	<b>0.00</b>	<b>7,470,824.49</b>	<b>1,065,929.26</b>
Inversiones Financieras a Largo Plazo	0.00	0.00	0.00	0.00	0.00
Derechos a Recibir Efectivo o Equivalentes a Largo Plazo	0.00	0.00	0.00	0.00	0.00
Bienes Inmuebles, Infraestructura y Construcciones en Proceso	0.00	0.00	0.00	0.00	0.00
Bienes Muebles	6,343,719.15	1,065,929.26	0.00	7,409,648.41	1,065,929.26
Activos Intangibles	61,176.08	0.00	0.00	61,176.08	0.00
Depreciación, Deterioro y Amortización Acumulada de Bienes	0.00	0.00	0.00	0.00	0.00
Activos Diferidos	0.00	0.00	0.00	0.00	0.00
Estimación por Pérdida o Deterioro de Activos no Circulantes	0.00	0.00	0.00	0.00	0.00
Otros Activos no Circulantes	0.00	0.00	0.00	0.00	0.00

**Nota de Gestión Administrativa 17**

De conformidad con la nota de gestión administrativa número 17 la Información Contable deberá estar firmada en cada página de la misma e incluir al final la siguiente leyenda: "Bajo protesta de decir verdad declaramos que los Estados Financieros y sus notas, son razonablemente correctos y son responsabilidad del emisor"

AUTORIZA

LIC. GABRIELA MARÍA DE LEÓN FARÍAS  
CONSEJERA PRESIDENTA

ELABORA

CP. JESUS JAVIER COVARRUBIAS DELGADO  
COORDINADOR GENERAL DE ADMINISTRACIÓN Y CUENTA  
PÚBLICA



**7.-ESTADO ANALITICO DE LA DEUDA Y  
OTROS PASIVOS, DEL PRIMER  
TRIMESTRE DE 2017**



Nombre del Ente Público: Instituto Electoral De Coahuila  
 Estado Analítico de la Deuda y Otros Pasivos  
 Del 01 de enero al 31 de marzo de 2017

Denominación de las Deudas	Moneda de Contratación	Institución o País Acreedor	Saldo Inicial del Periodo	Saldo Final del Periodo
<b>DEUDA PÚBLICA</b>				
<b>Corto Plazo</b>				
<b>Deuda Interna</b>				
Instituciones de Crédito				
Títulos y Valores				
Arrendamientos Financieros				
<b>Deuda Externa</b>				
Organismos Financieros Internacionales				
Deuda Bilateral				
Títulos y Valores				
Arrendamientos Financieros				
<i>Subtotal Corto Plazo</i>				
<b>Largo Plazo</b>				
<b>Deuda Interna</b>				
Instituciones de Crédito				
Títulos y Valores				
Arrendamientos Financieros				
<b>Deuda Externa</b>				
Organismos Financieros Internacionales				
Deuda Bilateral				
Títulos y Valores				
Arrendamientos Financieros				
<i>Subtotal Largo Plazo</i>				
<b>Otros Pasivos</b>			7,224,199.00	3,132,702.01
<b>Total Deuda y Otros Pasivos</b>			<b>7,224,199.00</b>	<b>3,132,702.01</b>

**Nota de Gestión Administrativa 17**

conformidad con la nota de gestión administrativa número 17 la Información Contable deberá estar firmada en cada página de la misma e incluir al final la siguiente leyenda: "Bajo protesta de decir verdad declaramos que los Estados Financieros y sus notas, son razonablemente correctos y son responsabilidad del emisor"

  
 \_\_\_\_\_  
**AUTORIZA**  
**LIC. GABRIELA MARÍA DE LEÓN FARIÁS**  
**CONSEJERA PRESIDENTA**

  
 \_\_\_\_\_  
**ELABORA**  
**CP. JESUS JAVIER COVARRUBIAS DELGADO**  
**COORDINADOR GENERAL DE ADMINISTRACIÓN Y CUENTA PÚBLICA**



**8.-INFORME SOBRE PASIVOS  
CONTINGENTES DEL PRIMER  
TRIMESTRE DE 2017**



## INFORME SOBRE PASIVOS CONTINGENTES

1er Avance de Gestión Financiera 2017

Del 1 de enero al 31 de marzo 2017

**NOTA: AL CIERRE DEL PERIODO QUE COMPRENDE DEL 1 DE ENERO AL 31 DE MARZO DE 2017, EL INSTITUTO ELECTORAL DE COAHUILA NO CUENTA CON PASIVOS CONTINGENTES**

Bajo protesta de decir verdad declaramos que los Estados Financieros y sus notas son razonablemente correctos y responsabilidad del emisor

A handwritten signature in blue ink, appearing to read 'Gabriela', is written over a horizontal line.

**AUTORIZA**

**LIC. GABRIELA MARÍA DE LEÓN FARÍAS  
CONSEJERA PRESIDENTA**

A handwritten signature in blue ink, appearing to read 'Jesus', is written over a horizontal line.

**ELABORÓ**

**CP. JESUS JAVIER COVARRUBIAS DELGADO  
COORDINADOR GENERAL DE ADMINISTRACIÓN  
Y CUENTA PÚBLICA**



# 9.-NOTAS DE DESGLOSE A LOS ESTADOS FINANCIEROS



## A) NOTAS DE DESGLOSE

### 1) NOTAS AL ESTADO DE SITUACIÓN FINANCIERA



ESF - 01

Efectivo y Equivalentes



INSTITUTO ELECTORAL DE COAHUILA  
NOTAS DE DESGLOCE ESTADO DE SITUACIÓN FINANCIERA  
Al 31 de marzo del 2017

CUENTA	NOMBRE DE LA CUENTA	MONTO
1111	Efectivo	\$ 97,738.88
1112	Bancos / Tesoreria	\$ 64,642,010.67
1114	Inversiones Temporales	\$ 2,469,271.63
		\$ -
	Efectivo y Equivalentes	\$ 67,209,021.18

NOTA:

LA CUENTA DE INVERSIONES TEMPORALES (1114), ESTA COMPROMETIDA PARA CUBRIR FONDOS DE TERCEROS REFLEJADOS EN EL PASIVO VER EN LA CUENTA 2255.



**ESF - 02****Derechos a recibir Efectivo y Equivalentes y Bienes o Servicios a Recibir**

INSTITUTO ELECTORAL DE COAHUILA  
NOTAS DE DESGLOCE ESTADO DE SITUACIÓN FINANCIERA  
Al 31 de marzo del 2017

CUENTA	NOMBRE DE LA CUENTA	MONTO
1122	Cuentas por Cobrar a corto Plazo	\$ -
1123	Deudores Diversos por Cobrar a Corto Plazo	\$ 588,218.46
1125	Deudores por Anticipos de la Tesoreria a Corto Plazo	\$ -
		<hr/>
Derechos a recibir Efectivo y Equivalentes y Bienes o Servicios a Recibir		\$ 588,218.46

NOTA:

REPRESENTA EL IMPORTE QUE SE ADEUDAN AL 31 DE MARZO DE 2017, LOS FUNCIONARIOS Y EMPLEADOS POR CONCEPTO DE GASTO A COMPROBAR

ESF - 03



INSTITUTO ELECTORAL DE COAHUILA  
NOTAS DE DESGLOCE ESTADO DE SITUACIÓN FINANCIERA  
Al 31 de marzo del 2017

CUENTA	NOMBRE DE LA CUENTA	MONTO
1131	Anticipo a Proveedores por Adquisición de Bienes y Prestación de Servicios a Corto Plazo	\$ 584,023.04
1132	Anticipo a Proveedores por Adquisición de Bienes Inmuebles y Muebles a Corto Plazo	\$ -
1133	Anticipo a Proveedores por Adquisición de Bienes Intangibles a Corto Plazo	\$ -
1134	Anticipo a Contratistas por Obras Públicas a Corto Plazo	\$ -
1139	Otros Derechos a Recibir Bienes o Servicios a Corto Plazo	\$ -
	contribuciones por recuperar a corto plazo	\$ 584,023.04

NOTA:

EL SALDO REPRESENTA LOS DEPOSITOS POR ARRENDAMIENTO DEL EDIFICIOS TANTO EN EL QUE OCUPA SUS OFICINAS ASI COMO LOS DEPOSITO DE GARANTIA DE LOS LOCALES EN LOS QUE OPERAN LOS COMITES MUNICIAPLES Y ESTATALES

ESF - 04

Bienes Disponibles para su Transformación o Consumo (inventarios)



INSTITUTO ELECTORAL DE COAHUILA  
NOTAS DE DESGLOCE ESTADO DE SITUACIÓN FINANCIERA  
Al 31 de marzo del 2017

CUENTA	NOMBRE DE LA CUENTA	MONTO
1141	Inventario de Mercancías para Venta	\$ -
1142	Inventario de Mercancías Terminadas	\$ -
1143	Inventario de Mercancías en Proceso de Elaboración	\$ -
1144	Inventario de Materias Primas, Materiales y Suministros para Producción	\$ -
1145	Bienes en Tránsito	\$ -
		\$ -
inventario		\$ -

NOTA:

EN EL PERIODO PRESENTADO, LA ENTIDAD NO REALIZO OPERACIONES QUE IMPACTARAN LA PRESENTE NOTA POR LO CUAL NO SE CUENTA CON INFORMACION PARA SU PRESENTACION.











INSTITUTO ELECTORAL DE COAHUILA  
NOTAS DE DESGLOCE ESTADO DE SITUACIÓN FINANCIERA  
Al 31 de marzo del 2017

CUENTA	NOMBRE DE LA CUENTA	MONTO
1231	Terrenos	\$ -
1233	Edificios no habitacionales	\$ -
1236	Construcciones en Proceso en Bienes Propios	\$ -
1239	Otros Bienes Inmuebles	\$ -
1241	Mobiliario y Equipo de Administración	\$ 4,745,625.44
1242	Mobiliario y Equipo Educativo y Recreativo	\$ 111,706.43
1243	Equipo e Instrumental Médico y de Laboratorio	
1244	Vehículos y Equipo de Transporte	\$ 2,481,000.00
1245	Equipo de Defensa y Seguridad	\$ -
1246	Maquinaria, Otros Equipos y Herramientas	\$ 71,316.54
1247	Colecciones, Obras de Arte y Objetos Valiosos	
Bienes Muebles, Inmuebles e Intangibles		\$ 7,409,648.41

NOTA:

En la cuenta 1241 el saldo se incremento en \$ 1065,929.26, en relacion con el ejercicio fiscal 2016 y corresponde 98% a la adquisicion de 52 equipos de computo

ESF - 09



INSTITUTO ELECTORAL DE COAHUILA  
NOTAS DE DESGLOCE ESTADO DE SITUACIÓN FINANCIERA  
Al 31 de marzo del 2017

CUENTA	NOMBRE DE LA CUENTA	MONTO
1251	Software	\$ 61,176.08
1252	Patentes, Marcas y Derechos	\$ -
1253	Concesiones y Franquicias	\$ -
1254	Licencias	\$ -
1259	Otros Activos Intangibles	\$ -
1271	Estudios, Formulación y Evaluación de Proyectos	\$ -
1272	Derechos Sobre Bienes en Régimen de Arrendamiento Financiero	\$ -
1273	Gastos Pagados por Adelantado a Largo Plazo	\$ -
1275	Beneficios al Retiro de Empleados Pagados por Adelantado	\$ -
1279	Otros Activos Diferidos	\$ -
		\$ -
		<hr/> <hr/>
		\$ 61,176.08

NOTA:

REPRESENTA LA ADQUISICION DE SOFTWARE PARA LA DIRECCION EJECUTIVA DE ORGANIZACIÓN ELECTORAL DEL 2016



INSTITUTO ELECTORAL DE COAHUILA  
NOTAS DE DESGLOCE ESTADO DE SITUACIÓN FINANCIERA  
Al 31 de marzo del 2017

CUENTA	NOMBRE DE LA CUENTA	MONTO CRITERIO	
1160	Estimación por Pérdida o Deterioro de Activos Circulantes	\$	-
1161	Estimaciones para Cuentas Incobrables por Derechos a Recibir Efectivo o Equivalentes	\$	-
1162	Estimación por Deterioro de Inventarios	\$	-
		\$	-
		\$	-
		\$	-
Estimaciones y Deterioros		\$	-

NOTA:

EN EL PERIODO PRESENTADO, LA ENTIDAD NO REALIZO OPERACIONES QUE IMPACTARAN LA PRESENTE NOTA POR LO CUAL NO SE CUENTA CON INFORMACION PARA SU PRESENTACION.

ESF - 11

## Otros Activos



INSTITUTO ELECTORAL DE COAHUILA  
 NOTAS DE DESGLOCE ESTADO DE SITUACIÓN FINANCIERA  
 Al 31 de marzo del 2017

CUENTA	NOMBRE DE LA CUENTA	MONTO	CARACTERÍSTICA
1279	Otros activos diferidos	\$	-
1290	Otros Activos no Circulantes	\$	-
1291	Bienes en Concesión	\$	-
1292	Bienes en Arrendamiento Financiero	\$	-
1293	Bienes en Comodato	\$	-
		\$	-
		<hr/> <hr/>	
Otros Activos		\$	-

NOTA:

EN EL PERIODO PRESENTADO, LA ENTIDAD NO REALIZO OPERACIONES QUE IMPACTARAN LA PRESENTE NOTA POR LO CUAL NO SE CUENTA CON INFORMACION PARA SU PRESENTACION.



INSTITUTO ELECTORAL DE COAHUILA  
 NOTAS DE DESGLOCE ESTADO DE SITUACIÓN FINANCIERA  
 Al 31 de marzo del 2017

CUENTA	NOMBRE DE LA CUENTA	A 90 DIAS	A 180 DIAS	A 365 DIAS	MAS DE 365 DIAS	FACTIBILIDAD DE PAGO
2111	Servicios Personales por Pagar a Corto Plazo	-\$ 1,767,587.69	X			
2112	Proveedores por Pagar a Corto Plazo	\$ 197,186.57	X			100%
2114	Participaciones y Aportaciones por Pagar a Corto Plazo	\$ -				
2115	Transferencias Otorgadas por Pagar a Corto Plazo	\$ 0.30				
2117	Retenciones y Contribuciones por pagar a Corto Plazo	\$ 1,674,896.10	X			100%
2119	Otras Cuentas por Pagar a Corto Plazo	\$ 0.02				
2122	Documentos con Contratistas por Obras Públicas por Pagar a Corto Plazo	\$ -				
2129	Otros Documentos por Pagar a Corto Plazo	\$ -				
		\$ 104,495.30				

NOTA:

EL SALDO NEGATIVO DE LA PARTIDA 2111 REPRESENTA UN AJUSTE CONTABLE AL PASIVO DE LA NOMINA DEL PERSONAL EVENTUAL DEL MES DE ENERO DEL PRESENTE AÑO Y LA CUENTA 2117 CORRESPONDE A LAS RETENCIONES DE ISR A CARGO DEL IEC (EVENTUALES, ORDINARIA, AGUINALDOS Y PRIMA VACACIONAL)





INSTITUTO ELECTORAL DE COAHUILA  
 NOTAS DE DESGLOCE ESTADO DE SITUACIÓN FINANCIERA  
 Al 31 de marzo del 2017

CUENTA	NOMBRE DE LA CUENTA	Monto	Naturaleza
2161	Fondos en Garantía a Corto Plazo	\$	-
2162	Fondos en Administración a Corto Plazo	\$	-
2163	Fondos Contingentes a Corto Plazo	\$	-
2164	Fondos de Fideicomisos, Mandatos y Contratos Análogos a Corto Plazo	\$	-
2165	Otros Fondos de terceros en Garantía y/o Administración a Corto Plazo	\$	-
2166	Valores y Bienes en Garantía a Corto Plazo	\$	-
2251	Fondos en Garantía a Largo Plazo	\$	-
2252	Fondos en Administración a Largo Plazo	\$	-
2253	Fondos Contingentes a Largo Plazo	\$	-
2254	Fondos de Fideicomisos, Mandatos y Contratos Análogos a Largo Plazo	\$	-
2172	Provisiones a Corto Plazo	\$	-
		\$	-

## NOTA:

EN EL PERIODO PRESENTADO, LA ENTIDAD NO REALIZÓ OPERACIONES QUE IMPACTARÁN LA PRESENTE NOTA POR LO CUAL NO SE CUENTA CON INFORMACIÓN PARA SU PRESENTACIÓN.



INSTITUTO ELECTORAL DE COAHUILA  
NOTAS DE DESGLOCE ESTADO DE SITUACIÓN FINANCIERA  
Al 31 de marzo del 2017

CUENTA	NOMBRE DE LA CUENTA	Monto	Naturaleza
2159	Otros Pasivos Diferidos a Corto Plazo	\$	-
2199	Otros Pasivos Circulantes	\$	-
2240	Pasivos Diferidos a Largo Plazo	\$	-
2241	Créditos Diferidos a Largo Plazo	\$	-
2242	Intereses Cobrados por Adelantado a Largo Plazo	\$	-
2249	Otros Pasivos Diferidos a Largo Plazo	\$	-
2255	Otros Fondos de Terceros en Garantía y/o Administración a Largo Plazo	\$	2,916,652.99
2263	Provision Para Contingencias a Largo Plazo	\$	111,553.72
		\$	3,028,206.71

NOTA:

EL 95.3% DE ESTA CUENTA REPRESENTA EL SALDO ACUMULADO DEL AHORRO PARA EL RETIRO INDIVIDUALIZADO DEL PERSONAL DE ESTE INSTITUTO Y EL 4.7% RESTANTE, ES EL SALDO DE LA PROVISION PARA CONTINGENCIAS LABORALES DISMINUIDO POR LOS FINIQUITOS APLICADOS AL 31 DE DICIEMBRE DE 2016.



## II) NOTAS AL ESTADO DE ACTIVIDADES

EA -01

Ingresos de Gestión

Ejercicio:2017

Periodicidad: Trimestral

Corte:1



INSTITUTO ELECTORAL DE COAHUILA  
NOTAS DE DESGLOCE ESTADO DE SITUACIÓN FINANCIERA  
**Del 01 de enero al 31 de marzo del 2017**

Cuenta	CRI	Nombre de la Cuenta	Monto	Característica Significativa
4221		Transferencias Internas y Asignaciones del Sector Público	227,184,187.52	
			<hr/>	
Ingresos de Gestión			227,184,187.52	

NOTA:

REPRESENTA EL TOTAL DE LOS INGRESOS QUE POR TRANSFERENCIAS Y ASIGNACIONES NOS REALIZO DURENTE EL PERIODO DEL 1 DE ENERO AL 31 DE MARZO DE 2017, LA SECRETARIA DE FINANZAS.



INSTITUTO ELECTORAL DE COAHUILA  
 NOTAS DE DESGLOCE ESTADO DE SITUACIÓN FINANCIERA  
**Del 01 de enero al 31 de marzo del 2017**

Cuenta	Nombre de la Cuenta	Monto	Naturaleza	Característica Significativa
4310	Ingresos Financieros	0.00	0.00	0.00
4311	Intereses Ganados de Valores, Créditos, Bonos y Otros.	4,131.18	0.00	0.00
4319	Otros Ingresos Financieros	0.00	0.00	0.00
4320	Incremento por Variación de Inventarios	0.00	0.00	0.00
4321	Incremento por Variación de Inventarios de Mercancías para Venta	0.00	0.00	0.00
4322	Incremento por Variación de Inventarios de Mercancías Terminadas	0.00	0.00	0.00
4323	Incremento por Variación de Inventarios de Mercancías en Proceso de Elaboración	0.00	0.00	0.00
4324	Incremento por Variación de Inventarios de Materias Primas, Materiales y Suministros para Producción	0.00	0.00	0.00
4325	Incremento por Variación de Almacén de Materias Primas, Materiales y Suministros de Consumo	0.00	0.00	0.00
4330	Disminución del Exceso de Estimaciones por Pérdida o Deterioro u Obsolescencia	0.00	0.00	0.00
4331	Disminución del Exceso de Estimaciones por Pérdida o Deterioro u Obsolescencia	0.00	0.00	0.00
4340	Disminución del Exceso de Provisiones	0.00	0.00	0.00
4341	Disminución del Exceso en Provisiones	0.00	0.00	0.00
4390	Otros Ingresos y Beneficios Varios	0.00	0.00	0.00
4391	Otros Ingresos de Ejercicios Anteriores	0.00	0.00	0.00
4392	Bonificaciones y Descuentos Obtenidos	0.00	0.00	0.00
4393	Diferencias por Tipo de Cambio a Favor en Efectivo y Equivalentes	0.00	0.00	0.00
4394	Diferencias de Cotizaciones a Favor en Valores Negociables	0.00	0.00	0.00
4395	Resultado por Posición Monetaria	0.00	0.00	0.00
4396	Utilidades por Participación Patrimonial	0.00	0.00	0.00
4399	Otros Ingresos y Beneficios Varios	0.00	0.00	0.00

---

 4,131.18

NOTA:

Nota: En el periodo presentado, la entidad no realizó operaciones importantes en este rubro que impactaran a la presente nota



INSTITUTO ELECTORAL DE COAHUILA  
 NOTAS DE DESGLOCE ESTADO DE SITUACIÓN FINANCIERA  
**Del 01 de enero al 31 de marzo del 2017**

Cuenta	Nombre de la Cuenta	Monto
5111	Remuneraciones al Personal de Carácter Permanente	5,185,548.69
5112	Remuneraciones al Personal de Carácter Transitorio	13,068,719.46
5113	Remuneraciones Adicionales y Especiales	5,780,012.86
5114	Seguridad Social	1,082,352.35
5115	Otras Prestaciones Sociales y Económicas	0.00
5116	Pago de Estimulos a Servidores Publicos	3,443,244.36
5110	Servicios Personales	28,559,877.72

## Nota:

Representa el Total de Sueldos y Salarios que se Pagaron Durante el Periodo enero - marzo de 2017



INSTITUTO ELECTORAL DE COAHUILA  
NOTAS DE DESGLOCE ESTADO DE SITUACIÓN FINANCIERA  
**Del 01 de enero al 31 de marzo del 2017**

Cuenta	Nombre de la Cuenta	Monto
5121	Materiales de Administración, Emisión de Documentos y Artículos Oficiales	19,825,388.23
5122	Alimentos y Utensilios	630,477.48
5124	Materiales y Artículos de Construcción y de Reparación	491,912.88
5125	Productos Químicos, Farmacéuticos y de Laboratorio	809.80
5126	Combustibles, Lubricantes y Aditivos	237,307.03
5127	Vestuario, Blancos, Prendas de Protección y Artículos Deportivos	1,680.00
5128	Materiales y Suministros para Seguridad	0.00
5129	Herramientas, Refacciones y Accesorios Menores	67,267.40
5120	Materiales y Suministros	<u>21,254,842.82</u>

**Nota:**

EL 93% DEL TOTAL, REPRESENTA LA ADQUISICION DE MATERIALES ELECTORALES, ASI MISMO LA ALIMENTACION AL PERSONAL, LAS ADECUACIONES INMOBILIARIAS Y EL COMBUSTIBLE SON LA PARTIDAS QUE PRESENTAN EL 2o, 3er Y 4o, GASTO.



INSTITUTO ELECTORAL DE COAHUILA  
NOTAS DE DESGLOCE ESTADO DE SITUACIÓN FINANCIERA  
**Del 01 de enero al 31 de marzo del 2017**

Cuenta	Nombre de la Cuenta	Monto
5131	Servicios Básicos	447,232.33
5132	Servicios de Arrendamiento	2,631,228.00
5133	Servicios Profesionales, Científicos y Técnicos y Otros Servicios	1,200,796.23
5134	Servicios Financieros, Bancarios y Comerciales	36,968.70
5135	Servicios de Instalación, Reparación, Mantenimiento y Conservación	950,843.79
5136	Servicios de Comunicación Social y Publicidad	2,846,230.10
5137	Servicios de Traslado y Viáticos	1,118,219.80
5138	Servicios Oficiales	557,129.91
5139	Otros Servicios Generales	33,862.15
5130	Servicios Generales	9,822,511.01

## Nota:

LA PARTIDA SERVICIOS PROFESIONALES INCLUYE SERV. LEGALES Y DE CONTABILIDAD Y AUDITORIA, VIGILANCIA, LIMPIEZA, FOTOCOPIADO, CAPACITACIÓN, CONGRESOS Y CONVENCIONES, EN LO CORRESPONDE A LOS SERVICIOS DE PUBLICIDAD ESTE INCLUYE LA PUBLICIDAD REALIZADA EN ESTE PERIODO





INSTITUTO ELECTORAL DE COAHUILA  
 NOTAS DE DESGLOCE ESTADO DE SITUACIÓN FINANCIERA  
**Del 01 de enero al 31 de marzo del 2017**

Cuenta	Nombre de la Cuenta	Monto
5210	Transferencias Internas y Asignaciones al Sector Público	0
5211	Asignaciones al Sector Público	0.00
5212	Transferencias Internas al Sector Público	0.00
5220	Transferencias al Resto del Sector Público	0.00
5221	Transferencias a Entidades Paraestatales	0.00
5222	Transferencias a Entidades Federativas y Municipios	0.00
5230	Subsidios y Subvenciones	0.00
5231	Subsidios	0.00
5232	Subvenciones	0.00
5241	Ayudas Sociales a Personas	0.00
5242	Becas	0.00
5243	Ayudas Sociales a Instituciones	101,744,605.57
5244	Ayudas Sociales por Desastres Naturales y Otros Siniestros	0.00
5250	Pensiones y Jubilaciones	0.00
5251	Pensiones	0.00
5252	Jubilaciones	0.00
5259	Otras Pensiones y Jubilaciones	0.00
5262	Transferencias a Fideicomisos, Mandatos y Contratos Análogos a Entidades Paraest:	0.00
5270	Transferencias a la Seguridad Social	0.00
5271	Transferencias por Obligaciones de Ley	0.00
5331	Convenios de Reasignación	0.00
5332	Convenios de Descentralización y Otros	0.00
5500	OTROS GASTOS Y PERDIDAS EXTRAORDINARIAS	0.00
5510	Estimaciones, Depreciaciones, Deterioros, Obsolescencia y Amortizaciones	0.00
5511	Estimaciones por Pérdida o Deterioro de Activos Circulantes	0.00
5512	Estimaciones por Pérdida o Deterioro de Activo no Circulante	0.00
5513	Depreciación de Bienes Inmuebles	0.00
5514	Depreciación de Infraestructura	0.00
5515	Depreciación de Bienes Muebles	0.00
5516	Deterioro de los Activos Biológicos	0.00
5517	Amortización de Activos Intangibles	0.00
5518	Disminución de Bienes por pérdida, obsolescencia y deterioro	0.00
5520	Provisiones	0.00
5521	Provisiones de Pasivos a Corto Plazo	0.00
5522	Provisiones de Pasivos a Largo Plazo	0.00
5530	Disminución de Inventarios	0.00
5531	Disminución de Inventarios de Mercancías para Venta	0.00
5532	Disminución de Inventarios de Mercancías Terminadas	0.00
5533	Disminución de Inventarios de Mercancías en Proceso de Elaboración	0.00
5534	Disminución de Inventarios de Materias Primas, Materiales y Suministros para Prod	0.00
5535	Disminución de Almacén de Materiales y Suministros de Consumo	0.00
5540	Aumento por Insuficiencia de Estimaciones por Pérdida o Deterioro u Obsolescencia	0.00
5541	Aumento por Insuficiencia de Estimaciones por Pérdida o Deterioro u Obsolescencia	0.00
5550	Aumento por Insuficiencia de Provisiones	0.00
5551	Aumento por Insuficiencia de Provisiones	0.00
5590	Otros Gastos	0.00
5591	Gastos de Ejercicios Anteriores	0.00
5592	Pérdidas por Responsabilidades	0.00
5600	INVERSIÓN PÚBLICA	0.00
5610	Inversión Pública no Capitalizable	0.00
5611	Construcción en Bienes no Capitalizable	0.00
5200	TRANSFERENCIAS, ASIGNACIONES, SUBSIDIOS Y OTRAS AYUDAS	101,744,605.57

Nota:

REPRESENTA LA ASIGNACIONES REALIZADAS A LOS PARTIDOS POLITICOS EN EL AÑO 2017
---



**IEC**

Instituto Electoral de Coahuila

**III) NOTAS AL ESTADO DE  
VARIACION A LA  
HACIENDA PUBLICA**

INSTITUTO ELECTORAL DE COAHUILA  
NOTAS DE DESGLOCE ESTADO DE SITUACIÓN FINANCIERA  
**AL 31 DE MARZO DE 2017**

Cuenta	Nombre de la Cuenta	Monto
3110	Aportaciones	0
3120	Donaciones de Capital	0
3130	Actualización de la Hacienda Pública/Patrimonio	0
		<hr/> <hr/>
		0

EN EL PERIODO PRESENTADO, LA ENTIDAD NO REALIZO OPERACIONES QUE IMPACTARAN LA PRESENTE NOTA POR LO CUAL NO SE CUENTA CON INFORMACION PARA SU PRESENTACION.



ESTADOS DE DESGLOCE ESTADO DE SITUACIÓN FINANCIERA  
**AL 31 DE MARZO DE 2017**

Cuenta	Nombre de la Cuenta	Monto
3210	Resultado del Ejercicio (Ahorro/ Desahorro)	0.00
3220	Resultados de Ejercicios Anteriores	8,100,667.68
3230	Revalúos	0
3231	Revalúo de Bienes Inmuebles	0
3232	Revalúo de Bienes Muebles	0
3233	Revalúo de Bienes Intangibles	0
3239	Otros Revalúos	0
3240	Reservas	0
3241	Reservas de Patrimonio	0
3242	Reservas Territoriales	0
3243	Reservas por Contingencias	0
3250	Rectificaciones de Resultados de Ejercicios Anteriores	-1,187,764.10
3251	Hacienda Pública/Patrimonio Neto al 30 de Diciembre de 2016	0.00
3252	Cambios por Errores Contables	
	Cambios en la Hacienda Pública/Patrimonio Neto a Diciembre de 2016	
		6,912,903.58

AL CIERRE DEL EJERCICIO DEL PERIODO ENER - MARZO DE 2017 SE REALIZO UN AJUSTE CONTABLE POR RECTIFICACIONES DE EJERCICIOS ANTERIORES





## **IV) NOTAS AL ESTADO DE FLUJO DE EFECTIVO**



INSTITUTO ELECTORAL DE COAHUILA  
 NOTAS DE DESGLOCE ESTADO DE SITUACIÓN FINANCIERA  
**AL 31 DE MARZO DE 2017**

Cuenta	Nombre de la Cuenta	2017	2016
1111	Efectivo	\$ 97,738.88	\$ 70,048.47
1112	Bancos/Tesorería	\$ 64,642,010.67	\$ 5,864,277.37
1113	Bancos/Dependencias y Otros	0	\$ -
1114	Inversiones Temporales (Hasta 3 meses)	\$ 2,469,271.63	\$ 1,988,355.74
1115	Fondos con Afectación Específica	0	\$ -
1116	Depósitos de Fondos de Terceros en Garantía y/o Administración	0	\$ -
1119	Otros Efectivos y Equivalentes	0	\$ -
	<b>EFFECTIVO Y EQUIVALENTES</b>	<b>\$ 67,209,021.18</b>	<b>\$ 7,922,681.58</b>

Nota: Por ser periodo electoral se amplian los flujos de efectivo como se aprecia en la presente nota

EFE - 02



Ejercicio:2017  
 Periodicidad: trimestral  
 Corte:1

INSTITUTO ELECTORAL DE COAHUILA  
 NOTAS DE DESGLOCE ESTADO DE SITUACIÓN FINANCIERA  
**AL 31 DE MARZO DE 2017**

Cuenta	Nombre de la Cuenta	Monto
1230	Bienes Inmuebles, Infraestructura y Construcciones en Proceso	0
1231	Terrenos	0
1232	Viviendas	0
1233	Edificios no Habitacionales	0
1234	Infraestructura	0
1235	Construcciones en Proceso en Bienes de Dominio Público	0
1236	Construcciones en Proceso en Bienes Propios	0
1239	Otros Bienes Inmuebles	0
1240	Bienes Muebles	0
1241	Mobiliario y Equipo de Administración	\$ 4,745,625.44
1242	Mobiliario y Equipo Educativo y Recreativo	\$ 111,706.43
1243	Equipo e Instrumental Médico y de Laboratorio	\$ -
1244	Vehículos y Equipo de Transporte	\$ 2,481,000.00
1245	Equipo de Defensa y Seguridad	0
1246	Maquinaria, Otros Equipos y Herramientas	\$ 71,316.54
1247	Colecciones, Obras de Arte y Objetos Valiosos	0
1248	Activos Biológicos	0
1250	Activos Intangibles	0
1251	Software	\$ 61,176.08
1252	Patentes, Marcas y Derechos	0
1253	Concesiones y Franquicias	0
1254	Licencias	0
1259	Otros Activos Intangibles	0
		\$ 7,470,824.49

EN LA CUENTA 1241 SE REFELJA EL PAGO DE PASIVO DE LA CUENTA CONTABLE 2112-2, DEUDA POR ADQUISICION DE BIENES MUEBLES AL CIERRE DEL 2016 CUYO SALO SE ELEVO A \$ 1,488,600.23

INSTITUTO ELECTORAL DE COAHUILA  
 NOTAS DE DESGLOCE ESTADO DE SITUACIÓN FINANCIERA  
**AL 31 DE MARZO DE 2017**

Cuenta	Nombre de la Cuenta	Monto	Año Anterior
5500	OTROS GASTOS Y PERDIDAS EXTRAORDINARIAS	0	0
5510	Estimaciones, Depreciaciones, Deterioros, Obsolescencia y Amortizaciones	0	0
5511	Estimaciones por Pérdida o Deterioro de Activos Circulantes	0	0
5512	Estimaciones por Pérdida o Deterioro de Activo no Circulante	0	0
5513	Depreciación de Bienes Inmuebles	0	0
5514	Depreciación de Infraestructura	0	0
5515	Depreciación de Bienes Muebles	0	0
5516	Deterioro de los Activos Biológicos	0	0
5517	Amortización de Activos Intangibles	0	0
5518	Disminución de Bienes por pérdida, obsolescencia y deterioro	0	0
5520	Provisiones	0	0
5521	Provisiones de Pasivos a Corto Plazo	0	0
5522	Provisiones de Pasivos a Largo Plazo	0	0
5530	Disminución de Inventarios	0	0
5531	Disminución de Inventarios de Mercancías para Venta	0	0
5532	Disminución de Inventarios de Mercancías Terminadas	0	0
5533	Disminución de Inventarios de Mercancías en Proceso de Elaboración	0	0
5534	Disminución de Inventarios de Materias Primas, Materiales y Suministros para Producción	0	0
5535	Disminución de Almacén de Materiales y Suministros de Consumo	0	0
5540	Aumento por Insuficiencia de Estimaciones por Pérdida o Deterioro u Obsolescencia	0	0
5541	Aumento por Insuficiencia de Estimaciones por Pérdida o Deterioro u Obsolescencia	0	0
5550	Aumento por Insuficiencia de Provisiones	0	0
5551	Aumento por Insuficiencia de Provisiones	0	0
5590	Otros Gastos	0	0
5591	Gastos de Ejercicios Anteriores	0	0
5592	Pérdidas por Responsabilidades	0	0
5593	Bonificaciones y Descuentos Otorgados	0	0
5594	Diferencias por Tipo de Cambio Negativas en Efectivo y Equivalentes	0	0
5595	Diferencias de Cotizaciones Negativas en Valores Negociables	0	0
5596	Resultado por Posición Monetaria	0	0
5597	Pérdidas por Participación Patrimonial	0	0
5599	Otros Gastos Varios	0	0
5600	INVERSIÓN PÚBLICA	0	0
5610	Inversión Pública no Capitalizable	0	0
5611	Construcción en Bienes no Capitalizable	0	0
		0	

Nota: En el periodo presentado, la entidad no realizó operaciones que impactaran a la presente nota





Ejercicio:2017  
 Periodicidad: trimestral  
 Corte:1

INSTITUTO ELECTORAL DE COAHUILA  
 CONCILIACION FENAO (FLUJO DE EFECTIVO NETOS DE LAS ACTIVIDADES Y DE OPERACIONES) Y AHORRO/DESAHORRO  
 AL 31 DE MARZO DE 2017

CONCEPTO	2016	2015
AHORRO/DESAHORRO ANTES DE RUBROS EXTRAORDINARIOS	0	0
MOVIMIENTOS DE PARTIDAS (O RUBROS) QUE NO AFECTAN AL EFECTIVO	0	0
DEPRECIACIÓN	0	0
AMORTIZACIÓN	0	0
INCREMENTOS EN LAS PROVISIONES	0	0
INCREMENTO EN INVERSIONES POR REVALUACIÓN	0	0
GANANCIA/PÉRDIDA EN VENTA DE PROPIEDAD, PLANTA Y EQUIPO	0	0
INCREMENTO EN CUENTAS POR COBRAR	0	0
PARTIDAS EXTRAORDINARIAS	0	0



Ejercicio:2017  
 Periodicidad: Trimestral  
 Corte:1

**INSTITUTO ELECTORAL DE COAHUILA**  
**Conciliación entre los Ingresos Presupuestarios y Contables**

Del 01 de enero al 31 de marzo del 2017

(Cifras en pesos)

<b>1. Ingresos Presupuestarios</b>			<b>\$ 227,184,187.52</b>
<b>2. Más ingresos contables no presupuestarios</b>			<b>4,131.18</b>
	Incremento por variación de Inventarios	0	
	Disminución del exceso de estimaciones por pérdida o deterioro u obsolescencia	0	
	Otros ingresos y beneficios varios	0	
	<b>Otros ingresos contables no presupuestarios</b>	<b>4,131.18</b>	
<b>3. Menos ingresos presupuestarios no contables</b>			<b>0</b>
	Productos de capital	0	
	Aprovechamientos capital	0	
	Ingresos derivados de financiamiento	0	
	Otros Ingresos presupuestarios no contables	0	
<b>4. Ingresos Contables (4 = 1 + 2 - 3)</b>			<b>\$ 227,188,318.70</b>



**IEC**

Instituto Electoral de Coahuila

V) CONCILIACION ENTRE LOS  
INGRESOS PRESUPUESTALES Y  
CONTABLES, ASI COMO ENTRE  
EGRESOS PRESUPUESTALES Y  
GASTOS CONTABLES





**INSTITUTO ELECTORAL DE COAHUILA**  
**Conciliación entre los Ingresos Presupuestarios y Contables**

Del 01 de enero al 31 de marzo del 2017

(Cifras en pesos)

1. Ingresos Presupuestarios			\$ 227,184,187.52
2. Más ingresos contables no presupuestarios			4,131.18
	Incremento por variación de Inventarios	0	
	Disminución del exceso de estimaciones por pérdida o deterioro u obsolescencia	0	
	Otros ingresos y beneficios varios	0	
	Otros ingresos contables no presupuestarios	4,131.18	
3. Menos ingresos presupuestarios no contables			0
	Productos de capital	0	
	Aprovechamientos capital	0	
	Ingresos derivados de financiamiento	0	
	Otros Ingresos presupuestarios no contables	0	
4. Ingresos Contables (4 = 1 + 2 - 3)			\$ 227,188,318.70



**INSTITUTO ELECTORAL DE COAHUILA**  
**Conciliación entre los Egresos Presupuestarios y los Gastos Contables**  
**01 de enero al 31 de marzo del 2017**  
**(cifras pesos)**

<b>1. Total de egresos (presupuestarios)</b>			<b>162,447,766.38</b>
<b>2. Menos egresos presupuestarios no contables</b>			<b>1,065,929.26</b>
	Mobiliario y equipo de administración	1,053,838.26	
	Maquinaria otros equipos y herramientas	12,091.00	
	Provisiones para contingencias y otras erogaciones especiales	0.00	
	Activos Intangibles	0.00	
<b>3. Más gastos contables no presupuestales</b>			<b>0</b>
	Otros Egresos Presupuestales No Contables	0	
<b>4. Total de Gasto Contable (4 = 1 - 2 + 3)</b>			<b>161,381,837.12</b>



**10.-NOTAS DE MEMORIA A LOS  
ESTADOS FINANCIEROS DEL PRIMER  
TRIMESTRE DE 2017**



**B) NOTAS DE MEMORIA  
(CUENTAS DE ORDEN)**



## b) NOTAS DE MEMORIA (CUENTAS DE ORDEN)

Las cuentas de orden se utilizan para registrar movimientos de valores que no afecten o modifiquen el balance del ente contable, sin embargo, su incorporación en libros es necesaria con fines de recordatorio contable, de control y en general sobre los aspectos administrativos, o bien, para consignar sus derechos o responsabilidades contingentes que puedan, o no, presentarse en el futuro.

<b>CUENTAS DE ORDEN CONTABLES</b>				
<b>CUENTA</b>	<b>SALDO INICIAL</b>	<b>CARGOS</b>	<b>ABONOS</b>	<b>SALDO FINAL</b>
7 CUENTAS DE ORDEN CONTABLES	0	0	0	0
7.1 VALORES	0	0	0	0
7.1.1 Valores en Custodia	0	0	0	0
7.1.2 Custodia de Valores	0	0	0	0
7.1.3 Instrumentos de Crédito Prestados a Formadores de Mercado	0	0	0	0
7.1.4 Préstamo de Instrumentos de Crédito a Formadores de Mercado y su Garantía	0	0	0	0
7.1.5 Instrumentos de Crédito Recibidos en Garantía de los Formadores de Mercado	0	0	0	0
7.1.6 Garantía de Créditos Recibidos de los Formadores de Mercado	0	0	0	0
7.2 EMISION DE OBLIGACIONES	0	0	0	0
7.2.1 Autorización para la Emisión de Bonos, Títulos y Valores de la Deuda Pública Interna	0	0	0	0
7.2.2 Autorización para la Emisión de Bonos, Títulos y Valores de la Deuda Pública Externa	0	0	0	0
7.2.3 Emisiones Autorizadas de la Deuda Pública Interna y Externa	0	0	0	0
7.2.4 Suscripción de Contratos de Préstamos y Otras Obligaciones de la Deuda Pública Interna	0	0	0	0
7.2.5 Suscripción de Contratos de Préstamos y Otras Obligaciones de la Deuda Pública Externa	0	0	0	0
7.2.6 Contratos de Préstamos y Otras Obligaciones de la Deuda Pública Interna y Externa	0	0	0	0
7.3 AVALES Y GARANTIAS	0	0	0	0
7.3.1 Aavales Autorizados	0	0	0	0
7.3.2 Aavales Firmados	0	0	0	0
7.3.3 Fianzas y Garantías Recibidas por Deudas a Cobrar	0	0	0	0
7.3.4 Fianzas y Garantías Recibidas	0	0	0	0
7.3.5 Fianzas Otorgadas para Respaldar Obligaciones no Fiscales del Gobierno	0	0	0	0
7.3.6 Fianzas Otorgadas del Gobierno para Respaldar Obligaciones no Fiscales	0	0	0	0
7.4 JUICIOS	0	0	0	0
7.4.1 Demandas Judicial en Proceso de Resolución	0	0	0	0
7.4.2 Resolución de Demandas en Proceso Judicial	0	0	0	0
7.5 INVERSION MEDIANTE PROYECTOS PARA PRESTACION DE SERVICIOS (PPS) Y SIMILARES	0	0	0	0



7.5.1 Contratos para Inversión Mediante Proyectos para Prestación de Servicios (PPS) y Similares	0	0	0	0
7.5.2 Inversión Pública Contratada Mediante Proyectos para Prestación de Servicios (PPS) y Similares	0	0	0	0
7.6 BIENES EN CONCESIONADOS O EN COMODATO	0	0	0	0
7.6.1 Bienes Bajo Contrato en Concesión	0	0	0	0
7.6.2 Contrato de Concesión por Bienes	0	0	0	0
7.6.3 Bienes Bajo Contrato en Comodato	0	0	0	0
7.6.4 Contrato de Comodato por Bienes	0	0	0	0

*Nota 1: Aquí deberá poner el ente público la información correspondiente al periodo que corresponda el IAGF. Nota 2: Las cuentas de orden contables señaladas en el recuadro, son las mínimas necesarias, se podrán aperturar otras, de acuerdo con las necesidades de los entes públicos, incluidas las cuentas de orden de los bienes arqueológicos, artísticos e históricos.*

**Nota de Gestión Administrativa 17**

De conformidad con la nota de gestión administrativa número 17 la Información Contable deberá estar firmada en cada página de la misma e incluir al final la siguiente leyenda: "Bajo protesta de decir verdad declaramos que los Estados Financieros y sus notas, son razonablemente correctos y son responsabilidad del emisor"

**Presupuestarias:**

8.1 Cuentas de ingresos

8.2 Cuentas de egresos

CUENTAS DE ORDEN PRESUPUESTALES				
CUENTA	SALDO INICIAL	CARGOS	ABONOS	SALDO FINAL
8 CUENTAS DE ORDEN PRESUPUESTARIAS				
8.1 LEY DE INGRESOS				
8.1.1 Ley de Ingresos Estimada	0	\$ 374,835,749.03	0	\$ 374,835,749.03
8.1.2 Ley de Ingresos por Ejecutar	0	\$ 147,651,561.51	0	\$ 147,651,561.51
8.1.3 Modificaciones a la Ley de Ingresos Estimada	0	0	0	0
8.1.4 Ley de Ingresos Devengada	0	\$ 227,184,187.52	0	\$ 227,184,187.52
8.1.5 Ley de Ingresos Recaudada	0	\$ 227,184,187.52	0	\$ 227,184,187.52
8.2 PRESUPUESTO DE EGRESOS				
8.2.1 Presupuesto de Egresos Aprobado	0	\$ 374,835,749.03	0	\$ 374,835,749.03
8.2.2 Presupuesto de Egresos por Ejercer	0	\$ 115,765,245.56	0	115,765,245.56
8.2.3 Modificaciones al Presupuesto de Egresos Aprobado	0	\$ 17,834,161.62	0	17,834,161.62
8.2.4 Presupuesto de Egresos Comprometido	0	\$ 276,904,665.09	0	276,904,665.09
8.2.5 Presupuesto de Egresos Devengado	0	\$ 162,447,766.38	0	162,447,766.38
8.2.6 Presupuesto de Egresos Ejercido	0	\$ 162,263,770.37	0	162,263,770.37
8.2.7 Presupuesto de Egresos Pagado	0	\$ 164,031,358.03	0	164,031,358.03

*Nota: Aquí deberá poner el ente público la información correspondiente al periodo que corresponda el IAGF.*

**Nota de Gestión Administrativa 17**

De conformidad con la nota de gestión administrativa número 17 la Información Contable deberá estar firmada en cada página de la misma e incluir al final la siguiente leyenda: "Bajo protesta de decir verdad declaramos que los Estados Financieros y sus notas, son razonablemente correctos y son responsabilidad del emisor"



**IEC**

Instituto Electoral de Coahuila

**11) NOTAS DE GESTION  
ADMINISTRATIVA  
(16 NOTAS)**



## Instituto Electoral de Coahuila

### Notas a los Estados Financieros

#### c) Notas de Gestión Administrativa

##### 1. Introducción

- I. En fecha 31 de enero de 2014, el Presidente Constitucional de los Estados Unidos Mexicanos promulgó la Reforma Constitucional en Materia Política-Electoral, aprobada por las Cámaras del Congreso de la Unión y la mayoría de las legislaturas de las entidades federativas.
- II. Que el Artículo 41, fracción V, Apartado C, de la Constitución Política de los Estados Unidos Mexicanos, establece las facultades de los Organismos Públicos Locales en materia electoral.
- III. El 10 de febrero de 2014, fue publicado en el Diario Oficial de la Federación, el Decreto por el que se reforman, adicionan y derogan diversas disposiciones de la Constitución Política de los Estados Unidos Mexicanos, en materia política-electoral.
- IV. El día 23 de mayo de 2014, se publicó en el Diario Oficial de la Federación, el Decreto por el que se expidió la Ley General de Instituciones y Procedimientos Electorales, mediante el cual se establecen diversas disposiciones en materia política-electoral, y que en su artículo 98, numeral 1, establece que *“Los Organismos Públicos Locales están dotados de personalidad jurídica y patrimonio propios. Gozarán de autonomía en su funcionamiento e independencia en sus decisiones, en los términos previstos en la Constitución, esta Ley, las constituciones y leyes locales. Serán profesionales en su desempeño. Se regirán por los principios de certeza, imparcialidad, independencia, legalidad, máxima publicidad y objetividad.”*
- V. En Sesión Ordinaria de fecha 25 de marzo de 2015, el Consejo General del Instituto Nacional Electoral, mediante Acuerdo INE/CG99/2015 aprobó las Convocatorias para



la designación de las y los Consejeros Presidente, y las y los Consejeros Electorales de los Organismos Públicos Locales de los Estados de Aguascalientes, Baja California, Chihuahua, Coahuila, Durango, Hidalgo, Nayarit, Puebla, Quintana Roo, Sinaloa, Tamaulipas, Tlaxcala y Veracruz.

- VI. Mediante Decreto número 126, publicado en fecha 22 de septiembre de 2015 en el Periódico Oficial del Estado de Coahuila, se reformaron, adicionaron y derogaron diversas disposiciones de la Constitución Política del Estado de Coahuila en materia política-electoral, dentro de las cuales en su Artículo 27, numeral 5 establece que la organización de las elecciones, plebiscitos y referendos, es una función estatal encomendada a un Organismo público Local Electoral denominado Instituto Electoral de Coahuila dotado de personalidad jurídica y patrimonio propios, en cuya integración participan los partidos políticos y los ciudadanos, creándose la autoridad en materia electoral en el Estado; y que en su artículo Transitorio TERCERO establece: *“Con la entrada en funciones de los Consejeros Electorales nombrados por el INE, se extingue el Instituto Electoral y de Participación Ciudadana de Coahuila, sustituyéndose por el Instituto Electoral de Coahuila. Los recursos humanos, financieros y materiales pasarán a la Secretaría de Finanzas, quien dotará al nuevo organismo el presupuesto necesario para el desempeño de sus funciones. La extinción no tendrá efecto alguno sobre los trámites o procedimientos que se encuentren pendientes ante el Instituto” ....*
- VII. En Sesión Extraordinaria de fecha 30 de octubre de 2015, el Consejo General del Instituto Nacional Electoral, mediante Acuerdo INE/CG905/2015, aprobó la designación de la Consejera Presidente y las Consejeras y Consejeros Electorales del Organismo Público Local Electoral del Estado de Coahuila, conformando con esto el órgano superior de dirección de dicho Organismo.
- VIII. En acto solemne, el 03 de noviembre de 2015, la Consejera Presidente y las y los Consejeros Electorales rindieron la protesta de Ley de conformidad con la normatividad aplicable.
- IX. En la misma fecha, el Consejo General del Instituto Electoral de Coahuila mediante Acuerdo 01/2015, se instauró formalmente el Organismo Público Local Electoral del Estado de Coahuila denominándose Instituto Electoral de Coahuila, asimismo aprobó en su calidad de Órgano de dirección superior, el otorgamiento a la Lic. Gabriela María de León Farías, Consejera Presidente, los más amplios poderes de representación para actuar a nombre y representación del Instituto.
- X. Que el artículo 79, numeral 2, inciso a), del aún vigente Código Electoral del Estado de Coahuila de Zaragoza, establece que el Consejo General tendrá dentro de sus atribuciones la de vigilar el cumplimiento de las disposiciones legales y constitucionales en materia electoral, así como dictar las normas y previsiones

destinadas a hacer efectivas tales disposiciones. Así mismo, el numeral 68, del citado Código estipula que el Instituto tendrá por objeto, entre otras cosas, a contribuir al desarrollo de la vida democrática; vigilar el cumplimiento de las disposiciones constitucionales y legales en materia electoral y de participación y organización ciudadana; así como garantizar que los órganos del Instituto cumplan con los principios de constitucionalidad, legalidad, certeza, independencia, imparcialidad y objetividad; garantizar la celebración libre, auténtica y periódica de las elecciones; Promover, fomentar y preservar el ejercicio de los derechos político-electorales de los ciudadanos y vigilar el cumplimiento de sus deberes según lo dispone el numeral citado, y para ello, es necesario llevar a cabo la promoción del voto y realizar la difusión de la educación cívica y la cultura democrática

## **2. Panorama Económico y Financiero**

El Instituto percibe como ingresos el presupuesto que es otorgado por el Estado, con base en el proyecto presentado por el propio Instituto, previamente autorizado por el Congreso del Estado.

## **3. Autorización e Historia**

- a) **Fecha de creación del ente:** 03 de noviembre de 2015.
- b) **Principales cambios en su estructura:** El Instituto Electoral de Coahuila, es un organismo público de reciente creación, en el cuál los Consejeros Electorales que conforman el órgano de dirección superior del Instituto son designados y, en su caso, removidos por el Instituto Nacional Electoral, de conformidad a la establecido en el Artículo 41, fracción V, Apartado C de la Constitución Política de los Estados Unidos Mexicanos, dotando de mayor autonomía al Instituto.

## **4. Organización y Objeto Social**

### **a) Objeto Social:**

- I. Garantizar los Derechos y el acceso a las prerrogativas de los candidatos y partidos políticos;
- II. Educación cívica;
- III. Preparación de la jornada electoral;
- IV. Impresión de documentos y la producción de materiales electorales;
- V. Escrutinios y cómputos en los términos que señale la ley;
- VI. Declaración de validez y el otorgamiento de constancias en las elecciones locales;
- VII. Cómputo de la elección del titular del poder ejecutivo;
- VIII. Resultados preliminares; encuestas o sondeos de opinión; observación electoral, y conteos rápidos, conforme a los lineamientos establecidos en el Apartado anterior;
- IX. Organización, desarrollo, cómputo y declaración de resultados en los mecanismos de participación ciudadana que prevea la legislación local;
- X. Todas las no reservadas al Instituto Nacional Electoral, y



- XI. Las que determine la ley.
- XII. Contribuir al desarrollo de la vida democrática;
- XIII. Promover, fomentar y preservar el fortalecimiento del régimen de partidos políticos en el Estado;
- XIV. Promover, fomentar y preservar el ejercicio de los derechos político-electorales de los ciudadanos y vigilar el cumplimiento de sus deberes;
- XV. Garantizar la celebración libre, auténtica y periódica de las elecciones para renovar a los integrantes de los Poderes Legislativo y Ejecutivo, así como de los Ayuntamientos del Estado;
- XVI. Velar por la libertad, autenticidad y efectividad del sufragio popular;
- XVII. Llevar a cabo la promoción del voto y coadyuvar a la difusión de la educación cívica y la cultura democrática;
- XVIII. Promover, fomentar y preservar la participación ciudadana,
- XIX. Verificar el cumplimiento de los requisitos establecidos para el ejercicio del derecho de iniciativa popular, en lo que se refiere exclusivamente a la validación del número e identidad de los ciudadanos requeridos.

**b) Principal Actividad:** La organización y preparación de las elecciones, plebiscitos y referendos, organizar, desarrollar, vigilar y validar el proceso electoral, de los procedimientos del plebiscito, del referendo, de la iniciativa popular.

**c) Ejercicio Fiscal:** Del 01 de Enero de 2016 al 31 de Diciembre de 2016.

**d) Régimen Jurídico:** Persona Moral sin Fines de Lucro, organismo público autónomo, dotado de personalidad jurídica y patrimonio propio.

**e) Consideraciones Fiscales del Ente:** El Instituto está obligado a enterar, ISR por concepto de retenciones por salarios, por asimilados a salarios, por servicios profesionales, ISR retenciones por cuenta de terceros o retenciones por arrendamiento de inmuebles; así mismo enterar al Estado del pago del impuesto sobre nómina (ISN 2%); y el pago de las cuotas del Obrero – Patronales de IMSS RCV e INFONAVIT.

**f) Estructura Organizacional Básica:**



**Art. 21 Fracc. I**  
Estructura Orgánica

Responsable de generar la información: Lic. María Antonieta Gil Valdés  
Encargada de la dirección ejecutiva de administración

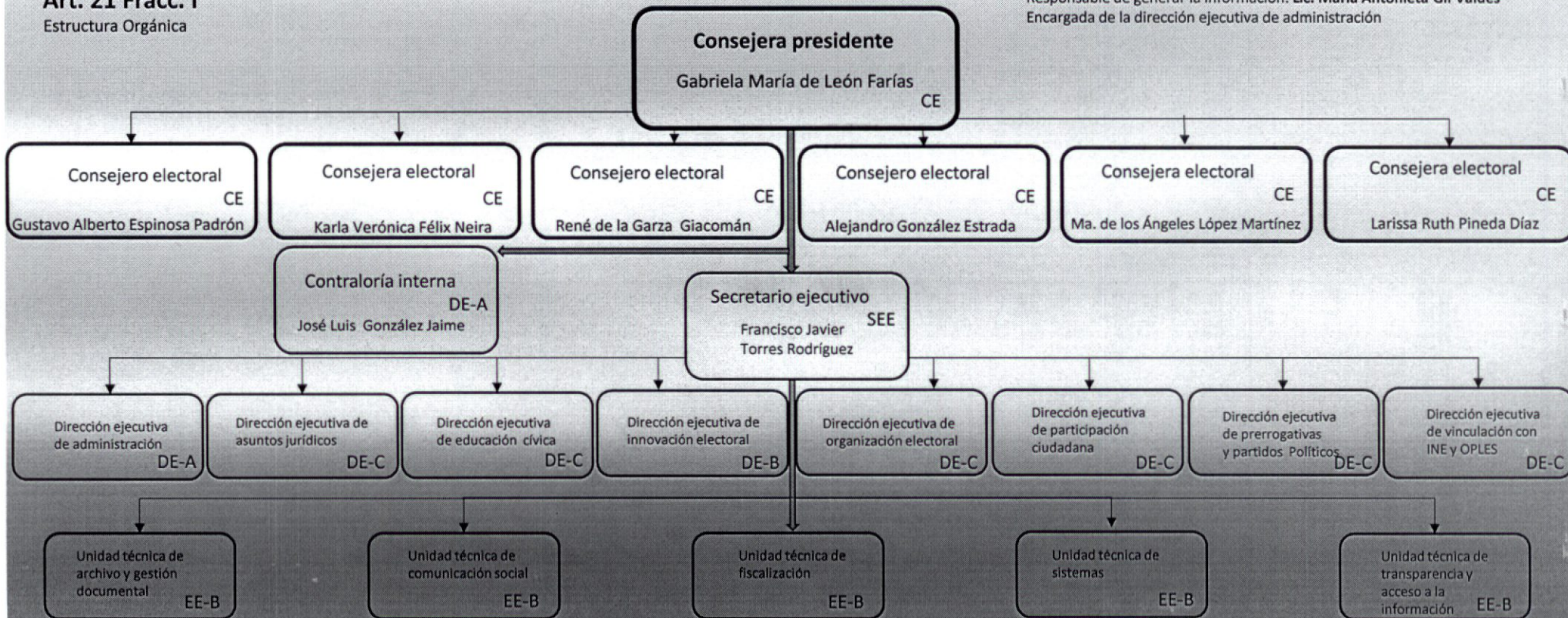



Fecha de actualización y/o validación: 31/Marzo/2017

Responsable de generar la información: Lic. María Antonieta Gil Valdés

Encargada de la dirección ejecutiva de administración

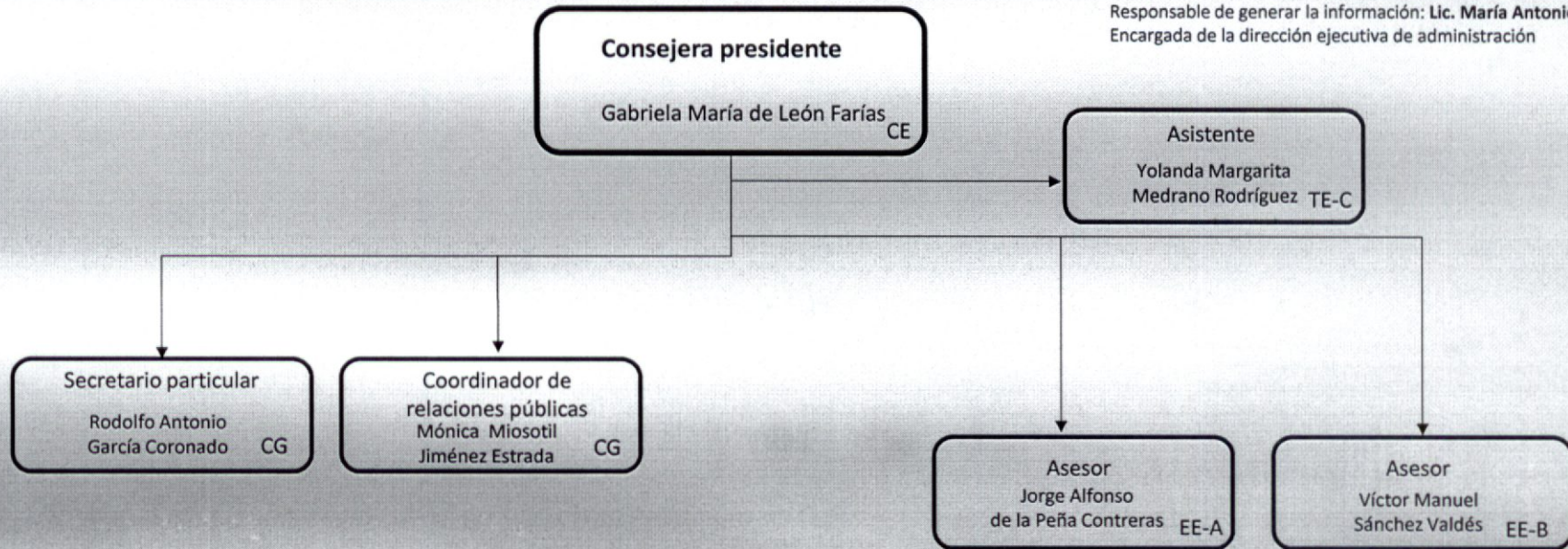



Fecha de actualización y/o validación: 31/Marzo/2017

Responsable de generar la información: Lic. María Antonieta Gil Valdés  
Encargada de la dirección ejecutiva de administración

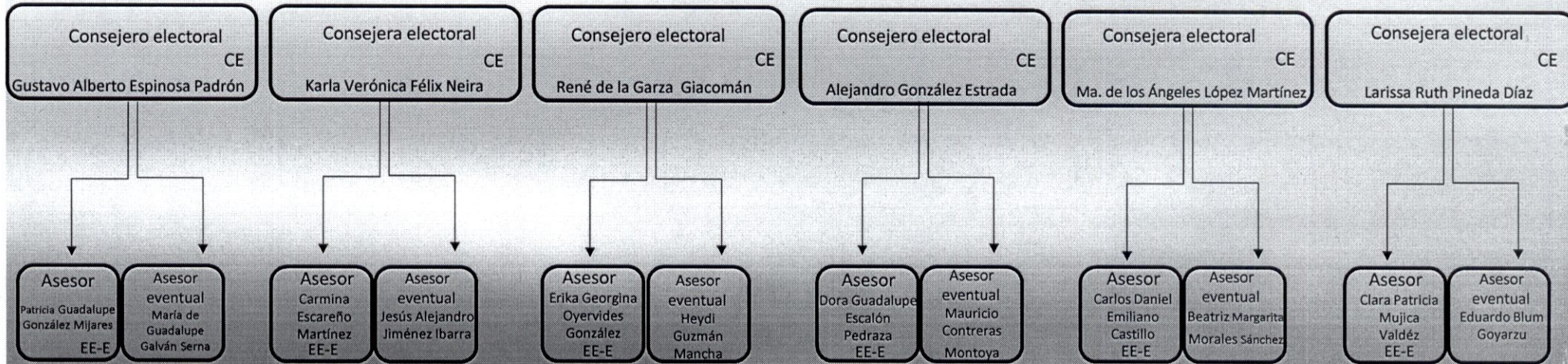



Fecha de actualización y/o validación: 31/Marzo/2017

Responsable de generar la información: Lic. María Antonieta Gil Valdés  
Encargada de la dirección ejecutiva de administración

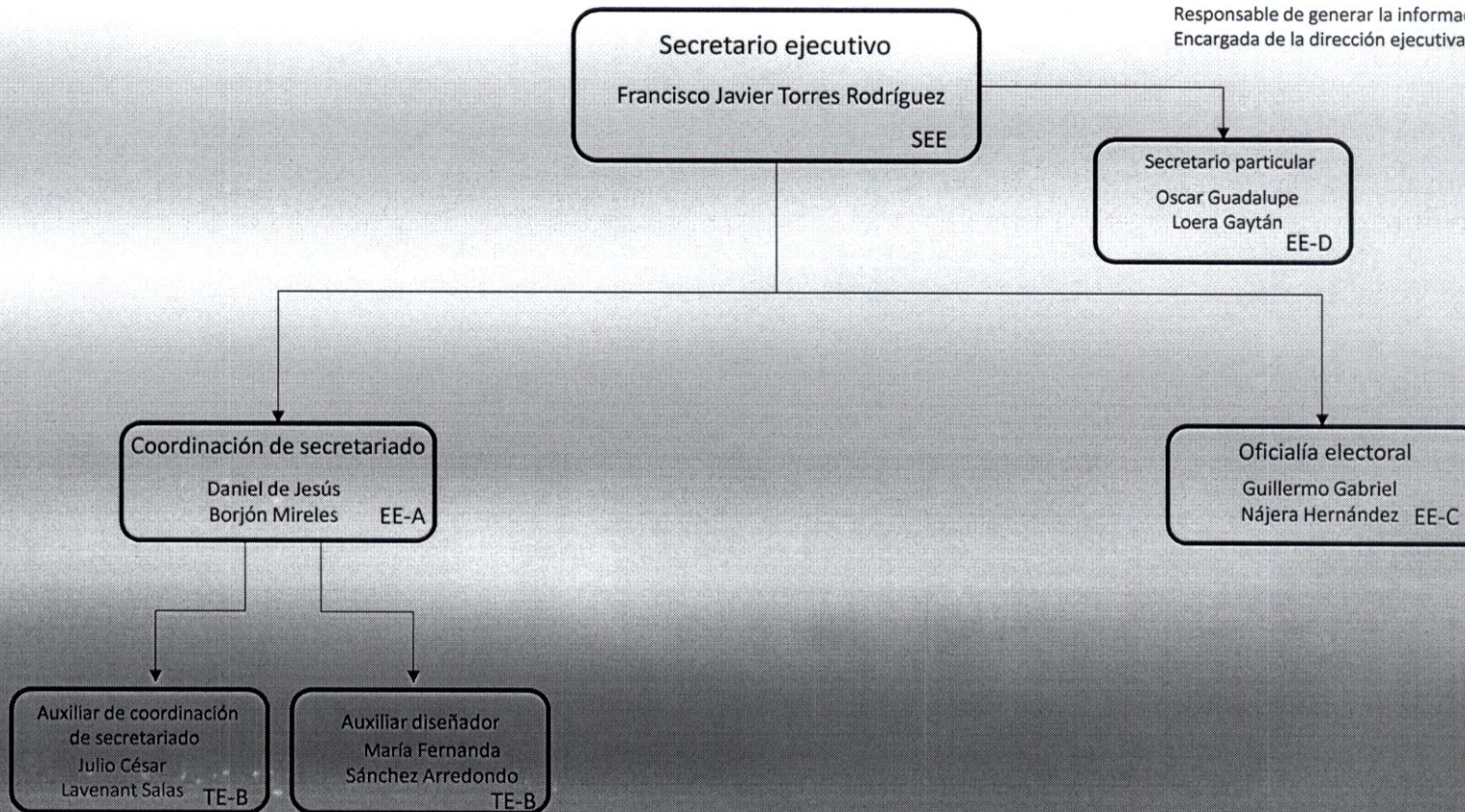



Fecha de actualización y/o validación: 31/Marzo/2017

Responsable de generar la información: Lic. María Antonieta Gil Valdés  
Encargada de la dirección ejecutiva de administración

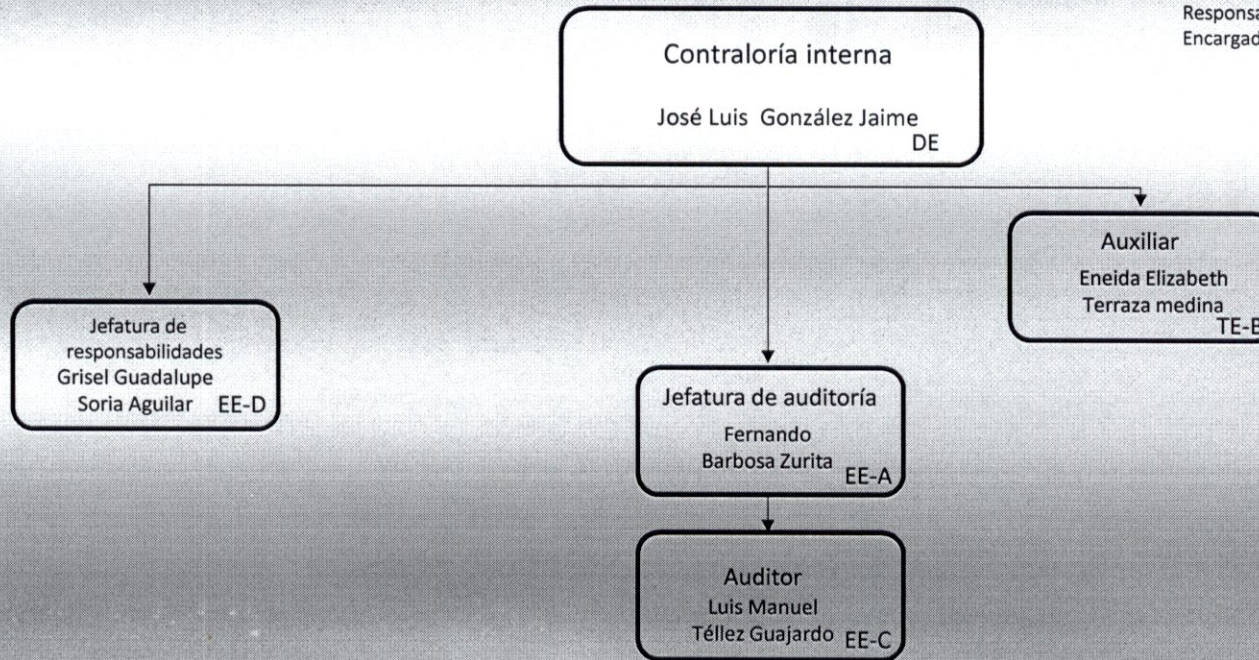



Fecha de actualización y/o validación: 31/Marzo/2017

Responsable de generar la información: Lic. María Antonieta Gil Valdés  
Encargada de la dirección ejecutiva de administración

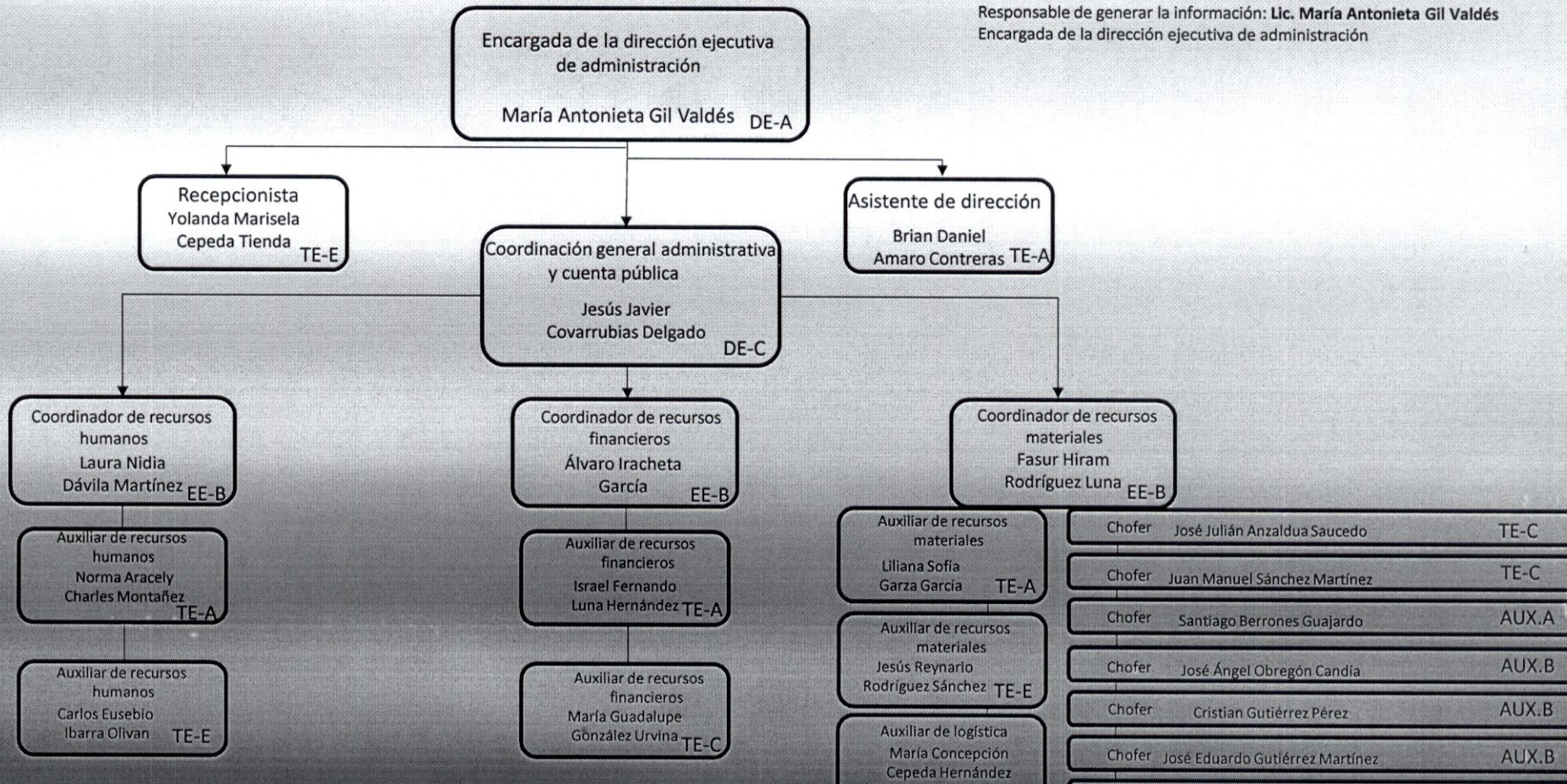



Fecha de actualización y/o validación: 31/Marzo/2017

Responsable de generar la información: Lic. María Antonieta Gil Valdés  
Encargada de la dirección ejecutiva de administración

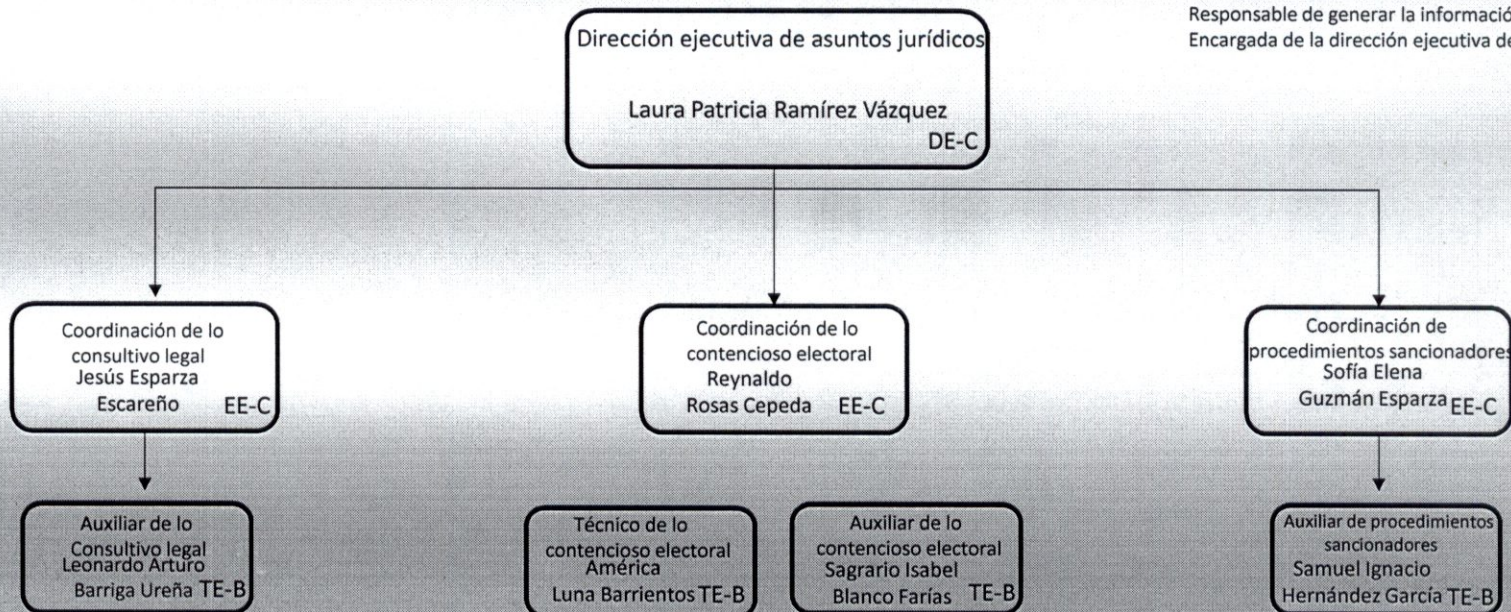



Fecha de actualización y/o validación: 31/Marzo/2017

Responsable de generar la información: Lic. María Antonieta Gil Valdés  
Encargada de la dirección ejecutiva de administración

Dirección ejecutiva de educación cívica  
Rosa Alicia Leija Hernández  
DE-C

Coordinación de educación  
cívica  
Sandra Patricia  
Abasolo Iracheta EE-C

Técnico de educación cívica  
María de Lourdes  
Jiménez Macías TE-A



Fecha de actualización y/o validación: 31/Marzo/2017

Responsable de generar la información: Lic. María Antonieta Gil Valdés  
Encargada de la dirección ejecutiva de administración

Dirección ejecutiva de innovación electoral  
Luis Ángel de la Colina Martínez  
DE-B

Coordinación de urna electrónica  
Emmanuel Villarreal Flores EE-D

Auxiliar  
David Alejandro Villanueva Rivera TE-B

Coordinación de estadísticas y PREP  
vacante TE-B

Auxiliar  
vacante TE-D

En relación a las plazas vacantes se informa que conforme a las necesidades derivadas de las cargas de trabajo del Instituto, se publicarán los requisitos para acceder a dichos puestos.



Fecha de actualización y/o validación: 31/Marzo/2017

Responsable de generar la información: Lic. María Antonieta Gil Valdés

Encargada de la dirección ejecutiva de administración

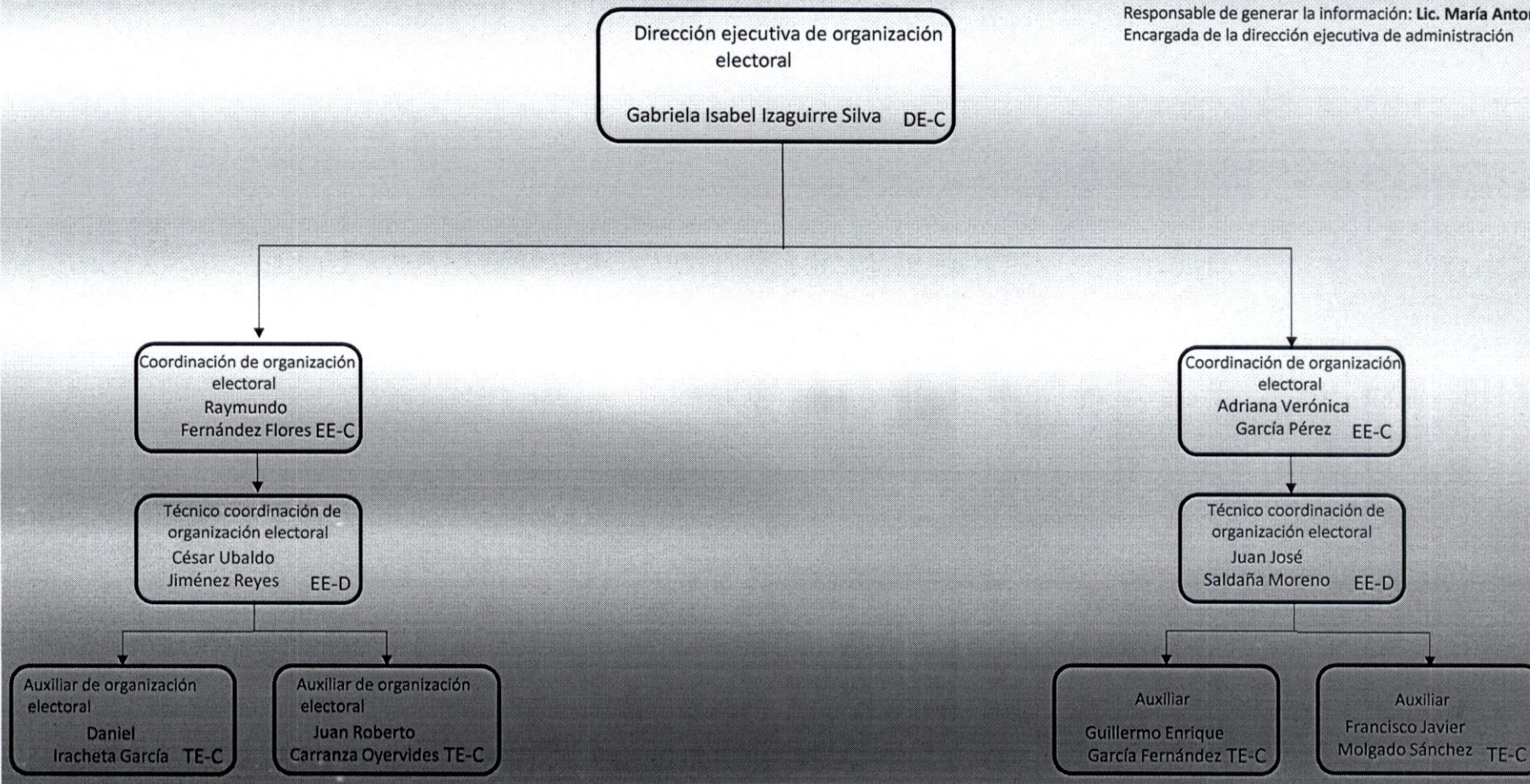



Fecha de actualización y/o validación: 31/Marzo/2017

Responsable de generar la información: Lic. María Antonieta Gil Valdés  
Encargada de la dirección ejecutiva de administración

Dirección ejecutiva de participación  
ciudadana  
María de Jesús Saucedo Rodríguez  
DE-C

Coordinación de participación  
ciudadana  
Martha Teresa  
Ramírez Flores EE-C

Técnico de participación  
ciudadana  
Martha Gabriela  
Vázquez Cena TE-C



Fecha de actualización y/o validación: 31/Marzo/2017

Responsable de generar la información: Lic. María Antonieta Gil Valdés  
Encargada de la dirección ejecutiva de administración

Dirección ejecutiva de prerrogativas  
Y partidos políticos

Juan René Caballero Medina DE-C

Coordinación de prerrogativas  
y partidos políticos  
Marco Antonio  
Martínez Casanova EE-C

Técnico de prerrogativas  
y partidos políticos  
Juan Francisco  
Sánchez Ramírez TE-A

Coordinación de prerrogativa  
y partidos políticos  
Carlos Arturo  
Carral Salinas EE-C

Técnico de prerrogativas  
y partidos políticos  
Marco Antonio  
Yeverino Rodríguez TE-C



Fecha de actualización y/o validación: 31/Marzo/2017

Responsable de generar la información: Lic. María Antonieta Gil Valdés  
Encargada de la dirección ejecutiva de administración

Dirección ejecutiva de vinculación  
con el INE y OPLES  
Hugo Alejandro González Bazaldúa  
DE-C

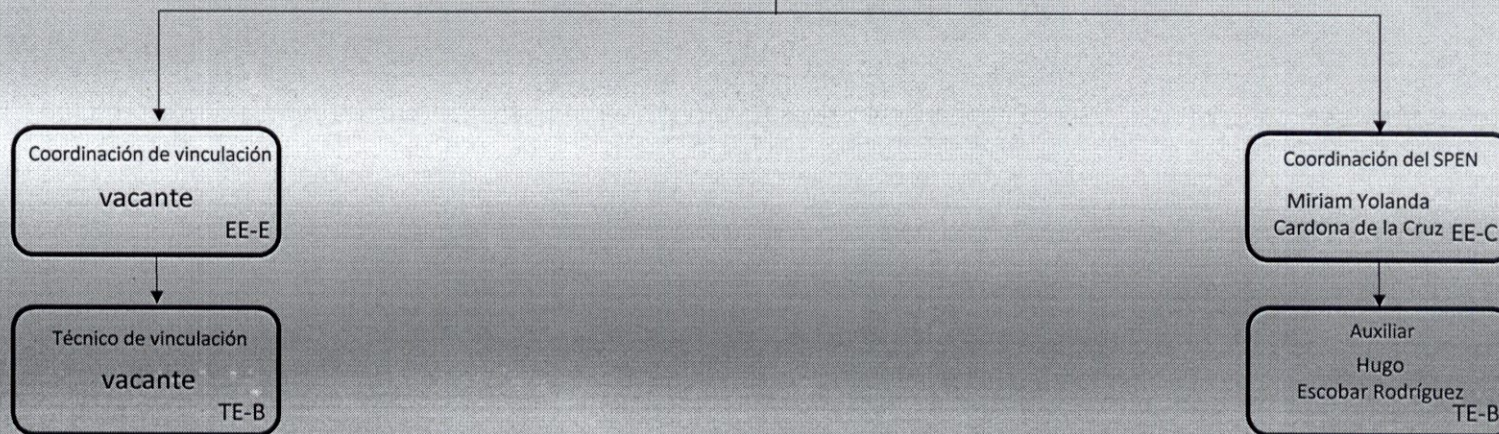

En relación a las plazas vacantes se informa que conforme a las necesidades derivadas de las cargas de trabajo del Instituto, se publicarán los requisitos para acceder a dichos puestos.



Fecha de actualización y/o validación: **31/Marzo/2017**

Responsable de generar la información: **Lic. María Antonieta Gil Valdés**  
Encargada de la dirección ejecutiva de administración

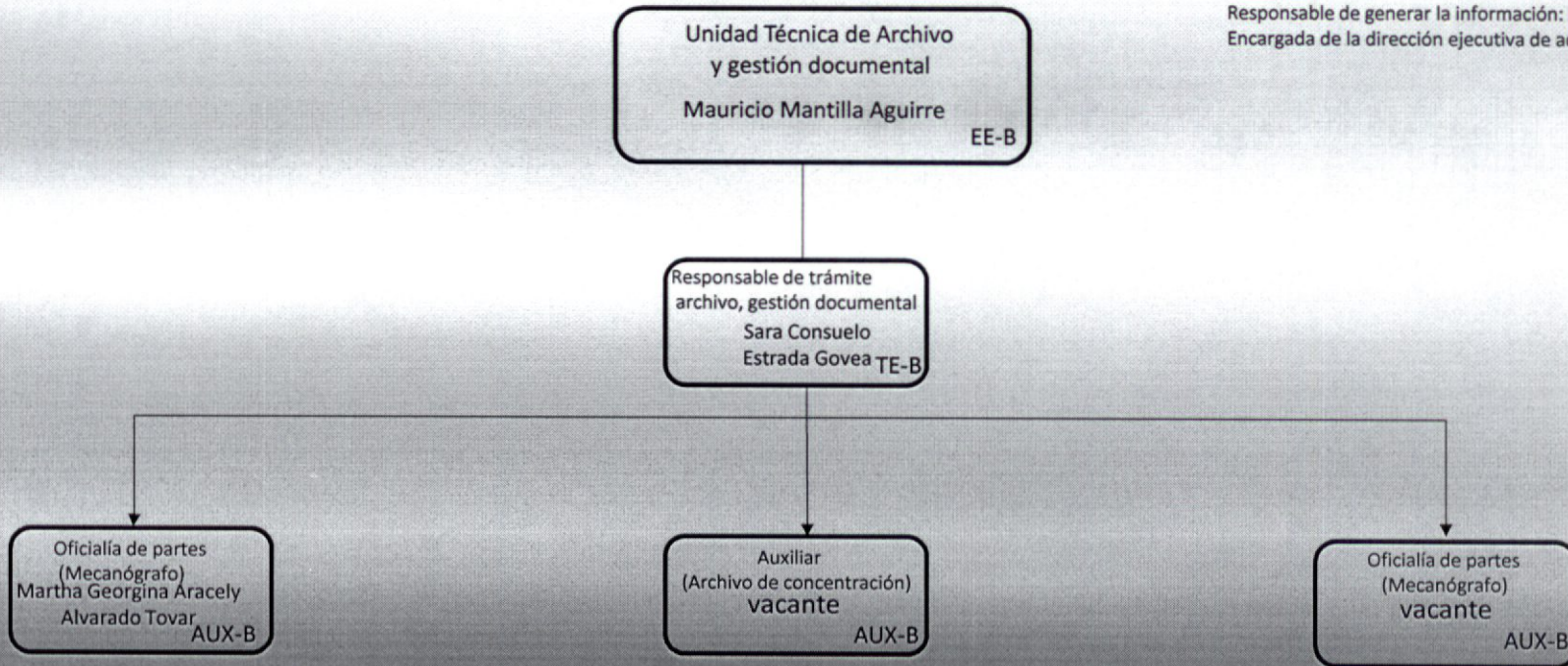

En relación a las plazas vacantes se informa que conforme a las necesidades derivadas de las cargas de trabajo del Instituto, se publicarán los requisitos para acceder a dichos puestos.



Fecha de actualización y/o validación: 31/Marzo/2017

Responsable de generar la información: Lic. María Antonieta Gil Valdés  
Encargada de la dirección ejecutiva de administración

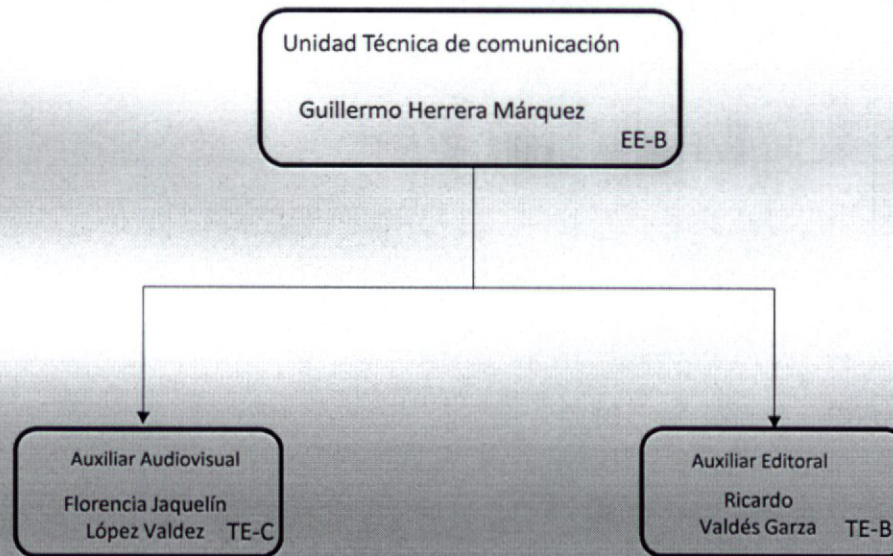



Fecha de actualización y/o validación: 31/Marzo/2017

Responsable de generar la información: Lic. María Antonieta Gil Valdés  
Encargada de la dirección ejecutiva de administración

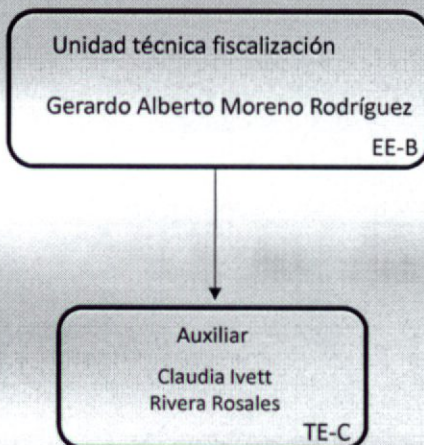



Fecha de actualización y/o validación: 31/Marzo/2017

Responsable de generar la información: Lic. María Antonieta Gil Valdés  
Encargada de la dirección ejecutiva de administración

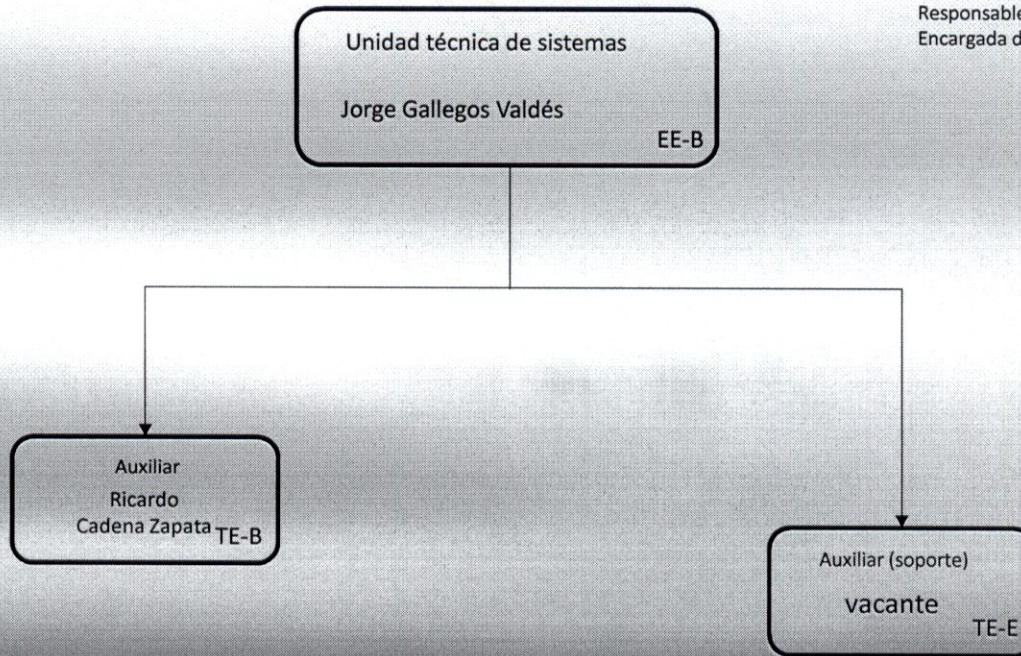

En relación a las plazas vacantes se informa que conforme a las necesidades derivadas de las cargas de trabajo del Instituto, se publicarán los requisitos para acceder a dichos puestos.



Fecha de actualización y/o validación: 31/Marzo/2017

Responsable de generar la información: Lic. María Antonieta Gil Valdés  
Encargada de la dirección ejecutiva de administración

Unidad técnica transparencia y  
acceso a la información  
Nora Lydia González Mota EE-B

Auxiliar transparencia y  
acceso a la información  
Verónica  
Pulgarín Gutiérrez TE-B

Para conocer las facultades de los puestos ponemos a su disposición el siguiente vínculo



<http://www.iec.org.mx/v1/archivos//acuerdos/2016/27.-%20Acuerdo%20IEC-CG-027-2016%202016%20Acuerdo%20mediante%20el%20cual%20se%20aprueba%20el%20Reglamento%20Interior%20del%20Instituto%20Electoral%20de%20Coahuila..pdf>

Para acceder al hipervínculo poseionarse en la  
palabra de color azul, dar click con botón derecho,  
seleccionar "abrir hipervínculo"



## 5. Bases de Preparación de los Estados Financieros

- a) Se ha observado la normatividad emitida por el CONAC y las disposiciones legales aplicables.
- b) Los estados financieros se preparan sobre la base del valor histórico original, conforme a políticas contables de las entidades gubernamentales del Estado. No reconocen los efectos de la inflación en la información financiera, de acuerdo a las Normas de Información Financiera emitidas por el Consejo Mexicano para la Investigación y Desarrollo de Normas de Información Financiera, ni reconocen como pasivo las obligaciones actuales y futuras a favor de los trabajadores.
- c) Se aplican los postulados básicos emitidos por la CONAC.
- d) Normatividad Supletoria: Manual de Contabilidad Gubernamental, Ley de Adquisición Arrendamientos y Contratación de Servicios para el Estado de Coahuila de Zaragoza, Código Electoral del Estado de Coahuila de Zaragoza, Reglamento Interno del Instituto Electoral de Coahuila, Presupuesto de Egresos para el ejercicio 2016 del Estado de Coahuila de Zaragoza, entre otros.
- e) Los ingresos y egresos se reconocen y registran como tales en el momento en que se devengan. Sus fondos los recibe de la Secretaría de Finanzas del Gobierno del Estado, de acuerdo al presupuesto aprobado por el Congreso del Estado de Coahuila, mismos que se encuentran identificados como Aportaciones del Estado.

## 6. Políticas de Contabilidad Significativas

- a) **Actualización:** A la fecha el Instituto no cuenta con un método para la actualización del valor de los activos, pasivos y Hacienda Pública/ Patrimonio.
- b) **Operaciones con el extranjero:** El Instituto no ha realizado operaciones con el extranjero.
- c) **Método de valuación de la inversión en acciones de compañías subsidiarias no consolidadas y asociadas:** no aplica para el instituto.
- d) **Sistema y método de valuación de inventarios y costo de lo vendido:** no es aplicable para el Instituto toda vez que no cuenta con saldos y movimientos en las cuentas de inventarios.
- e) **Beneficios a empleados:** al cierre de ejercicio fiscal 2016, se otorga las prestaciones de aguinaldo y prima vacacional del periodo en comento, al personal de confianza cabe mencionar que los consejeros electorales integrantes del consejo general se les asigno un fondo de ahorro que funciona como seguro de separación individualizada, acorde a lo establecido en la normatividad respectiva.



- f) **Provisiones:** El instituto no cuenta en la actualidad con provisiones salvo la reserva del 1% del total del presupuesto asignado para el 2016 en el capítulo 100, con el fin de hacer frente a las contingencias laborales que pudieran presentarse.
- g) **Reservas:** al cierre del ejercicio Fiscal de 2016, se ha aplicado el 74% del total de la reserva creada al inicio de presente ejercicio para futuras contingencias laborales en virtud de que se ha liquidado a un total de 7 personas.
- h) **Cambios en políticas contables y corrección de errores:** El instituto no cuenta con movimientos de este tipo de acuerdo a las Reglas de Registro y Valorización de Patrimonio.
- i) **Reclasificaciones:** El Instituto no cuenta con reclasificaciones, solo el ajuste contable que afecto la partida de patrimonio de registros anteriores.
- j) **Depuración y cancelación de saldos:** El Instituto no cuenta con estos movimientos en la actualidad.

#### 7. Posición en Moneda Extranjera y Protección por Riesgo Cambiario

- a) **Activos en moneda extranjera:** El instituto no cuenta con activos en moneda extranjera.
- b) **Pasivos en moneda extranjera:** El instituto no cuenta con pasivos en moneda extranjera.
- c) **Posición en moneda extranjera:** El instituto no realiza movimientos con moneda extranjera.
- d) **Tipo de cambio:** El instituto no realiza movimientos con moneda extranjera.
- e) **Equivalente en moneda nacional:** El instituto no realiza movimientos con moneda extranjera.

#### 8. Reporte analítico del activo

- a) **Vida útil o porcentajes de depreciación, deterioro o amortización utilizados en los diferentes tipos de activos:** no aplica en virtud de que, al cierre del ejercicio de 2016, no ha concluido la entrega recepción del Total de los Bienes Muebles e Inmuebles que Integran su patrimonio.
- b) **Cambios en el porcentaje de depreciación o valor residual de los activos:** no aplica en virtud de que, al cierre del ejercicio de 2016, no se ha concluido con la Entrega Recepción Bienes Muebles e Inmuebles.
- c) **Importe de los gastos capitalizados en el ejercicio, tanto financieros como de investigación y desarrollo:** El Instituto no cuenta con saldo en tales cuentas.
- d) **Riesgos por tipo de cambio o tipo de interés de las inversiones financieras:** El instituto no cuenta con inversiones financieras.
- e) **Valor activado en el ejercicio de los bienes construidos por la entidad:** El instituto no cuenta con bienes construidos, solo con obras en proceso.

- f) **Otras circunstancias:** El instituto no cuenta con bienes en garantía, embargos, litigios, títulos de inversión entregados en garantía, deuda pública, etc.
- g) **Desmantelamiento de Activos:** a la fecha el Instituto no cuenta con bajas de activo.
- h) **Administración de los Activos:** no aplica en virtud de que al cierre del ejercicio 2016, no ha concluido con la entrega – Recepción de los Bienes Muebles e Inmuebles.

#### **Principales Variaciones del Activo:**

- a) **Inversiones en valores:** el instituto no cuenta con inversiones en valores.
- b) **Patrimonio de Organismos descentralizados de Control Presupuestario Indirecto:** el instituto no cuenta patrimonio de organismos descentralizados.
- c) **Inversiones en empresas de participación mayoritaria:** el instituto no cuenta con inversiones en empresas de participación mayoritaria.
- d) **Inversiones en empresas de participación minoritaria:** el Instituto no cuenta con inversiones en empresas de participación minoritaria.
- e) **Patrimonio de Organismos descentralizados de Control Presupuestario Directo, según corresponda:** el instituto no cuenta patrimonio de organismos descentralizados.

#### **9. Fideicomisos, Mandatos y Análogos**

El instituto no cuenta ni con fideicomisos, ni con mandatos, ni con ninguno con naturaleza análoga a los ya mencionados.

#### **10. Reporte de Recaudación**

El Instituto no cuenta con recaudación de ingresos propios, únicamente recibe de manera quincenal las ministraciones por parte de la Secretaria de Finanzas del Estado de Coahuila de Zaragoza.

#### **11. Información sobre la Deuda Pública y el Reporte Analítico de la Deuda**

El Instituto no cuenta con Deuda Pública.

#### **12. Calificaciones Otorgadas**

El instituto no cuenta con transacciones crediticias, por tal motivo no ha sido sujeto a alguna calificación.

#### **13. Proceso de Mejora**

- a) Principales Políticas de control interno: aplicar la normatividad interna y las leyes aplicables para el mejor control de los egresos.



### 15.- Eventos Posteriores al Cierre

El Instituto no cuenta con eventos posteriores al cierre, sin embargo, en su estado financiero refleja los pasivos que habrán de liquidarse posterior al cierre del ejercicio Fiscal de 2016

### 16.- Partes relacionadas

El Instituto no cuenta con partes relacionadas.

### 17.- Responsabilidad sobre la Presentación Razonable de la Información Contable

El Instituto presenta la información contable al final de la página con la siguiente nota: "Bajo protesta de decir verdad declaramos que los Estados Financieros y sus notas, son razonablemente correctos y son responsabilidad del emisor".

Bajo protesta de decir verdad declaramos que los Estados Financieros y sus Notas son razonablemente correctos y son responsabilidad del emisor



---

Autoriza  
LIC. GABRIELA MARÍA DE LEÓN FARÍAS  
CONSEJERA PRESIDENTE



---

Elabora  
CP. JESUS JAVIER COVARRBIAS DELGADO  
COORDINADOR GENERAL DE ADMINISTRACIÓN Y  
CUENTA PÚBLICA



**12.-BALANZA DE COMPROBACION  
DETALLADA AL CUARTO NIVEL DEL  
PRIMER TRIMESTRE DE 2017,  
INCLUYENDO LAS CUENTAS DE ORDEN**





# INSTITUTO ELECTORAL DE COAHUILA COAHUILA DE ZARAGOZA

Balanza de Comprobación del 01/ene./2017 al 31/mar./2017

Fecha y 17/abr./2017

Usr: javier

01:41 p. m.

Nat.	Cuenta	Nombre de la cuenta	DEUDOR	ACREEDOR	DEUDOR	ACREEDOR	DEUDOR	ACREEDOR
D	1000	ACTIVO	\$0.00	\$0.00	\$473,702,861.81	\$397,850,774.64	\$75,852,087.17	\$0.00
D	1100	ACTIVO CIRCULANTE	\$0.00	\$0.00	\$466,232,037.32	\$397,850,774.64	\$68,381,262.68	\$0.00
D	1110	EFFECTIVO Y EQUIVALENTES	\$0.00	\$0.00	\$236,561,809.80	\$169,352,788.62	\$67,209,021.18	\$0.00
D	1111	EFFECTIVO	\$0.00	\$0.00	\$215,495.73	\$117,756.85	\$97,738.88	\$0.00
D	1111-01	FONDO REVOLVENTE	\$0.00	\$0.00	\$215,495.73	\$117,756.85	\$97,738.88	\$0.00
D	1111-01-01	JESUS JAVIER COVARRUBIAS DELGADO	\$0.00	\$0.00	\$155,495.73	\$77,755.96	\$77,739.77	\$0.00
D	1111-01-03	LILIANA SOFIA GARZA GARCIA	\$0.00	\$0.00	\$10,000.00	\$10,000.00	\$0.00	\$0.00
D	1111-01-04	FASUR HIRAM RODRIGUEZ LUNA	\$0.00	\$0.00	\$50,000.00	\$30,000.89	\$19,999.11	\$0.00
D	1112	BANCOS/TESORERÍA	\$0.00	\$0.00	\$233,877,042.44	\$169,235,031.77	\$64,642,010.67	\$0.00
D	1112-02	BBVA BANCOMER	\$0.00	\$0.00	\$233,877,042.44	\$169,235,031.77	\$64,642,010.67	\$0.00
D	1112-02-01	BANCOMER 0105832039 (GTS CORRIENTE)	\$0.00	\$0.00	\$233,285,857.32	\$168,779,494.60	\$64,506,362.72	\$0.00
D	1112-02-02	BANCOMER 0105903238 (GTS DE REPRESENTACION)	\$0.00	\$0.00	\$33,972.80	\$9,691.00	\$24,281.80	\$0.00
D	1112-02-03	BANCOMER 0105902967 (CONTINGENCIAS LABORALES)	\$0.00	\$0.00	\$111,285.95	\$0.00	\$111,285.95	\$0.00
D	1112-02-04	BANCOMER 0106358241 FONDO DE AHORRO CONSEJEROS	\$0.00	\$0.00	\$445,926.37	\$445,846.17	\$80.20	\$0.00
D	1114	INVERSIONES TEMPORALES	\$0.00	\$0.00	\$2,469,271.63	\$0.00	\$2,469,271.63	\$0.00
D	1114-01	FONDO DE AHORRO	\$0.00	\$0.00	\$2,469,271.63	\$0.00	\$2,469,271.63	\$0.00
D	1114-01-01	2046651488 GMLF	\$0.00	\$0.00	\$352,753.09	\$0.00	\$352,753.09	\$0.00
D	1114-01-02	2046641496 KVFN	\$0.00	\$0.00	\$352,753.09	\$0.00	\$352,753.09	\$0.00
D	1114-01-03	2046651429 AGE	\$0.00	\$0.00	\$352,753.09	\$0.00	\$352,753.09	\$0.00
D	1114-01-04	2046651526 LRPD	\$0.00	\$0.00	\$352,753.09	\$0.00	\$352,753.09	\$0.00
D	1114-01-05	2046651445 RGG	\$0.00	\$0.00	\$352,753.09	\$0.00	\$352,753.09	\$0.00
D	1114-01-06	2046669492 MALM	\$0.00	\$0.00	\$352,753.09	\$0.00	\$352,753.09	\$0.00
D	1114-01-07	2046651461 GAEP	\$0.00	\$0.00	\$352,753.09	\$0.00	\$352,753.09	\$0.00
D	1120	DERECHOS A RECIBIR EFFECTIVO O EQUIVALENTES	\$0.00	\$0.00	\$229,070,204.48	\$228,481,986.02	\$588,218.46	\$0.00
D	1122	CUENTAS POR COBRAR A CORTO PLAZO	\$0.00	\$0.00	\$227,184,187.52	\$227,184,187.52	\$0.00	\$0.00
D	1122-91	Transferencias Internas y Asignaciones al Sector Público	\$0.00	\$0.00	\$227,184,187.52	\$227,184,187.52	\$0.00	\$0.00
D	1123	DEUDORES DIVERSOS POR COBRAR A CORTO PLAZO	\$0.00	\$0.00	\$1,886,016.96	\$1,297,798.50	\$588,218.46	\$0.00
D	1123-01	FUNCIONARIOS Y EMPLEADOS	\$0.00	\$0.00	\$1,868,232.09	\$1,281,056.53	\$587,175.56	\$0.00
D	1123-01-01	CONSEJEROS	\$0.00	\$0.00	\$336,991.38	\$258,199.68	\$78,791.70	\$0.00
D	1123-01-01-01	LIC. GABRIELA MARIA DE LEON FARIAS	\$0.00	\$0.00	\$109,917.48	\$40,991.55	\$68,925.93	\$0.00
D	1123-01-01-02	KARLA VERONICA FELIX NEIRA	\$0.00	\$0.00	\$29,609.97	\$29,609.97	\$0.00	\$0.00
D	1123-01-01-03	ALEJANDRO GONZALEZ ESTRADA	\$0.00	\$0.00	\$11,108.71	\$11,108.71	\$0.00	\$0.00
D	1123-01-01-04	LARISSA RUTH PINEDA DIAZ	\$0.00	\$0.00	\$57,148.38	\$57,149.33	-\$0.95	\$0.00
D	1123-01-01-05	RENE DE LA GARZA GIACOMAN	\$0.00	\$0.00	\$9,113.32	\$3,822.68	\$5,290.64	\$0.00
D	1123-01-01-06	MARIA DE LOS ANGELES LOPEZ MARTINEZ	\$0.00	\$0.00	\$38,387.81	\$35,308.51	\$3,079.30	\$0.00
D	1123-01-01-07	GUSTAVO ALBERTO ESPINOSA PADRON	\$0.00	\$0.00	\$81,705.71	\$80,208.93	\$1,496.78	\$0.00
D	1123-01-02	FUNCIONARIOS	\$0.00	\$0.00	\$266,063.31	\$212,248.48	\$53,814.83	\$0.00
D	1123-01-02-02	LIC. LAURA NIDIA DAVILA MARTINEZ	\$0.00	\$0.00	\$15,011.22	\$7,700.00	\$7,311.22	\$0.00
D	1123-01-02-03	C.P. JOSE LUIS GONZALEZ JAIME	\$0.00	\$0.00	\$9,892.00	\$9,042.00	\$850.00	\$0.00
D	1123-01-02-06	LUIS ANGEL DE LA COLINA MARTINEZ	\$0.00	\$0.00	\$60,644.44	\$24,251.03	\$36,393.41	\$0.00
D	1123-01-02-07	GUILLERMO HERRERA MARQUEZ	\$0.00	\$0.00	\$7,399.88	\$7,533.34	-\$133.46	\$0.00
D	1123-01-02-08	MONICA MIOSOTIL JIMENEZ ESTRADA	\$0.00	\$0.00	\$11,599.50	\$11,599.50	\$0.00	\$0.00
D	1123-01-02-09	ROSA ALICIA LEIJA HERNANDEZ	\$0.00	\$0.00	\$7,150.00	\$7,152.01	-\$2.01	\$0.00
D	1123-01-02-11	HUGO ALEJANDRO GONZALEZ BAZALDUA	\$0.00	\$0.00	\$10,677.18	\$6,000.00	\$4,677.18	\$0.00
D	1123-01-02-13	MAURICIO MANTILLA AGUIRRE	\$0.00	\$0.00	\$8,940.00	\$5,741.38	\$3,198.62	\$0.00
D	1123-01-02-14	FRANCISCO JAVIER TORRES RODRIGUEZ	\$0.00	\$0.00	\$30,659.48	\$30,527.80	\$131.68	\$0.00
D	1123-01-02-15	JORGE ALFONSO DE LA PEÑA CONTRERAS	\$0.00	\$0.00	\$14,969.45	\$14,969.45	\$0.00	\$0.00





**INSTITUTO ELECTORAL DE COAHUILA  
COAHUILA DE ZARAGOZA**

**Balanza de Comprobación del 01/ene./2017 al 31/mar./2017**

Fecha y 17/abr./2017

01:41 p. m.

Usr: javier

Nat.	Cuenta	Nombre de la cuenta	DEUDOR	ACREEDOR	DEUDOR	ACREEDOR	DEUDOR	ACREEDOR
D	1123-01-02-16	RAYMUNDO FERNANDEZ FLORES	\$0.00	\$0.00	\$43,207.38	\$40,616.79	\$2,590.59	\$0.00
D	1123-01-02-19	GABRIELA IZAGUIRRE SILVA	\$0.00	\$0.00	\$21,938.52	\$21,938.88	-\$0.36	\$0.00
D	1123-01-02-20	JUAN RENE CABALLERO MEDINA	\$0.00	\$0.00	\$6,636.45	\$6,636.45	\$0.00	\$0.00
D	1123-01-02-21	MARIA DE JESÚS SAUCEDO RODRÍGUEZ	\$0.00	\$0.00	\$17,337.81	\$18,539.85	-\$1,202.04	\$0.00
D	1123-01-03	EMPLEADOS	\$0.00	\$0.00	\$844,001.26	\$537,258.36	\$306,742.90	\$0.00
D	1123-01-03-03	JUAN MANUEL SANCHEZ MARTINEZ	\$0.00	\$0.00	\$93,210.42	\$37,160.16	\$56,050.26	\$0.00
D	1123-01-03-05	FASUR HIRAM RODRIGUEZ LUNA	\$0.00	\$0.00	\$50,085.15	\$0.00	\$50,085.15	\$0.00
D	1123-01-03-06	CESAR UBALDO JIMENEZ REYES	\$0.00	\$0.00	\$46,528.00	\$44,300.86	\$2,227.14	\$0.00
D	1123-01-03-07	SANDRA PATRICIA ABASOLO IRACHETA	\$0.00	\$0.00	\$2,500.00	\$2,500.00	\$0.00	\$0.00
D	1123-01-03-08	DAVID ALEJANDRO VILLANUEVA RIVERA	\$0.00	\$0.00	\$10,473.44	\$1,302.13	\$9,171.31	\$0.00
D	1123-01-03-09	JOSE JULIAN ANZALDUA SAUCEDO	\$0.00	\$0.00	\$57,872.63	\$29,332.78	\$28,539.85	\$0.00
D	1123-01-03-10	RODOLFO ANTONIO GARCIA CORONADO	\$0.00	\$0.00	\$103,579.81	\$66,440.70	\$37,139.11	\$0.00
D	1123-01-03-11	RICARDO VALDES GARZA	\$0.00	\$0.00	\$0.01	\$0.00	\$0.01	\$0.00
D	1123-01-03-13	SANTIAGO BERRONES GUAJARDO	\$0.00	\$0.00	\$26,227.18	\$26,110.05	\$117.13	\$0.00
D	1123-01-03-14	CRISTIAN GUTIERREZ PEREZ	\$0.00	\$0.00	\$36,974.33	\$17,456.03	\$19,518.30	\$0.00
D	1123-01-03-16	NORA LIDYA GONZALEZ MOTA	\$0.00	\$0.00	\$5,700.00	\$5,700.00	\$0.00	\$0.00
D	1123-01-03-17	FERNANDO BARBOZA ZURITA	\$0.00	\$0.00	\$2,700.00	\$2,700.00	\$0.00	\$0.00
D	1123-01-03-18	JUAN EDUARDO GUTIERREZ MARTINEZ	\$0.00	\$0.00	\$20,894.38	\$20,723.17	\$171.21	\$0.00
D	1123-01-03-19	JUAN ROBERTO CARRANZA OYERVIDES	\$0.00	\$0.00	\$36,919.87	\$29,919.87	\$7,000.00	\$0.00
D	1123-01-03-20	PEDRO ISAIAS GONZALEZ MANCILLAS	\$0.00	\$0.00	\$31,000.00	\$1,574.87	\$29,425.13	\$0.00
D	1123-01-03-23	DANIEL IRACHETA GARCIA	\$0.00	\$0.00	\$62,450.00	\$42,650.00	\$19,800.00	\$0.00
D	1123-01-03-24	OSCAR GUADALUPE LOERA GAYTAN	\$0.00	\$0.00	\$13,728.39	\$10,728.39	\$3,000.00	\$0.00
D	1123-01-03-27	CARMINA ESCAREÑO MARTINEZ	\$0.00	\$0.00	\$3,400.00	\$3,400.00	\$0.00	\$0.00
D	1123-01-03-31	PATRICIA GUADALUPE GONZALEZ MIJARES	\$0.00	\$0.00	\$12,865.88	\$8,673.49	\$4,192.39	\$0.00
D	1123-01-03-32	REYNALDO ROSAS CEPEDA	\$0.00	\$0.00	\$16,058.74	\$15,799.81	\$258.93	\$0.00
D	1123-01-03-34	MARTHA GABRIELA VAZQUEZ SENA	\$0.00	\$0.00	\$6,600.00	\$6,182.68	\$417.32	\$0.00
D	1123-01-03-36	GUILLERMO GARCIA FERNANDEZ	\$0.00	\$0.00	\$20,808.00	\$18,700.94	\$2,107.06	\$0.00
D	1123-01-03-37	BRIAN DANIEL AMARO CONTRERAS	\$0.00	\$0.00	\$8,000.00	\$8,000.00	\$0.00	\$0.00
D	1123-01-03-39	AMERICA LUNA BARRIENTOS	\$0.00	\$0.00	\$2,670.12	\$2,670.12	\$0.00	\$0.00
D	1123-01-03-40	JUAN JOSE SALDAÑA MORALES	\$0.00	\$0.00	\$34,116.92	\$27,076.47	\$7,040.45	\$0.00
D	1123-01-03-42	GUILLERMO GABRIEL NAJERA HERNANDEZ	\$0.00	\$0.00	\$8,513.25	\$8,513.25	\$0.00	\$0.00
D	1123-01-03-44	CARLOS ARTURO CARRAL SALINAS	\$0.00	\$0.00	\$8,513.25	\$8,513.25	\$0.00	\$0.00
D	1123-01-03-46	MARIA FERNANDA SANCHEZ ARREDONDO	\$0.00	\$0.00	\$23,300.00	\$23,300.00	\$0.00	\$0.00
D	1123-01-03-48	MARIA CONCEPCION CEPEDA HERNANDEZ	\$0.00	\$0.00	\$6,425.43	\$5,791.75	\$633.68	\$0.00
D	1123-01-03-49	EDGAR PEREZ PIÑA	\$0.00	\$0.00	\$15,265.70	\$13,417.23	\$1,848.47	\$0.00
D	1123-01-03-50	EDGAR ALLAN OYERVIDES GONZALEZ	\$0.00	\$0.00	\$9,500.00	\$9,500.00	\$0.00	\$0.00
D	1123-01-03-51	MARCO ANTONIO YEVERINO RODRIGUEZ	\$0.00	\$0.00	\$900.00	\$900.00	\$0.00	\$0.00
D	1123-01-03-52	MARCO ANTONIO MARTINEZ CASANOVA	\$0.00	\$0.00	\$13,389.48	\$13,389.48	\$0.00	\$0.00
D	1123-01-03-53	JOSE JUAN NAVA VAZQUEZ	\$0.00	\$0.00	\$900.00	\$900.00	\$0.00	\$0.00
D	1123-01-03-54	JESUS REYNARIO RODRIGUEZ SANCHEZ	\$0.00	\$0.00	\$51,930.88	\$23,930.88	\$28,000.00	\$0.00
D	1123-01-04	COMITES MUNICIPALES	\$0.00	\$0.00	\$278,514.16	\$181,778.39	\$96,735.77	\$0.00
D	1123-01-04-01	ARACELI MENDOZA GALARZA	\$0.00	\$0.00	\$6,000.00	\$4,000.00	\$2,000.00	\$0.00
D	1123-01-04-02	J. JESUS BARRON GONZALEZ	\$0.00	\$0.00	\$10,857.89	\$7,566.78	\$3,291.11	\$0.00
D	1123-01-04-03	NAIDA SUSANA JIMENEZ MONTES	\$0.00	\$0.00	\$7,179.47	\$4,679.47	\$2,500.00	\$0.00
D	1123-01-04-04	RENE GONZALEZ GOMEZ	\$0.00	\$0.00	\$7,500.08	\$5,000.08	\$2,500.00	\$0.00
D	1123-01-04-05	JUANITA MARIBEL ZUÑIGA ONTIVEROS	\$0.00	\$0.00	\$7,675.68	\$5,464.08	\$2,211.60	\$0.00
D	1123-01-04-06	CESAR PEREZ VILLARREAL	\$0.00	\$0.00	\$12,097.10	\$9,597.10	\$2,500.00	\$0.00
D	1123-01-04-07	HILDA MARGARITA CANTU LUMBRERAS	\$0.00	\$0.00	\$5,610.50	\$3,601.50	\$2,009.00	\$0.00





**INSTITUTO ELECTORAL DE COAHUILA  
COAHUILA DE ZARAGOZA**

**Balanza de Comprobación del 01/ene./2017 al 31/mar./2017**

Fecha y 17/abr./2017

Usr: javier

Rep: rptBalanzaComprobacion

**Cuentas de Mayor con saldo y/o movimientos. (De la cuenta: 1000 a la 9000)**

01:41 p. m.

Nat.	Cuenta	Nombre de la cuenta	DEUDOR	ACREEDOR	DEUDOR	ACREEDOR	DEUDOR	ACREEDOR
D	1123-01-04-08	ALMA PATRICIA GRAHAM HERNADEZ	\$0.00	\$0.00	\$6,000.00	\$4,000.00	\$2,000.00	\$0.00
D	1123-01-04-09	MELQUIADES ALONZO MADRID	\$0.00	\$0.00	\$4,357.60	\$1,857.60	\$2,500.00	\$0.00
D	1123-01-04-10	JUAN ALBERTO VELAZQUEZ ESQUIVEL	\$0.00	\$0.00	\$9,590.36	\$4,873.18	\$4,717.18	\$0.00
D	1123-01-04-11	VICTOR REYNA MONTOYA	\$0.00	\$0.00	\$6,000.00	\$4,000.00	\$2,000.00	\$0.00
D	1123-01-04-12	JESUS MARTINEZ MORALES	\$0.00	\$0.00	\$7,583.97	\$3,583.97	\$4,000.00	\$0.00
D	1123-01-04-13	LILIANA DE LA CRUZ FLORES	\$0.00	\$0.00	\$6,000.00	\$4,000.00	\$2,000.00	\$0.00
D	1123-01-04-14	JUAN ANTONIO NAVA SANDOVAL	\$0.00	\$0.00	\$6,880.60	\$4,882.00	\$1,998.60	\$0.00
D	1123-01-04-15	FLORENCIO SUSTAITA MATA	\$0.00	\$0.00	\$4,519.00	\$2,519.00	\$2,000.00	\$0.00
D	1123-01-04-16	MARTINA GAYTAN MEDRANO	\$0.00	\$0.00	\$8,193.50	\$6,193.50	\$2,000.00	\$0.00
D	1123-01-04-17	ARTURO RODRIGUEZ REYES	\$0.00	\$0.00	\$6,013.65	\$3,427.90	\$2,585.75	\$0.00
D	1123-01-04-18	MARCO ANTONIO GALVAN REYES	\$0.00	\$0.00	\$8,554.19	\$5,554.14	\$3,000.05	\$0.00
D	1123-01-04-19	JUAN ISIDRO CAMPOS SANCHEZ	\$0.00	\$0.00	\$7,800.00	\$5,800.00	\$2,000.00	\$0.00
D	1123-01-04-20	HECTOR FLORES FUENTES	\$0.00	\$0.00	\$8,225.13	\$2,596.03	\$5,629.10	\$0.00
D	1123-01-04-21	YESENIA YUVICELA LEDEZMA DE LA CRUZ	\$0.00	\$0.00	\$5,994.80	\$3,994.80	\$2,000.00	\$0.00
D	1123-01-04-22	MA. SANTOS ALMENDARIZ CORPUS	\$0.00	\$0.00	\$9,835.10	\$7,335.10	\$2,500.00	\$0.00
D	1123-01-04-23	PORFIRIO MARTINEZ VASQUEZ	\$0.00	\$0.00	\$5,364.50	\$3,376.50	\$1,988.00	\$0.00
D	1123-01-04-24	JUAN ANTONIO MEDINA JUAREZ	\$0.00	\$0.00	\$7,016.92	\$4,516.92	\$2,500.00	\$0.00
D	1123-01-04-25	EDITH HERNANDEZ PEREZ	\$0.00	\$0.00	\$11,391.00	\$8,391.00	\$3,000.00	\$0.00
D	1123-01-04-26	VANESSA LISETTE RODRIGUEZ CERDA	\$0.00	\$0.00	\$5,597.96	\$3,597.96	\$2,000.00	\$0.00
D	1123-01-04-27	JUAN FRANCISCO GONZALEZ SOLIS	\$0.00	\$0.00	\$7,499.59	\$4,999.59	\$2,500.00	\$0.00
D	1123-01-04-28	MARIA IDALIA AGUIRRE MONTEMAYOR	\$0.00	\$0.00	\$9,689.80	\$7,189.80	\$2,500.00	\$0.00
D	1123-01-04-29	MANUEL DE JESUS NAVARRO DE LA PAZ	\$0.00	\$0.00	\$6,000.00	\$4,000.00	\$2,000.00	\$0.00
D	1123-01-04-30	ALMA LETICIA CERDA URBINA	\$0.00	\$0.00	\$8,601.06	\$5,601.06	\$3,000.00	\$0.00
D	1123-01-04-31	JUAN FRANCISCO RODRIGUEZ GOMEZ	\$0.00	\$0.00	\$7,887.25	\$5,077.46	\$2,809.79	\$0.00
D	1123-01-04-32	EDNA ESPERANZA ALONSO CASTELLANOS	\$0.00	\$0.00	\$7,500.00	\$5,000.00	\$2,500.00	\$0.00
D	1123-01-04-33	FELIX PICAZO ADAME	\$0.00	\$0.00	\$6,979.11	\$4,479.11	\$2,500.00	\$0.00
D	1123-01-04-34	UBALDA CORDOVA SANCHEZ	\$0.00	\$0.00	\$3,854.78	\$1,854.78	\$2,000.00	\$0.00
D	1123-01-04-35	RAMSES BAÑUELOS FERRIGNO	\$0.00	\$0.00	\$9,995.59	\$7,000.00	\$2,995.59	\$0.00
D	1123-01-04-36	JUAN SALAS DEL REAL	\$0.00	\$0.00	\$6,694.98	\$4,194.98	\$2,500.00	\$0.00
D	1123-01-04-37	CLARA ACOSTA PEÑA	\$0.00	\$0.00	\$5,973.00	\$3,973.00	\$2,000.00	\$0.00
D	1123-01-04-38	NELDA MARTINEZ FERNANDEZ	\$0.00	\$0.00	\$6,000.00	\$4,000.00	\$2,000.00	\$0.00
D	1123-01-05	COMITES DISTRITALES	\$0.00	\$0.00	\$142,661.98	\$91,571.62	\$51,090.36	\$0.00
D	1123-01-05-01	JESUS MANUEL FUENTES LOPEZ	\$0.00	\$0.00	\$6,893.33	\$3,890.29	\$3,003.04	\$0.00
D	1123-01-05-02	SAN JUANA YANIRA CASAS CERRITOS	\$0.00	\$0.00	\$11,898.00	\$8,898.00	\$3,000.00	\$0.00
D	1123-01-05-03	TANIA BERENICE GARZA SOTO	\$0.00	\$0.00	\$9,000.00	\$6,000.00	\$3,000.00	\$0.00
D	1123-01-05-04	DIANA ATENEA ESTRADA AGUIRRE	\$0.00	\$0.00	\$9,000.00	\$6,000.00	\$3,000.00	\$0.00
D	1123-01-05-05	BUMARO MARTINEZ MONCADA	\$0.00	\$0.00	\$7,153.32	\$4,153.32	\$3,000.00	\$0.00
D	1123-01-05-06	MARIA IRMA HERNADEZ GAONA	\$0.00	\$0.00	\$6,711.29	\$3,711.29	\$3,000.00	\$0.00
D	1123-01-05-07	OLIVERIO MENDEZ ZAPATA	\$0.00	\$0.00	\$12,000.00	\$6,000.00	\$6,000.00	\$0.00
D	1123-01-05-08	LIDIA MIREYA DE LEON BARRIENTOS	\$0.00	\$0.00	\$8,163.90	\$5,163.90	\$3,000.00	\$0.00
D	1123-01-05-09	HECTOR RANGEL OROZCO	\$0.00	\$0.00	\$8,330.29	\$5,329.21	\$3,001.08	\$0.00
D	1123-01-05-10	RICARDO GALLEGOS SALAZAR	\$0.00	\$0.00	\$7,580.03	\$4,580.03	\$3,000.00	\$0.00
D	1123-01-05-11	DIANA LISET MARTINEZ RIOS	\$0.00	\$0.00	\$8,316.39	\$5,311.15	\$3,005.24	\$0.00
D	1123-01-05-12	BRENDA BERENICE MORALES CASTILLO	\$0.00	\$0.00	\$9,000.00	\$6,000.00	\$3,000.00	\$0.00
D	1123-01-05-13	NELIDA DE LA FUENTE CABELLO	\$0.00	\$0.00	\$9,081.00	\$6,000.00	\$3,081.00	\$0.00
D	1123-01-05-14	LUZ OFELIA DE LOS SANTOS GONZALEZ	\$0.00	\$0.00	\$9,000.00	\$6,000.00	\$3,000.00	\$0.00
D	1123-01-05-15	ALEJANDRO SANCHEZ QUIROZ	\$0.00	\$0.00	\$11,853.22	\$8,853.22	\$3,000.00	\$0.00
D	1123-01-05-16	AMPARO ESPINOSA GONZALEZ	\$0.00	\$0.00	\$8,681.21	\$5,681.21	\$3,000.00	\$0.00





# INSTITUTO ELECTORAL DE COAHUILA COAHUILA DE ZARAGOZA

**Balanza de Comprobación del 01/ene./2017 al 31/mar./2017**

Fecha y 17/abr./2017

01:41 p. m.

Usr: javier

Nat.	Cuenta	Nombre de la cuenta	SALDO ANTERIOR		MOVIMIENTOS		SALDO ACTUAL	
			DEUDOR	ACREEDOR	DEUDOR	ACREEDOR	DEUDOR	ACREEDOR
D	1123-02	GASTOS DE REPRESENTACION	\$0.00	\$0.00	\$17,784.87	\$16,741.97	\$1,042.90	\$0.00
D	1123-02-01	CONSEJEROS	\$0.00	\$0.00	\$12,821.88	\$11,771.98	\$1,049.90	\$0.00
D	1123-02-01-02	LARISSA RUTH PINEDA DIAZ	\$0.00	\$0.00	\$1,771.00	\$1,668.99	\$102.01	\$0.00
D	1123-02-01-03	MARIA DE LOS ANGELES LOPEZ MARTINEZ	\$0.00	\$0.00	\$4,432.90	\$3,524.00	\$908.90	\$0.00
D	1123-02-01-04	ALEJANDRO GONZALEZ ESTRADA	\$0.00	\$0.00	\$3,750.96	\$3,751.00	-\$0.04	\$0.00
D	1123-02-01-05	RENE DE LA GARZA GIACOMAN	\$0.00	\$0.00	\$1,226.00	\$1,186.99	\$39.01	\$0.00
D	1123-02-01-06	KARLA VERONICA FELIX NEIRA	\$0.00	\$0.00	\$1,641.02	\$1,641.00	\$0.02	\$0.00
D	1123-02-02	FUNCIONARIOS	\$0.00	\$0.00	\$4,962.99	\$4,969.99	-\$7.00	\$0.00
D	1123-02-02-01	FRANCISCO JAVIER TORRES RODRIGUEZ	\$0.00	\$0.00	\$4,962.99	\$4,969.99	-\$7.00	\$0.00
D	1130	DERECHOS A RECIBIR BIENES O SERVICIOS	\$0.00	\$0.00	\$600,023.04	\$16,000.00	\$584,023.04	\$0.00
D	1131	ANTICIPO A PROVEEDORES POR ADQUISICIÓN DE BIENES Y PRESTACIÓN DE SERVICIOS A CORTO PLAZO	\$0.00	\$0.00	\$600,023.04	\$16,000.00	\$584,023.04	\$0.00
D	1131-01	DEPOSITOS POR ARRENDAMIENTO	\$0.00	\$0.00	\$599,523.04	\$16,000.00	\$583,523.04	\$0.00
D	1131-01-01	CARLOS ALEJANDRO MORALES RODRIGUEZ	\$0.00	\$0.00	\$140,000.00	\$0.00	\$140,000.00	\$0.00
D	1131-01-02	JESUS ERNESTO LOPEZ CAMPOS	\$0.00	\$0.00	\$7,500.00	\$0.00	\$7,500.00	\$0.00
D	1131-01-03	VIRGINIA CASAVANTES JAIME	\$0.00	\$0.00	\$6,500.00	\$0.00	\$6,500.00	\$0.00
D	1131-01-04	JOSEFINA GARCIA DAVILA	\$0.00	\$0.00	\$12,000.00	\$0.00	\$12,000.00	\$0.00
D	1131-01-05	CABA PROYECTOS INTEGRALES DEL NORTE S DE RL DE	\$0.00	\$0.00	\$352,343.04	\$0.00	\$352,343.04	\$0.00
D	1131-01-06	JORGE EDUARDO NAVA ZAMORA	\$0.00	\$0.00	\$16,000.00	\$16,000.00	\$0.00	\$0.00
D	1131-01-07	ARRENDAMIENTOS Y SERVICIOS DAVILA S.C.	\$0.00	\$0.00	\$38,880.00	\$0.00	\$38,880.00	\$0.00
D	1131-01-08	JAVIER EDUARDO CASTILLO MENDOZA	\$0.00	\$0.00	\$14,300.00	\$0.00	\$14,300.00	\$0.00
D	1131-01-09	ALICIA ROMAN FLORES	\$0.00	\$0.00	\$12,000.00	\$0.00	\$12,000.00	\$0.00
D	1131-02	ANTICIPOS POR SERVICIOS	\$0.00	\$0.00	\$500.00	\$0.00	\$500.00	\$0.00
D	1131-02-01	RESTAURANT PRINCIPAL DE SALTILLO SA DE CV	\$0.00	\$0.00	\$500.00	\$0.00	\$500.00	\$0.00
D	1200	ACTIVO NO CIRCULANTE	\$0.00	\$0.00	\$7,470,824.49	\$0.00	\$7,470,824.49	\$0.00
D	1240	BIENES MUEBLES	\$0.00	\$0.00	\$7,409,648.41	\$0.00	\$7,409,648.41	\$0.00
D	1241	MOBILIARIO Y EQUIPO DE ADMINISTRACIÓN	\$0.00	\$0.00	\$4,745,625.44	\$0.00	\$4,745,625.44	\$0.00
D	1241-1	Muebles de Oficina y Estantería	\$0.00	\$0.00	\$1,606,823.16	\$0.00	\$1,606,823.16	\$0.00
D	1241-1-5111	Muebles de oficina y estantería	\$0.00	\$0.00	\$1,606,823.16	\$0.00	\$1,606,823.16	\$0.00
D	1241-2	Muebles, Excepto de Oficina y Estantería	\$0.00	\$0.00	\$17,632.00	\$0.00	\$17,632.00	\$0.00
D	1241-2-5121	Muebles, excepto de oficina y estantería	\$0.00	\$0.00	\$17,632.00	\$0.00	\$17,632.00	\$0.00
D	1241-3	Equipo de Cómputo y de Tecnologías de la Información	\$0.00	\$0.00	\$2,902,790.76	\$0.00	\$2,902,790.76	\$0.00
D	1241-3-5151	Equipo de cómputo y de tecnología de la información	\$0.00	\$0.00	\$2,902,790.76	\$0.00	\$2,902,790.76	\$0.00
D	1241-9	Otros Mobiliarios y Equipos de Administración	\$0.00	\$0.00	\$218,379.52	\$0.00	\$218,379.52	\$0.00
D	1241-9-5191	Otros mobiliarios y equipos de administración	\$0.00	\$0.00	\$218,379.52	\$0.00	\$218,379.52	\$0.00
D	1242	MOBILIARIO Y EQUIPO EDUCACIONAL Y RECREATIVO	\$0.00	\$0.00	\$111,706.43	\$0.00	\$111,706.43	\$0.00
D	1242-1	Equipos y Aparatos Audiovisuales	\$0.00	\$0.00	\$104,707.43	\$0.00	\$104,707.43	\$0.00
D	1242-1-5211	Equipos y aparatos audiovisuales	\$0.00	\$0.00	\$104,707.43	\$0.00	\$104,707.43	\$0.00
D	1242-3	Cámaras Fotográficas y de Video	\$0.00	\$0.00	\$6,999.00	\$0.00	\$6,999.00	\$0.00
D	1242-3-5231	Cámaras fotográficas y de video	\$0.00	\$0.00	\$6,999.00	\$0.00	\$6,999.00	\$0.00
D	1244	VEHÍCULOS Y EQUIPO DE TRANSPORTE	\$0.00	\$0.00	\$2,481,000.00	\$0.00	\$2,481,000.00	\$0.00
D	1244-1	Vehículos y Equipo Terrestre	\$0.00	\$0.00	\$2,481,000.00	\$0.00	\$2,481,000.00	\$0.00
D	1244-1-5411	Vehículos y equipo terrestre	\$0.00	\$0.00	\$2,481,000.00	\$0.00	\$2,481,000.00	\$0.00
D	1246	MAQUINARIA, OTROS EQUIPOS Y HERRAMIENTAS	\$0.00	\$0.00	\$71,316.54	\$0.00	\$71,316.54	\$0.00
D	1246-2	Maquinaria y Equipo Industrial	\$0.00	\$0.00	\$5,034.52	\$0.00	\$5,034.52	\$0.00
D	1246-2-5621	Maquinaria y equipo industrial	\$0.00	\$0.00	\$5,034.52	\$0.00	\$5,034.52	\$0.00
D	1246-5	Equipo de Comunicación y Telecomunicación	\$0.00	\$0.00	\$42,189.98	\$0.00	\$42,189.98	\$0.00
D	1246-5-5651	Equipo de comunicación y telecomunicación	\$0.00	\$0.00	\$42,189.98	\$0.00	\$42,189.98	\$0.00





**INSTITUTO ELECTORAL DE COAHUILA  
COAHUILA DE ZARAGOZA**

**Balanza de Comprobación del 01/ene./2017 al 31/mar./2017**

Fecha y 17/abr./2017

01:41 p. m.

Usr: javier

Nat.	Cuenta	Nombre de la cuenta	SALDO ANTERIOR		MOVIMIENTOS		SALDO ACTUAL	
			DEUDOR	ACREEDOR	DEUDOR	ACREEDOR	DEUDOR	ACREEDOR
D	1246-7	Herramientas y Máquinas-Herramienta	\$0.00	\$0.00	\$24,092.04	\$0.00	\$24,092.04	\$0.00
D	1246-7-5671	Herramientas y máquinas-herramienta	\$0.00	\$0.00	\$24,092.04	\$0.00	\$24,092.04	\$0.00
D	1250	ACTIVOS INTANGIBLES	\$0.00	\$0.00	\$61,176.08	\$0.00	\$61,176.08	\$0.00
D	1251	SOFTWARE	\$0.00	\$0.00	\$61,176.08	\$0.00	\$61,176.08	\$0.00
D	1251-5911	Software	\$0.00	\$0.00	\$61,176.08	\$0.00	\$61,176.08	\$0.00
A	2000	PASIVO	\$0.00	\$0.00	\$174,404,576.95	\$177,537,278.96	\$0.00	\$3,132,702.01
A	2100	PASIVO CIRCULANTE	\$0.00	\$0.00	\$174,404,576.95	\$174,509,072.25	\$0.00	\$104,495.30
A	2110	CUENTAS POR PAGAR A CORTO PLAZO	\$0.00	\$0.00	\$171,756,007.30	\$171,860,502.60	\$0.00	\$104,495.30
A	2111	SERVICIOS PERSONALES POR PAGAR A CORTO PLAZO	\$0.00	\$0.00	\$30,769,776.21	\$29,002,188.52	\$0.00	-\$1,767,587.69
A	2111-1	Remuneración por pagar al Personal de carácter permanente a CP	\$0.00	\$0.00	\$5,185,548.69	\$5,185,548.69	\$0.00	\$0.00
A	2111-1-1131	Sueldos base al personal permanente	\$0.00	\$0.00	\$5,185,548.69	\$5,185,548.69	\$0.00	\$0.00
A	2111-2	Remuneración por pagar al Personal de carácter transitorio a CP	\$0.00	\$0.00	\$14,836,307.15	\$13,068,719.46	\$0.00	-\$1,767,587.69
A	2111-2-1221	Sueldos base al personal eventual	\$0.00	\$0.00	\$14,836,307.15	\$13,068,719.46	\$0.00	-\$1,767,587.69
A	2111-3	Remuneraciones Adicionales y Especiales por Pagar a CP	\$0.00	\$0.00	\$5,782,512.86	\$5,782,512.86	\$0.00	\$0.00
A	2111-3-1321	Primas de vacaciones, dominical y gratificación de fin de año	\$0.00	\$0.00	\$10,877.72	\$10,877.72	\$0.00	\$0.00
A	2111-3-1341	Compensaciones	\$0.00	\$0.00	\$5,771,635.14	\$5,771,635.14	\$0.00	\$0.00
A	2111-4	Seguridad Social y Seguros por pagar a CP	\$0.00	\$0.00	\$1,522,163.15	\$1,522,163.15	\$0.00	\$0.00
A	2111-4-1411	Aportaciones de seguridad social	\$0.00	\$0.00	\$484,936.47	\$484,936.47	\$0.00	\$0.00
A	2111-4-1421	Aportaciones a fondos de vivienda	\$0.00	\$0.00	\$344,454.99	\$344,454.99	\$0.00	\$0.00
A	2111-4-1431	Aportaciones al sistema para el retiro	\$0.00	\$0.00	\$361,789.91	\$361,789.91	\$0.00	\$0.00
A	2111-4-1441	Aportaciones para seguros	\$0.00	\$0.00	\$330,981.78	\$330,981.78	\$0.00	\$0.00
A	2111-6	Estímulos a servidores públicos por pagar a CP	\$0.00	\$0.00	\$3,443,244.36	\$3,443,244.36	\$0.00	\$0.00
A	2111-6-1711	Estímulos	\$0.00	\$0.00	\$3,443,244.36	\$3,443,244.36	\$0.00	\$0.00
A	2112	PROVEEDORES POR PAGAR A CORTO PLAZO	\$0.00	\$0.00	\$33,448,087.08	\$33,645,273.65	\$0.00	\$197,186.57
A	2112-1	Deudas por Adquisición de Bienes y Contratación de Servicios por Pagar a CP	\$0.00	\$0.00	\$30,893,557.82	\$31,090,744.39	\$0.00	\$197,186.57
A	2112-1-000001	JULIO CESAR REYES JIMENEZ	\$0.00	\$0.00	\$92.00	\$92.00	\$0.00	\$0.00
A	2112-1-000004	CARLOS ALEJANDRO MORALES RODRIGUEZ	\$0.00	\$0.00	\$829,281.40	\$842,707.96	\$0.00	\$13,426.56
A	2112-1-000008	OXXO EXPRESS, S.A. DE C.V.	\$0.00	\$0.00	\$130,000.00	\$130,000.00	\$0.00	\$0.00
A	2112-1-000009	SALTILLO TIRES S.A. DE C.V.	\$0.00	\$0.00	\$5,794.00	\$5,794.00	\$0.00	\$0.00
A	2112-1-000011	COMPAÑIA HOTELERA DEL NORTE SA DE CV	\$0.00	\$0.00	\$1,041.00	\$1,041.00	\$0.00	\$0.00
A	2112-1-000017	SPECTRO NETWORKS TELECOMUNICACIONES S DE RL DE CV	\$0.00	\$0.00	\$32,012.52	\$32,012.52	\$0.00	\$0.00
A	2112-1-000018	XM COMUNICACION, S.C.	\$0.00	\$0.00	\$444,280.00	\$444,280.00	\$0.00	\$0.00
A	2112-1-000020	VIAJES SALTIMEX DEL NORTE S.A. DE C.V.	\$0.00	\$0.00	\$358,890.99	\$358,890.99	\$0.00	\$0.00
A	2112-1-000021	MARIA EUGENIA GONZALEZ CUELLAR	\$0.00	\$0.00	\$13,641.60	\$13,605.60	\$0.00	-\$36.00
A	2112-1-000022	TECNO BATERIAS S DE RL DE CV	\$0.00	\$0.00	\$2,234.00	\$2,234.00	\$0.00	\$0.00
A	2112-1-000027	ABASTECEDORA DE OFICINAS, S.A. DE C.V.	\$0.00	\$0.00	\$47,816.07	\$47,816.07	\$0.00	\$0.00
A	2112-1-000028	SURTIDOR ELECTRONICO DE SALTILLO, S.A. DE C.V.	\$0.00	\$0.00	\$6,771.00	\$6,771.00	\$0.00	\$0.00
A	2112-1-000029	JAIME FERNANDO CIENFUEGOS SORDO	\$0.00	\$0.00	\$125,280.00	\$125,280.00	\$0.00	\$0.00
A	2112-1-000033	CADENA COMERCIAL OXXO, S.A. DE C.V.	\$0.00	\$0.00	\$2,832.15	\$2,832.15	\$0.00	\$0.00
A	2112-1-000034	VIATICOS	\$0.00	\$0.00	\$632,638.72	\$632,638.72	\$0.00	\$0.00
A	2112-1-000035	REMATE DE COMPUTADORAS S.A. DE C.V.	\$0.00	\$0.00	\$16,217.00	\$16,217.00	\$0.00	\$0.00
A	2112-1-000036	GRUPO EL MUELLE SA DE CV	\$0.00	\$0.00	\$4,704.00	\$4,704.00	\$0.00	\$0.00
A	2112-1-000037	JOSE ALFREDO MARTINEZ SANCHEZ	\$0.00	\$0.00	\$8,082.57	\$8,082.57	\$0.00	\$0.00
A	2112-1-000039	NUEVA WAL MART DE MEXICO, S. DE R.L. DE C.V.	\$0.00	\$0.00	\$29,299.44	\$29,299.44	\$0.00	\$0.00
A	2112-1-000040	PREMIUM RESTAURANT BRANDS S. DE R.L. DE C.V.	\$0.00	\$0.00	\$217.00	\$217.00	\$0.00	\$0.00





**INSTITUTO ELECTORAL DE COAHUILA  
COAHUILA DE ZARAGOZA**

**Balanza de Comprobación del 01/ene./2017 al 31/mar./2017**

Fecha y 17/abr./2017

01:41 p. m.

Usr: javier

Nat.	Cuenta	Nombre de la cuenta	SALDO ANTERIOR		MOVIMIENTOS		SALDO ACTUAL	
			DEUDOR	ACREEDOR	DEUDOR	ACREEDOR	DEUDOR	ACREEDOR
A	2112-1-000041	PETROMAX, S.A. DE C.V.	\$0.00	\$0.00	\$100.00	\$100.00	\$0.00	\$0.00
A	2112-1-000045	COMISION FEDERAL DE ELECTRICIDAD	\$0.00	\$0.00	\$122,373.32	\$122,373.32	\$0.00	\$0.00
A	2112-1-000050	SEGUROS ATLAS S.A.	\$0.00	\$0.00	\$19,959.48	\$19,959.48	\$0.00	\$0.00
A	2112-1-000052	CUADRO CONSULTORES Y PROYECTOS S.A. DE C.V.	\$0.00	\$0.00	\$334,312.00	\$334,312.00	\$0.00	\$0.00
A	2112-1-000054	ELECTRONICA MITRAS S.A. DE C.V.	\$0.00	\$0.00	\$570.00	\$570.00	\$0.00	\$0.00
A	2112-1-000055	XPRESS IMPRESORES SA DE CV	\$0.00	\$0.00	\$40,509.52	\$50,129.40	\$0.00	\$9,619.88
A	2112-1-000061	ARTURO MARCO ANTONIO ORTA RODRIGUEZ	\$0.00	\$0.00	\$710,396.44	\$710,396.44	\$0.00	\$0.00
A	2112-1-000063	COLEGIO DE CONTADORES PUBLICOS DE SALTILLO AC	\$0.00	\$0.00	\$30,884.00	\$30,884.00	\$0.00	\$0.00
A	2112-1-000065	OFICENTRO DE MEXICO S.A. DE C.V.	\$0.00	\$0.00	\$173,579.78	\$178,584.02	\$0.00	\$5,004.24
A	2112-1-000068	CABA PROYECTOS INTEGRALES DEL NORTE S DE RL DE	\$0.00	\$0.00	\$1,356,375.20	\$1,356,375.20	\$0.00	\$0.00
A	2112-1-000071	HOME DEPOT MEXICO S DE RL DE CV	\$0.00	\$0.00	\$5,351.10	\$5,351.10	\$0.00	\$0.00
A	2112-1-000072	JESUS HUMBERTO QUIROZ GARCIA	\$0.00	\$0.00	\$78,242.00	\$78,242.00	\$0.00	\$0.00
A	2112-1-000075	RICARDO ARMANDO RIVERA ALVARADO	\$0.00	\$0.00	\$1,461.60	\$1,461.60	\$0.00	\$0.00
A	2112-1-000078	MARTHA LETICIA CASTRO ROBLES	\$0.00	\$0.00	\$174.00	\$174.00	\$0.00	\$0.00
A	2112-1-000083	COCINA ARGENTINA JALISIENSE SA DE CV	\$0.00	\$0.00	\$3,706.25	\$3,706.25	\$0.00	\$0.00
A	2112-1-000088	RAMIRO RECIO UGALDE	\$0.00	\$0.00	\$56,000.02	\$56,000.02	\$0.00	\$0.00
A	2112-1-000090	JORGE ARMANDO BARRON DE LEON	\$0.00	\$0.00	\$22,852.00	\$22,852.00	\$0.00	\$0.00
A	2112-1-000091	ROLANDO FRANCO OLGUIN	\$0.00	\$0.00	\$76,603.80	\$76,603.80	\$0.00	\$0.00
A	2112-1-000094	PAPELERIA Y DISTRIBUIDORA DE COAHUILA SA DE CV	\$0.00	\$0.00	\$46,766.42	\$63,613.10	\$0.00	\$16,846.68
A	2112-1-000095	ARIADNNA MARYSE DAVILA RODRIGUEZ	\$0.00	\$0.00	\$3,770.00	\$3,770.00	\$0.00	\$0.00
A	2112-1-000107	AUTOMOTORES COAHUILENSES SA DE CV	\$0.00	\$0.00	\$8,076.01	\$7,876.01	\$0.00	-\$200.00
A	2112-1-000109	GRUPO HERBERT SA DE CV	\$0.00	\$0.00	\$21,050.00	\$21,050.00	\$0.00	\$0.00
A	2112-1-000116	PROSAQUIM S DE R L DE MI	\$0.00	\$0.00	\$19,070.40	\$22,782.40	\$0.00	\$3,712.00
A	2112-1-000127	CAPRICUS SA DE CV	\$0.00	\$0.00	\$34,042.30	\$34,042.30	\$0.00	\$0.00
A	2112-1-000133	FERRECENTRO DE SALTILLO SA DE CV	\$0.00	\$0.00	\$154.80	\$154.80	\$0.00	\$0.00
A	2112-1-000134	ESTAFETA MEXICANA SA DE CV	\$0.00	\$0.00	\$42,116.57	\$42,116.57	\$0.00	\$0.00
A	2112-1-000137	CAPITAL MEXICANO, S.A. DE C.V.	\$0.00	\$0.00	\$5,933.40	\$5,933.40	\$0.00	\$0.00
A	2112-1-000139	INMOBILIARIA TURISTICA SAN JOSE, S.A. DE C.V.	\$0.00	\$0.00	\$680.00	\$680.00	\$0.00	\$0.00
A	2112-1-000141	UNIVERSIDAD AUTONOMA DE COAHUILA	\$0.00	\$0.00	\$332,100.00	\$332,100.00	\$0.00	\$0.00
A	2112-1-000143	FIDEICOMISO F/1596	\$0.00	\$0.00	\$7,742.85	\$7,742.85	\$0.00	\$0.00
A	2112-1-000144	TELEFONOS DE MEXICO S.A.B. DE C.V.	\$0.00	\$0.00	\$85,222.46	\$85,222.46	\$0.00	\$0.00
A	2112-1-000150	SERVICIOS TURISTICOS DE SALTILLO SA DE CV	\$0.00	\$0.00	\$4,014.35	\$4,014.35	\$0.00	\$0.00
A	2112-1-000151	GEN INDUSTRIAL SA DE CV	\$0.00	\$0.00	\$9,967.30	\$9,967.30	\$0.00	\$0.00
A	2112-1-000155	MA ASCENCION MEDRANO CRUZ	\$0.00	\$0.00	\$1,618.82	\$1,618.82	\$0.00	\$0.00
A	2112-1-000156	LA QUINTA DE SALTILLO SA DE CV	\$0.00	\$0.00	\$31,613.91	\$31,613.91	\$0.00	\$0.00
A	2112-1-000157	SERVICIOS TELUM SA DE CV	\$0.00	\$0.00	\$5,787.00	\$5,787.00	\$0.00	\$0.00
A	2112-1-000159	MESON PRINCIPAL DEL NORTE S.A. DE C.V.	\$0.00	\$0.00	\$38,689.00	\$38,689.00	\$0.00	\$0.00
A	2112-1-000169	LEOPOLDO RAMOS AGUAYO	\$0.00	\$0.00	\$87,000.00	\$87,000.00	\$0.00	\$0.00
A	2112-1-000173	ROGELIO ZERTUCHE MENDOZA	\$0.00	\$0.00	\$11,171.01	\$11,171.01	\$0.00	\$0.00
A	2112-1-000175	AGUAS DE SALTILLO SA DE CV	\$0.00	\$0.00	\$21,164.70	\$21,164.70	\$0.00	\$0.00
A	2112-1-000176	RADIOMOVIL DIPSA, S.A. DE C.V.	\$0.00	\$0.00	\$82,614.05	\$82,614.05	\$0.00	\$0.00
A	2112-1-000177	RAUL ALEJANDRO RIVERA SOLIS	\$0.00	\$0.00	\$45,097.32	\$50,978.52	\$0.00	\$5,881.20
A	2112-1-000185	VILLA DE PATOS SA DE CV	\$0.00	\$0.00	\$14,200.00	\$14,200.00	\$0.00	\$0.00
A	2112-1-000187	REPARTOVAN INTERNACIONAL SA DE CV	\$0.00	\$0.00	\$63,951.98	\$63,951.98	\$0.00	\$0.00
A	2112-1-000188	ZOCALO SALTILLO SA DE CV	\$0.00	\$0.00	\$837,057.42	\$837,057.42	\$0.00	\$0.00
A	2112-1-000189	COMPANIA PERIODISTICA CRITERIOS SA DE CV	\$0.00	\$0.00	\$451,938.42	\$451,938.42	\$0.00	\$0.00
A	2112-1-000190	CIA. EDITORIAL DE LA LAGUNA SA DE CV	\$0.00	\$0.00	\$50,313.39	\$50,313.39	\$0.00	\$0.00
A	2112-1-000195	FRANCISCO JAVIER ALVAREZ GIL	\$0.00	\$0.00	\$7,656.00	\$7,656.00	\$0.00	\$0.00





**INSTITUTO ELECTORAL DE COAHUILA  
COAHUILA DE ZARAGOZA**

**Balanza de Comprobación del 01/ene./2017 al 31/mar./2017**

Fecha y 17/abr./2017

01:41 p. m.

Usr: javier

Nat.	Cuenta	Nombre de la cuenta	DEUDOR	ACREEDOR	DEUDOR	ACREEDOR	DEUDOR	ACREEDOR
A	2112-1-000197	NARVAEZ CONSULTORES, S.C.	\$0.00	\$0.00	\$55,100.00	\$55,100.00	\$0.00	\$0.00
A	2112-1-000205	COMUNICACION GRAFICA DEL NORTE S.A. DE C.V.	\$0.00	\$0.00	\$110,976.68	\$110,976.68	\$0.00	\$0.00
A	2112-1-000206	POUR LA FRANCE DE SALTILLO SA DE CV	\$0.00	\$0.00	\$6,001.31	\$6,001.31	\$0.00	\$0.00
A	2112-1-000224	COSTCO DE MEXICO SA DE CV	\$0.00	\$0.00	\$9,709.86	\$9,709.86	\$0.00	\$0.00
A	2112-1-000226	MACH MEAT SA DE CV	\$0.00	\$0.00	\$1,317.50	\$1,317.50	\$0.00	\$0.00
A	2112-1-000241	JAVIER ALEJANDRO ANZALDUA SAUCEDO	\$0.00	\$0.00	\$736.00	\$736.00	\$0.00	\$0.00
A	2112-1-000242	ALMA LETICIA WESTRUP GARCIA	\$0.00	\$0.00	\$3,155.86	\$3,155.86	\$0.00	\$0.00
A	2112-1-000243	SUPERMERCADOS INTERNACIONALES HEB SA DE CV	\$0.00	\$0.00	\$5,995.15	\$5,995.15	\$0.00	\$0.00
A	2112-1-000247	OPERADORA Y PROCESADORA DE PRODUCTOS DE PANIFICACION SA DE C V	\$0.00	\$0.00	\$358.00	\$358.00	\$0.00	\$0.00
A	2112-1-000248	MARIA DE LA LUZ CASILLAS DELGADO	\$0.00	\$0.00	\$696.00	\$696.00	\$0.00	\$0.00
A	2112-1-000251	POLLOS ASADOS OCHOA SA DE CV	\$0.00	\$0.00	\$3,595.00	\$3,595.00	\$0.00	\$0.00
A	2112-1-000254	CAFE SIRENA S DE RL DE CV	\$0.00	\$0.00	\$826.50	\$826.50	\$0.00	\$0.00
A	2112-1-000256	RESTAURANT NIKKORI DE SALTILLO SA DE CV	\$0.00	\$0.00	\$1,381.00	\$1,381.00	\$0.00	\$0.00
A	2112-1-000257	EDUARDO GARZA GOMEZ	\$0.00	\$0.00	\$1,010.00	\$1,010.00	\$0.00	\$0.00
A	2112-1-000258	SERVICIO JOLUCA SA DE CV	\$0.00	\$0.00	\$640.00	\$640.00	\$0.00	\$0.00
A	2112-1-000260	JESUS ALFREDO GARCIA REYNA	\$0.00	\$0.00	\$1,798.00	\$1,798.00	\$0.00	\$0.00
A	2112-1-000265	ROSENDO DIAZ MURO	\$0.00	\$0.00	\$180.01	\$180.01	\$0.00	\$0.00
A	2112-1-000267	LOWES COMPANIES MEXICO D DE RL DE CV	\$0.00	\$0.00	\$2,128.50	\$2,128.50	\$0.00	\$0.00
A	2112-1-000268	JUNIOR FOODS SA DE CV	\$0.00	\$0.00	\$431.00	\$431.00	\$0.00	\$0.00
A	2112-1-000272	GRUPO EN SOLUCIONES DE ALIMENTACION NORTE S DE RL DE CV	\$0.00	\$0.00	\$45,843.20	\$45,843.20	\$0.00	\$0.00
A	2112-1-000276	ALENA BENASSI MENDOZA	\$0.00	\$0.00	\$1,175.00	\$1,175.00	\$0.00	\$0.00
A	2112-1-000277	AUTOZONE DE MEXICO S DE RL DE CV	\$0.00	\$0.00	\$59.90	\$59.90	\$0.00	\$0.00
A	2112-1-000278	ALIMENTOS PRACTICOS DE MEXICO SA DE CV	\$0.00	\$0.00	\$4,187.58	\$4,187.58	\$0.00	\$0.00
A	2112-1-000279	ADRIANA ISABEL VESUÑA VALDES	\$0.00	\$0.00	\$1,264.00	\$1,264.00	\$0.00	\$0.00
A	2112-1-000285	HECTOR OCTAVIO ESPARZA RESENDIZ	\$0.00	\$0.00	\$463.00	\$463.00	\$0.00	\$0.00
A	2112-1-000287	XOCHITL ANDARA ARRELLANO VILLAREAL	\$0.00	\$0.00	\$628.72	\$628.72	\$0.00	\$0.00
A	2112-1-000290	BAJALSIN LOGISTIC SA DE CV	\$0.00	\$0.00	\$1,105.00	\$1,105.00	\$0.00	\$0.00
A	2112-1-000295	DHL EXPRESS MEXICO SA DE CV	\$0.00	\$0.00	\$2,527.26	\$2,527.26	\$0.00	\$0.00
A	2112-1-000296	JOSE ARIEL OBIDIO FLORE FLORES	\$0.00	\$0.00	\$632.00	\$632.00	\$0.00	\$0.00
A	2112-1-000298	PEQUEÑO CESARMEX SAPI DE CV	\$0.00	\$0.00	\$445.00	\$445.00	\$0.00	\$0.00
A	2112-1-000299	KINKOS INTERNACIONAL SA DE CV	\$0.00	\$0.00	\$40.98	\$40.98	\$0.00	\$0.00
A	2112-1-000301	CONSESIONARIA AUTOPISTA MONTERREY SALTILLO SA DE CV	\$0.00	\$0.00	\$648.00	\$648.00	\$0.00	\$0.00
A	2112-1-000305	BEST BUY STORES S DE RL DE CV	\$0.00	\$0.00	\$898.00	\$898.00	\$0.00	\$0.00
A	2112-1-000306	DIPROFONT SA DE CV	\$0.00	\$0.00	\$4,867.00	\$4,867.00	\$0.00	\$0.00
A	2112-1-000307	MATERIAS PRIMAS CUELLAR SA DE C V	\$0.00	\$0.00	\$323.50	\$323.50	\$0.00	\$0.00
A	2112-1-000320	PEZ Y PULPO SA DE CV	\$0.00	\$0.00	\$1,853.99	\$1,853.99	\$0.00	\$0.00
A	2112-1-000322	PASTELERIA LETY SA DE CV	\$0.00	\$0.00	\$1,770.00	\$1,770.00	\$0.00	\$0.00
A	2112-1-000332	ALINEACION Y BALANCEO DEL NORTE SA DE CV	\$0.00	\$0.00	\$149.64	\$149.64	\$0.00	\$0.00
A	2112-1-000336	BLUE NET SERVICIOS S DE RL DE CV	\$0.00	\$0.00	\$4,640.00	\$4,640.00	\$0.00	\$0.00
A	2112-1-000338	ALFREDO EMMANUEL MOHAMAR SANTOS	\$0.00	\$0.00	\$17,535.90	\$17,535.90	\$0.00	\$0.00
A	2112-1-000344	RED ESTATAL DE AUTOPISTAS DE NUEVO LEON	\$0.00	\$0.00	\$634.00	\$634.00	\$0.00	\$0.00
A	2112-1-000346	ISIDRO MUÑOZ ESQUIVEL	\$0.00	\$0.00	\$1,564.28	\$1,564.28	\$0.00	\$0.00
A	2112-1-000347	FARMACIA GUADALAJARA SA DE CV	\$0.00	\$0.00	\$188.00	\$188.00	\$0.00	\$0.00
A	2112-1-000348	KIM DEWEY CHARLES	\$0.00	\$0.00	\$371.96	\$371.96	\$0.00	\$0.00
A	2112-1-000352	GIOVANNA GARCIA GARZA	\$0.00	\$0.00	\$51,307.96	\$51,307.96	\$0.00	\$0.00





Usu: javier

Rep: rptBalanzaComprobacion

# INSTITUTO ELECTORAL DE COAHUILA COAHUILA DE ZARAGOZA

Balanza de Comprobación del 01/ene./2017 al 31/mar./2017

Cuentas de Mayor con saldo y/o movimientos. (De la cuenta: 1000 a la 9000)

Fecha y 17/abr./2017

01:41 p. m.

Nat.	Cuenta	Nombre de la cuenta	DEUDOR	ACREEDOR	DEUDOR	ACREEDOR	DEUDOR	ACREEDOR
A	2112-1-000353	CARLOS URQUIJO DE RUEDA	\$0.00	\$0.00	\$1,845.00	\$1,845.00	\$0.00	\$0.00
A	2112-1-000362	PATRICIA GUADALUPE SOSA SANCHEZ	\$0.00	\$0.00	\$375.00	\$375.00	\$0.00	\$0.00
A	2112-1-000364	JAIME MENDOZA LOPEZ	\$0.00	\$0.00	\$22,968.00	\$22,968.00	\$0.00	\$0.00
A	2112-1-000365	OFFICE DEPOT SA DE CV	\$0.00	\$0.00	\$4,540.50	\$4,540.50	\$0.00	\$0.00
A	2112-1-000366	WALTER OBED GARAY DIAZ	\$0.00	\$0.00	\$9,065.00	\$9,065.00	\$0.00	\$0.00
A	2112-1-000371	SERVICIOS DE AGUA RAMSA S A DE CV	\$0.00	\$0.00	\$406.00	\$406.00	\$0.00	\$0.00
A	2112-1-000372	CONSTRUCCIONES Y SERVICIOS FONDERE SA DE C V	\$0.00	\$0.00	\$35,955.36	\$35,955.36	\$0.00	\$0.00
A	2112-1-000373	LAS BRAZAS DE SALTILLO SA DE CV	\$0.00	\$0.00	\$519.00	\$519.00	\$0.00	\$0.00
A	2112-1-000375	RAMON HERNANDEZ ALVAREZ	\$0.00	\$0.00	\$1,211.50	\$1,211.50	\$0.00	\$0.00
A	2112-1-000379	ETAW SA DE CV	\$0.00	\$0.00	\$1,998.00	\$1,998.00	\$0.00	\$0.00
A	2112-1-000381	VERONICA JUDITH GARCIA RUIZ	\$0.00	\$0.00	\$808.01	\$808.01	\$0.00	\$0.00
A	2112-1-000385	FRANCISCO JAVIER VALDES ALVAREZ	\$0.00	\$0.00	\$315,613.96	\$315,613.96	\$0.00	\$0.00
A	2112-1-000386	MARIA JOSEFINA GARCIA DAVILA	\$0.00	\$0.00	\$41,760.00	\$41,760.00	\$0.00	\$0.00
A	2112-1-000388	VIRGINIA CASAVANTES JAIME	\$0.00	\$0.00	\$22,620.00	\$22,620.00	\$0.00	\$0.00
A	2112-1-000393	MARIA DEL ROSARIO RUIZ HERNANDEZ	\$0.00	\$0.00	\$1,160.00	\$1,160.00	\$0.00	\$0.00
A	2112-1-000397	JORGE EDUARDO NAVA ZAMORA	\$0.00	\$0.00	\$35,018.86	\$35,018.86	\$0.00	\$0.00
A	2112-1-000399	PROMOCION DE ANUNCIOS E IMPRESOS SA DE CV	\$0.00	\$0.00	\$760,178.97	\$760,178.97	\$0.00	\$0.00
A	2112-1-000402	GRULCOMPA SA DE CV	\$0.00	\$0.00	\$5,044.00	\$5,044.00	\$0.00	\$0.00
A	2112-1-000403	ARRENDAMIENTOS Y SERVICIOS DAVILA S.C.	\$0.00	\$0.00	\$62,640.00	\$62,640.00	\$0.00	\$0.00
A	2112-1-000404	ALICIA ROMAN FLORES	\$0.00	\$0.00	\$41,760.00	\$41,760.00	\$0.00	\$0.00
A	2112-1-000405	JESUS ERNESTO LOPEZ CAMPOS	\$0.00	\$0.00	\$16,415.10	\$16,415.10	\$0.00	\$0.00
A	2112-1-000406	SERGIO MORA LEIJA	\$0.00	\$0.00	\$282.00	\$282.00	\$0.00	\$0.00
A	2112-1-000409	TOBIAS DE JESUS IRABU RUIZ	\$0.00	\$0.00	\$2,200.52	\$2,200.52	\$0.00	\$0.00
A	2112-1-000410	AVANCE GASTRONOMICO PERU SA DE CV	\$0.00	\$0.00	\$1,225.01	\$1,225.01	\$0.00	\$0.00
A	2112-1-000411	TERRAZA ROMANA RISTORANTE ITALIANO SA DE CV	\$0.00	\$0.00	\$786.00	\$786.00	\$0.00	\$0.00
A	2112-1-000412	COMIDAS Y ALIEMNTOS RAMOS AZRIZPE, SA DE CV	\$0.00	\$0.00	\$5,763.00	\$5,763.00	\$0.00	\$0.00
A	2112-1-000413	TONY TIENDAS SA DE CV	\$0.00	\$0.00	\$145.00	\$145.00	\$0.00	\$0.00
A	2112-1-000414	MARTHA DOLORES ALEMAN JARAMILLO	\$0.00	\$0.00	\$1,136.80	\$1,136.80	\$0.00	\$0.00
A	2112-1-000415	RICARDO VALDEZ GARZA	\$0.00	\$0.00	\$1,298.00	\$1,298.00	\$0.00	\$0.00
A	2112-1-000417	FRANQUICIA CAPITAL NUEVE SA DE C V	\$0.00	\$0.00	\$517.00	\$517.00	\$0.00	\$0.00
A	2112-1-000418	ADRIANA CANO HERNANDEZ	\$0.00	\$0.00	\$375.00	\$375.00	\$0.00	\$0.00
A	2112-1-000419	MIGUEL DAINITIN TALAMAS	\$0.00	\$0.00	\$920.13	\$920.13	\$0.00	\$0.00
A	2112-1-000420	SERVICIO GASOLINERO DE MEXICO SA DE CV	\$0.00	\$0.00	\$6,068.09	\$6,068.09	\$0.00	\$0.00
A	2112-1-000421	SERVICIO SIERRA DE ARTEAGA SA DE CV	\$0.00	\$0.00	\$400.00	\$400.00	\$0.00	\$0.00
A	2112-1-000422	ALPHA DIVISION INTERNACIONAL S.A. DE C.V.	\$0.00	\$0.00	\$3,480.00	\$3,480.00	\$0.00	\$0.00
A	2112-1-000424	ROBERTO GARCIA CISNEROS	\$0.00	\$0.00	\$35,347.00	\$35,347.00	\$0.00	\$0.00
A	2112-1-000425	HERMELINDA MARQUEZ RIVERA	\$0.00	\$0.00	\$3,380.00	\$3,380.00	\$0.00	\$0.00
A	2112-1-000426	JESUS DE LEON MONTALVO	\$0.00	\$0.00	\$5,800.00	\$5,800.00	\$0.00	\$0.00
A	2112-1-000427	MITIN MEXICO SA DE CV	\$0.00	\$0.00	\$3,600.00	\$3,600.00	\$0.00	\$0.00
A	2112-1-000428	JORGE ALEJANDRO SANCHEZ BARRAGAN	\$0.00	\$0.00	\$5,800.00	\$5,800.00	\$0.00	\$0.00
A	2112-1-000429	SANTURIN S.A. DE C.V.	\$0.00	\$0.00	\$5,227.20	\$5,227.20	\$0.00	\$0.00
A	2112-1-000430	JAVIER EDUARDO CASTILLO MENDOZA	\$0.00	\$0.00	\$49,245.27	\$49,245.27	\$0.00	\$0.00
A	2112-1-000431	G&D HMNOS SERVICIOS GASTRONOMICOS	\$0.00	\$0.00	\$2,190.00	\$2,190.00	\$0.00	\$0.00
A	2112-1-000432	LEONARDO DANIEL CASTAÑO LOPEZ	\$0.00	\$0.00	\$1,879.20	\$1,879.20	\$0.00	\$0.00
A	2112-1-000433	CARDENAS ACUMULADORES S.A.	\$0.00	\$0.00	\$1,755.00	\$1,755.00	\$0.00	\$0.00
A	2112-1-000434	GAS REAL SA DE CV	\$0.00	\$0.00	\$175.00	\$175.00	\$0.00	\$0.00
A	2112-1-000435	RAUL NAVARRO EGUIA	\$0.00	\$0.00	\$23,551.82	\$23,551.82	\$0.00	\$0.00
A	2112-1-000436	CAFECITO CORAZON FJS SA DE CV	\$0.00	\$0.00	\$145.00	\$145.00	\$0.00	\$0.00





# INSTITUTO ELECTORAL DE COAHUILA COAHUILA DE ZARAGOZA

Balanza de Comprobación del 01/ene./2017 al 31/mar./2017

Fecha y 17/abr./2017

01:41 p. m.

Usr: javier

Nat.	Cuenta	Nombre de la cuenta	DEUDOR	ACREEDOR	DEUDOR	ACREEDOR	DEUDOR	ACREEDOR
A	2112-1-000437	MIGUEL ANGEL DEL BOSQUE LEAL	\$0.00	\$0.00	\$255.00	\$255.00	\$0.00	\$0.00
A	2112-1-000438	GRUPO CALPIK DURAZNOS, SA DE CV	\$0.00	\$0.00	\$353.00	\$353.00	\$0.00	\$0.00
A	2112-1-000439	ADRIAN GONZALEZ REYES	\$0.00	\$0.00	\$3,201.60	\$3,201.60	\$0.00	\$0.00
A	2112-1-000440	EDUARDO LARA FLORES	\$0.00	\$0.00	\$16,845.36	\$16,845.36	\$0.00	\$0.00
A	2112-1-000441	ZOOM DIGITAL SA DE CV	\$0.00	\$0.00	\$34,800.00	\$34,800.00	\$0.00	\$0.00
A	2112-1-000443	HOTEL QUINTA ROYAL SA DE CV	\$0.00	\$0.00	\$92.00	\$92.00	\$0.00	\$0.00
A	2112-1-000444	COMERCIALIZADORA E INTEGRADORA HAS SA DE CV	\$0.00	\$0.00	\$140,824.00	\$140,824.00	\$0.00	\$0.00
A	2112-1-000445	ANA MORAIMA VALLES SANCHEZ	\$0.00	\$0.00	\$1,367.24	\$1,367.24	\$0.00	\$0.00
A	2112-1-000447	EDITORIAL LA OPINION SA	\$0.00	\$0.00	\$2,000.00	\$2,000.00	\$0.00	\$0.00
A	2112-1-000448	ADMINISTRACION FISCAL DEL ESTADO	\$0.00	\$0.00	\$6,758.00	\$6,758.00	\$0.00	\$0.00
A	2112-1-000450	INSTITUTO PARA EL DESARROLLO TECNICO DE LAS HACIENDAS PUBLICAS (INDETEC)	\$0.00	\$0.00	\$20,000.00	\$20,000.00	\$0.00	\$0.00
A	2112-1-000451	JUAN ROGELIO PALOS CARDENAS	\$0.00	\$0.00	\$0.00	\$32,016.00	\$0.00	\$32,016.00
A	2112-1-000453	DANIEL ALEJANDRO DE LA CRUZ TRISTAN	\$0.00	\$0.00	\$14.90	\$14.90	\$0.00	\$0.00
A	2112-1-000454	FORMAS FINAS Y MATERIALES, S.A. DE C.V.	\$0.00	\$0.00	\$9,296,699.94	\$9,296,699.94	\$0.00	\$0.00
A	2112-1-000455	CASA ROJAS DE SALTILLO S.A	\$0.00	\$0.00	\$946.56	\$946.56	\$0.00	\$0.00
A	2112-1-000456	MARIA DE LA LUZ VALDES LEIJA	\$0.00	\$0.00	\$812.00	\$812.00	\$0.00	\$0.00
A	2112-1-000457	JULIAN AGUILERA BECERRA	\$0.00	\$0.00	\$315.62	\$315.62	\$0.00	\$0.00
A	2112-1-000458	IWARESORE	\$0.00	\$0.00	\$1,100.00	\$1,100.00	\$0.00	\$0.00
A	2112-1-000459	GUMERCINDO DE LA CRUZ CRUZ	\$0.00	\$0.00	\$91.48	\$91.48	\$0.00	\$0.00
A	2112-1-000460	SERVICIO AEROPORTUARIOS GOURMET SA DE CV	\$0.00	\$0.00	\$305.00	\$305.00	\$0.00	\$0.00
A	2112-1-000461	LITHO FORMAS SA DE C V	\$0.00	\$0.00	\$9,839,646.55	\$9,839,646.55	\$0.00	\$0.00
A	2112-1-000462	JORGE ALBERTO LOPEZ RODRIGUEZ	\$0.00	\$0.00	\$3,642.40	\$3,642.40	\$0.00	\$0.00
A	2112-1-000463	COMPANIA EDITORIAL DE LA LAGUNA SA DE CV	\$0.00	\$0.00	\$49,287.00	\$49,287.00	\$0.00	\$0.00
A	2112-1-000464	EL TAPANCO S.A. DE C.V.	\$0.00	\$0.00	\$4,170.00	\$4,170.00	\$0.00	\$0.00
A	2112-1-000465	ESTANTERIA Y LONAS SA DE C V	\$0.00	\$0.00	\$22,736.00	\$22,736.00	\$0.00	\$0.00
A	2112-1-000466	IMAGEN GRAFICA APLICADA SA DE CV	\$0.00	\$0.00	\$236,843.00	\$236,843.00	\$0.00	\$0.00
A	2112-1-000467	NINFA ESTELA BARAJAS RODRIGUEZ	\$0.00	\$0.00	\$2,284.60	\$2,284.60	\$0.00	\$0.00
A	2112-1-000468	ROBERTO ALEJANDRO VALROD MARTINEZ	\$0.00	\$0.00	\$13,456.00	\$13,456.00	\$0.00	\$0.00
A	2112-1-000469	JOSUE ALEJANDRO GUERRERO HILARIO	\$0.00	\$0.00	\$725.00	\$725.00	\$0.00	\$0.00
A	2112-1-000470	ELECTRICA HIDRAULICA CABELLO SA DE CV	\$0.00	\$0.00	\$1.00	\$1.00	\$0.00	\$0.00
A	2112-1-000471	BRENDA BERENICE SALAZAR RUIZ	\$0.00	\$0.00	\$928.00	\$928.00	\$0.00	\$0.00
A	2112-1-000472	JOSE LUIS VILLEGAS SALAS	\$0.00	\$0.00	\$223.69	\$223.69	\$0.00	\$0.00
A	2112-1-000473	PESCADOS Y MARISCOS PUERTO ANAHUAC SA DE CV	\$0.00	\$0.00	\$1,352.83	\$1,352.83	\$0.00	\$0.00
A	2112-1-000474	THELMA EGLANTINA LOPEZ MARTINEZ	\$0.00	\$0.00	\$20,978.60	\$20,978.60	\$0.00	\$0.00
A	2112-1-000475	PROYECTOS CONSTRUCTIVOS ALTO SA DE CV	\$0.00	\$0.00	\$230,390.15	\$230,390.15	\$0.00	\$0.00
A	2112-1-000476	ALEJANDRINA RAQUEL GONZALEZ GONZALEZ	\$0.00	\$0.00	\$22,981.11	\$22,981.11	\$0.00	\$0.00
A	2112-1-000477	ALAN PAVEL VALLEJO CHAVARRIA	\$0.00	\$0.00	\$32,830.19	\$32,830.19	\$0.00	\$0.00
A	2112-1-000478	MERCEDES HERNANDEZ ARCE	\$0.00	\$0.00	\$4,036.80	\$4,036.80	\$0.00	\$0.00
A	2112-1-000479	GRUPO EDITORIAL DE COAHUILA SA DE CV	\$0.00	\$0.00	\$3,282.80	\$10,126.80	\$0.00	\$6,844.00
A	2112-1-000480	SANBORN HERMANOS, S.A.	\$0.00	\$0.00	\$880.00	\$880.00	\$0.00	\$0.00
A	2112-1-000481	EMMANUEL MEDELLIN RODRIGUEZ	\$0.00	\$0.00	\$299.00	\$299.00	\$0.00	\$0.00
A	2112-1-000482	ELSSERTRE CIA OPERADORA DE HOTELES Y MOTELES SA	\$0.00	\$0.00	\$870.00	\$870.00	\$0.00	\$0.00
A	2112-1-000483	ALEJANDRA MARINA GARCIA FLORES	\$0.00	\$0.00	\$340.00	\$340.00	\$0.00	\$0.00
A	2112-1-000484	RAUL JAVIER CRUZ SANTOS	\$0.00	\$0.00	\$1,279.00	\$1,279.00	\$0.00	\$0.00
A	2112-1-000485	WILD FOODS S.A. DE C.V.	\$0.00	\$0.00	\$1,169.00	\$1,169.00	\$0.00	\$0.00
A	2112-1-000486	NEWDRINKS SA DE CV	\$0.00	\$0.00	\$305.00	\$305.00	\$0.00	\$0.00
A	2112-1-000487	SUPER CARRETERAS DEL NORTE, SA DE CV	\$0.00	\$0.00	\$97.00	\$97.00	\$0.00	\$0.00





**INSTITUTO ELECTORAL DE COAHUILA  
COAHUILA DE ZARAGOZA**

**Balanza de Comprobación del 01/ene./2017 al 31/mar./2017**

**Cuentas de Mayor con saldo y/o movimientos. (De la cuenta: 1000 a la 9000)**

Usr: javier

Fecha y 17/abr./2017

Rep: rptBalanzaComprobacion

01:41 p. m.

Nat.	Cuenta	Nombre de la cuenta	DEUDOR	ACREEDOR	DEUDOR	ACREEDOR	DEUDOR	ACREEDOR
A	2112-1-000488	MOTELES CASA BLANCA, SA DE CV	\$0.00	\$0.00	\$2,621.57	\$2,621.57	\$0.00	\$0.00
A	2112-1-000489	FRANQUICIA LOS ARBOLITOS, S. DE R.L. DE C.V.	\$0.00	\$0.00	\$519.00	\$519.00	\$0.00	\$0.00
A	2112-1-000490	COMICX SALTILLO SA DE CV	\$0.00	\$0.00	\$524.00	\$524.00	\$0.00	\$0.00
A	2112-1-000491	EMILIA MARGARITA DESTENAVE KURI	\$0.00	\$0.00	\$560.00	\$560.00	\$0.00	\$0.00
A	2112-1-000492	TACHI KITO SA DE CV	\$0.00	\$0.00	\$753.00	\$753.00	\$0.00	\$0.00
A	2112-1-000493	JEAN MITCHEALL RODRIGUEZ MARTELET	\$0.00	\$0.00	\$789.99	\$789.99	\$0.00	\$0.00
A	2112-1-000494	OPERADORA DE RESTAURANTES Y SIMILARES SA DE CV	\$0.00	\$0.00	\$120.00	\$120.00	\$0.00	\$0.00
A	2112-1-000495	GUADALUPE ELIDA MONTES DORANTES	\$0.00	\$0.00	\$1,148.40	\$1,148.40	\$0.00	\$0.00
A	2112-1-000496	PEGASO PCS SA DE CV	\$0.00	\$0.00	\$160.00	\$160.00	\$0.00	\$0.00
A	2112-1-000498	GLORIA DEL PILAR GARCIA AYALA	\$0.00	\$0.00	\$162.40	\$162.40	\$0.00	\$0.00
A	2112-1-000499	IMPULSORA PLAZA DE ZACATECAS SA DE CV	\$0.00	\$0.00	\$2,357.21	\$2,357.21	\$0.00	\$0.00
A	2112-1-000500	OLGA LETICIA CISNEROS MUÑOZ	\$0.00	\$0.00	\$188.00	\$188.00	\$0.00	\$0.00
A	2112-1-000501	MARTHA CECILIA MACIAS ALVAREZ	\$0.00	\$0.00	\$164.00	\$164.00	\$0.00	\$0.00
A	2112-1-000502	ALZ HEIMER, S DE RL DE CV	\$0.00	\$0.00	\$1,530.00	\$1,530.00	\$0.00	\$0.00
A	2112-1-000503	GRUPO CAPRINET S.C.	\$0.00	\$0.00	\$185,213.95	\$185,213.95	\$0.00	\$0.00
A	2112-1-000507	MARIO GUERRA FIGUEROA	\$0.00	\$0.00	\$7,540.00	\$7,540.00	\$0.00	\$0.00
A	2112-1-000512	ARTURO ESPINOSA SILIS	\$0.00	\$0.00	\$32,830.19	\$32,830.19	\$0.00	\$0.00
A	2112-1-000515	CONSTRUCTORA GARZA FALCON SA DE CV	\$0.00	\$0.00	\$0.00	\$104,072.01	\$0.00	\$104,072.01
A	2112-1-2111	Materiales, útiles y equipos menores de oficina	\$0.00	\$0.00	\$30,396.94	\$30,396.94	\$0.00	\$0.00
A	2112-1-2121	Materiales y útiles de impresión y reproducción	\$0.00	\$0.00	\$489.00	\$489.00	\$0.00	\$0.00
A	2112-1-2151	Material impreso e información digital	\$0.00	\$0.00	\$44.00	\$44.00	\$0.00	\$0.00
A	2112-1-2161	Material de limpieza	\$0.00	\$0.00	\$21,882.27	\$21,882.27	\$0.00	\$0.00
A	2112-1-2211	Productos alimenticios para personas	\$0.00	\$0.00	\$210,368.73	\$210,368.73	\$0.00	\$0.00
A	2112-1-2231	Utensilios para el servicio de alimentación	\$0.00	\$0.00	\$1,426.42	\$1,426.42	\$0.00	\$0.00
A	2112-1-2461	Material eléctrico y electrónico	\$0.00	\$0.00	\$1,580.92	\$1,580.92	\$0.00	\$0.00
A	2112-1-2481	Materiales complementarios	\$0.00	\$0.00	\$51.00	\$51.00	\$0.00	\$0.00
A	2112-1-2491	Otros materiales y artículos de construcción y reparación	\$0.00	\$0.00	\$2,539.31	\$2,539.31	\$0.00	\$0.00
A	2112-1-2531	Medicinas y productos farmacéuticos	\$0.00	\$0.00	\$809.80	\$809.80	\$0.00	\$0.00
A	2112-1-2611	Combustibles, lubricantes y aditivos	\$0.00	\$0.00	\$97,634.81	\$97,634.81	\$0.00	\$0.00
A	2112-1-2711	Vestuario y uniformes	\$0.00	\$0.00	\$1,680.00	\$1,680.00	\$0.00	\$0.00
A	2112-1-2911	Herramientas menores	\$0.00	\$0.00	\$238.80	\$238.80	\$0.00	\$0.00
A	2112-1-2921	Refacciones y accesorios menores de edificios	\$0.00	\$0.00	\$23,822.72	\$23,822.72	\$0.00	\$0.00
A	2112-1-2941	Refacciones y accesorios menores de equipo de cómputo y tecnologías de la información	\$0.00	\$0.00	\$15,962.44	\$15,962.44	\$0.00	\$0.00
A	2112-1-3111	Energía eléctrica	\$0.00	\$0.00	\$19,871.63	\$19,871.63	\$0.00	\$0.00
A	2112-1-3131	Agua	\$0.00	\$0.00	\$7,247.68	\$7,247.68	\$0.00	\$0.00
A	2112-1-3141	Telefonía tradicional	\$0.00	\$0.00	\$2,826.01	\$2,826.01	\$0.00	\$0.00
A	2112-1-3151	Telefonía celular	\$0.00	\$0.00	\$1,022.00	\$1,022.00	\$0.00	\$0.00
A	2112-1-3171	Servicios de acceso de Internet, redes y procesamiento de información	\$0.00	\$0.00	\$2,012.22	\$2,012.22	\$0.00	\$0.00
A	2112-1-3181	Servicios postales y telegráficos	\$0.00	\$0.00	\$2,358.91	\$2,358.91	\$0.00	\$0.00
A	2112-1-3221	Arrendamiento de edificios	\$0.00	\$0.00	\$17,509.43	\$17,509.43	\$0.00	\$0.00
A	2112-1-3231	Arrendamiento de mobiliario y equipo de administración, educacional y recreativo	\$0.00	\$0.00	\$1,269.16	\$1,269.16	\$0.00	\$0.00
A	2112-1-3271	Arrendamiento de activos intangibles	\$0.00	\$0.00	\$13,501.47	\$13,501.47	\$0.00	\$0.00
A	2112-1-3311	Servicios legales, de contabilidad, auditoría y relacionados	\$0.00	\$0.00	\$85,080.77	\$85,080.77	\$0.00	\$0.00
A	2112-1-3341	Servicios de capacitación	\$0.00	\$0.00	\$2,500.00	\$2,500.00	\$0.00	\$0.00
A	2112-1-3361	Servicios de apoyo administrativo, fotocopiado e impresión	\$0.00	\$0.00	\$2,009.00	\$2,009.00	\$0.00	\$0.00





**INSTITUTO ELECTORAL DE COAHUILA  
COAHUILA DE ZARAGOZA**

**Balanza de Comprobación del 01/ene./2017 al 31/mar./2017**

Fecha y 17/abr./2017

Usr: javier

01:41 p. m.

Nat.	Cuenta	Nombre de la cuenta	DEUDOR	ACREEDOR	DEUDOR	ACREEDOR	DEUDOR	ACREEDOR
A	2112-1-3411	Servicios financieros y bancarios	\$0.00	\$0.00	\$5,177.22	\$5,177.22	\$0.00	\$0.00
A	2112-1-3511	Conservación y mantenimiento menor de inmuebles	\$0.00	\$0.00	\$2,045.40	\$2,045.40	\$0.00	\$0.00
A	2112-1-3551	Reparación y mantenimiento de equipo de transporte	\$0.00	\$0.00	\$556.80	\$556.80	\$0.00	\$0.00
A	2112-1-3581	Servicios de limpieza y manejo de desechos	\$0.00	\$0.00	\$330.00	\$330.00	\$0.00	\$0.00
A	2112-1-3711	Pasajes aéreos	\$0.00	\$0.00	\$5,457.10	\$5,457.10	\$0.00	\$0.00
A	2112-1-3751	Viáticos en el país	\$0.00	\$0.00	\$26,745.18	\$26,745.18	\$0.00	\$0.00
A	2112-1-3821	Gastos de orden social y cultural	\$0.00	\$0.00	\$260.00	\$260.00	\$0.00	\$0.00
A	2112-1-3851	Gastos de representación	\$0.00	\$0.00	\$3,080.01	\$3,080.01	\$0.00	\$0.00
A	2112-1-3921	Impuestos y derechos	\$0.00	\$0.00	\$32,624.00	\$32,624.00	\$0.00	\$0.00
A	2112-1-3951	Penas, multas, accesorios y actualizaciones	\$0.00	\$0.00	\$1,238.15	\$1,238.15	\$0.00	\$0.00
A	2112-2	Deudas por Adquisición de Bienes Inmuebles, Muebles e Intangibles por Pagar a CP	\$0.00	\$0.00	\$2,554,529.26	\$2,554,529.26	\$0.00	\$0.00
A	2112-2-000065	OFICENTRO DE MEXICO S.A. DE C.V.	\$0.00	\$0.00	\$5,990.24	\$5,990.24	\$0.00	\$0.00
A	2112-2-000407	COAHUILA MOTORS SA DE CV	\$0.00	\$0.00	\$1,488,600.00	\$1,488,600.00	\$0.00	\$0.00
A	2112-2-000444	COMERCIALIZADORA E INTEGRADORA HAS SA DE CV	\$0.00	\$0.00	\$1,011,726.98	\$1,011,726.98	\$0.00	\$0.00
A	2112-2-000466	IMAGEN GRAFICA APLICADA SA DE CV	\$0.00	\$0.00	\$17,632.00	\$17,632.00	\$0.00	\$0.00
A	2112-2-000514	MADERARTE INDUSTRIAL SA DE CV	\$0.00	\$0.00	\$14,000.04	\$14,000.04	\$0.00	\$0.00
A	2112-2-5151	Equipo de cómputo y de tecnología de la información	\$0.00	\$0.00	\$4,489.00	\$4,489.00	\$0.00	\$0.00
A	2112-2-5651	Equipo de comunicación y telecomunicación	\$0.00	\$0.00	\$12,091.00	\$12,091.00	\$0.00	\$0.00
A	2115	TRANSFERENCIAS OTORGADAS POR PAGAR A CORTO PLAZO	\$0.00	\$0.00	\$101,744,605.57	\$101,744,605.87	\$0.00	\$0.30
A	2115-0001	Asignaciones por pagar a Partidos Políticos	\$0.00	\$0.00	\$0.00	\$0.30	\$0.00	\$0.30
A	2115-4471	Ayudas sociales a entidades de interés público	\$0.00	\$0.00	\$101,744,605.57	\$101,744,605.57	\$0.00	\$0.00
A	2117	RETENCIONES Y CONTRIBUCIONES POR PAGAR A CORTO PLAZO	\$0.00	\$0.00	\$5,778,961.76	\$7,453,857.86	\$0.00	\$1,674,896.10
A	2117-001	ISR RETENCIONES POR SUELDOS	\$0.00	\$0.00	\$4,388,871.00	\$5,213,623.28	\$0.00	\$824,752.28
A	2117-002	ISR RETENCIONES POR SERVICIOS PROFESIONALES (HONORARIOS)	\$0.00	\$0.00	\$31,671.00	\$41,224.69	\$0.00	\$9,553.69
A	2117-003	IMSS	\$0.00	\$0.00	\$22,881.47	\$201,332.11	\$0.00	\$178,450.64
A	2117-003-01	IMSS APORTACION TRABAJADORES	\$0.00	\$0.00	\$22,881.47	\$201,332.11	\$0.00	\$178,450.64
A	2117-004	RCV	\$0.00	\$0.00	\$33,626.38	-\$1,368.35	\$0.00	-\$34,994.73
A	2117-004-01	RETIRO CESANTIA Y VEJEZ	\$0.00	\$0.00	\$33,626.38	-\$1,368.35	\$0.00	-\$34,994.73
A	2117-005	DESC. PLACAS Y TENENCIA	\$0.00	\$0.00	\$0.00	\$8,200.78	\$0.00	\$8,200.78
A	2117-005-01	DESC. PLACAS Y TENENCIA	\$0.00	\$0.00	\$0.00	\$8,200.78	\$0.00	\$8,200.78
A	2117-006	INFONAVIT	\$0.00	\$0.00	\$23,202.91	\$64,487.40	\$0.00	\$41,284.49
A	2117-006-01	INFONAVIT APORTACION TRABAJADOR	\$0.00	\$0.00	\$23,202.91	\$64,487.40	\$0.00	\$41,284.49
A	2117-007	ISR RETENCIONES POR ARRENDAMIENTOS	\$0.00	\$0.00	\$78,507.00	\$119,162.21	\$0.00	\$40,655.21
A	2117-008	ISR RETENCIONES ASIMILADOS A SALARIOS	\$0.00	\$0.00	\$1,200,202.00	\$1,807,195.74	\$0.00	\$606,993.74
A	2119	OTRAS CUENTAS POR PAGAR A CORTO PLAZO	\$0.00	\$0.00	\$14,576.68	\$14,576.70	\$0.00	\$0.02
A	2119-01	ACREEDORES	\$0.00	\$0.00	\$14,576.68	\$14,576.70	\$0.00	\$0.02
A	2119-01-01	LILIA ELENA GUERRERO OROZCO	\$0.00	\$0.00	\$14,576.68	\$14,576.70	\$0.00	\$0.02
A	2160	FONDOS Y BIENES DE TERCEROS EN GARANTÍA Y/O ADMINISTRACIÓN A CORTO PLAZO	\$0.00	\$0.00	\$2,648,569.65	\$2,648,569.65	\$0.00	\$0.00
A	2165	OTROS FONDOS DE TERCEROS EN GARANTÍA Y/O ADMINISTRACIÓN A CORTO PLAZO	\$0.00	\$0.00	\$2,648,569.65	\$2,648,569.65	\$0.00	\$0.00
A	2165-01	FONDOS DE TERCEROS POR SANCIONES ECONOMICAS	\$0.00	\$0.00	\$2,648,569.65	\$2,648,569.65	\$0.00	\$0.00
A	2165-01-01	SANCIONES ECONOMICAS POR ACTIVIDADES ORDINARIAS	\$0.00	\$0.00	\$2,648,569.65	\$2,648,569.65	\$0.00	\$0.00
A	2165-01-01-01	PARTIDO REVOLUCIONARIO INSTITUCIONAL	\$0.00	\$0.00	\$1,063,060.75	\$1,063,060.75	\$0.00	\$0.00
A	2165-01-01-02	PARTIDO ACCION NACIONAL	\$0.00	\$0.00	\$56,671.72	\$56,671.72	\$0.00	\$0.00





# INSTITUTO ELECTORAL DE COAHUILA COAHUILA DE ZARAGOZA

Balanza de Comprobación del 01/ene./2017 al 31/mar./2017

Fecha y 17/abr./2017

01:41 p. m.

Usr: javier

Nat.	Cuenta	Nombre de la cuenta	DEUDOR	ACREEDOR	DEUDOR	ACREEDOR	DEUDOR	ACREEDOR
A	2165-01-01-03	PARTIDO DE LA REVOLUCION DEMOCRATICA	\$0.00	\$0.00	\$59,364.04	\$59,364.04	\$0.00	\$0.00
A	2165-01-01-04	PARTIDO UNIDAD DEMOCRATICA DE COAHUILA	\$0.00	\$0.00	\$34,538.93	\$34,538.93	\$0.00	\$0.00
A	2165-01-01-05	PARTIDO NUEVA ALIANZA	\$0.00	\$0.00	\$304,761.07	\$304,761.07	\$0.00	\$0.00
A	2165-01-01-06	SOCIALDEMOCRATA INDEPENDIENTE PARTIDO POLITICO DE COAHUILA	\$0.00	\$0.00	\$270,207.96	\$270,207.96	\$0.00	\$0.00
A	2165-01-01-07	PARTIDO PRIMERO COAHUILA	\$0.00	\$0.00	\$632,101.80	\$632,101.80	\$0.00	\$0.00
A	2165-01-01-08	PARTIDO DE LA REVOLUCION COAHUILENSE	\$0.00	\$0.00	\$31,979.01	\$31,979.01	\$0.00	\$0.00
A	2165-01-01-09	PARTIDO ENCUENTRO SOCIAL	\$0.00	\$0.00	\$35,530.40	\$35,530.40	\$0.00	\$0.00
A	2165-01-01-10	PARTIDO CAMPESINO POPULAR	\$0.00	\$0.00	\$160,353.97	\$160,353.97	\$0.00	\$0.00
A	2200	PASIVO NO CIRCULANTE	\$0.00	\$0.00	\$0.00	\$3,028,206.71	\$0.00	\$3,028,206.71
A	2250	FONDOS Y BIENES DE TERCEROS EN GARANTÍA Y/O ADMINISTRACIÓN A LARGO PLAZO	\$0.00	\$0.00	\$0.00	\$2,916,652.99	\$0.00	\$2,916,652.99
A	2255	OTROS FONDOS DE TERCEROS EN GARANTÍA Y/O ADMINISTRACIÓN A LARGO PLAZO	\$0.00	\$0.00	\$0.00	\$2,916,652.99	\$0.00	\$2,916,652.99
A	2255-001	RETENCION FONDO DE AHORRO	\$0.00	\$0.00	\$0.00	\$1,802,615.10	\$0.00	\$1,802,615.10
A	2255-001-001	GABRIELA MARIA DE LEON FARIAS	\$0.00	\$0.00	\$0.00	\$243,199.88	\$0.00	\$243,199.88
A	2255-001-002	KARLA VERONICA FELIX NEIRA	\$0.00	\$0.00	\$0.00	\$243,199.88	\$0.00	\$243,199.88
A	2255-001-003	ALEJANDRO GONZALEZ ESTRADA	\$0.00	\$0.00	\$0.00	\$243,199.88	\$0.00	\$243,199.88
A	2255-001-004	LARISSA RUTH PINEDA DIAZ	\$0.00	\$0.00	\$0.00	\$243,199.88	\$0.00	\$243,199.88
A	2255-001-005	RENE DE LA GARZA GIACOMAN	\$0.00	\$0.00	\$0.00	\$243,199.88	\$0.00	\$243,199.88
A	2255-001-006	MARIA DE LOS ANGELES LOPEZ MARTINEZ	\$0.00	\$0.00	\$0.00	\$243,199.88	\$0.00	\$243,199.88
A	2255-001-007	GUSTAVO ALBERTO ESPINOSA PADRON	\$0.00	\$0.00	\$0.00	\$243,199.85	\$0.00	\$243,199.85
A	2255-001-008	FRANCISCO JAVIER TORRES RODRIGUEZ	\$0.00	\$0.00	\$0.00	\$51,326.93	\$0.00	\$51,326.93
A	2255-001-009	JOSE LUIS GONZALEZ JAIME	\$0.00	\$0.00	\$0.00	\$48,889.04	\$0.00	\$48,889.04
A	2255-002	APORTACION PATRONAL FONDO DE AHORRO	\$0.00	\$0.00	\$0.00	\$1,045,666.02	\$0.00	\$1,045,666.02
A	2255-002-001	GABRIELA MARIA DE LEON FARIAS	\$0.00	\$0.00	\$0.00	\$149,380.86	\$0.00	\$149,380.86
A	2255-002-002	KARLA VERONICA FELIX NEIRA	\$0.00	\$0.00	\$0.00	\$149,380.86	\$0.00	\$149,380.86
A	2255-002-003	ALEJANDRO GONZALEZ ESTRADA	\$0.00	\$0.00	\$0.00	\$149,380.86	\$0.00	\$149,380.86
A	2255-002-004	LARISSA RUTH PINEDA DIAZ	\$0.00	\$0.00	\$0.00	\$149,380.86	\$0.00	\$149,380.86
A	2255-002-005	RENE DE LA GARZA GIACOMAN	\$0.00	\$0.00	\$0.00	\$149,380.86	\$0.00	\$149,380.86
A	2255-002-006	MARIA DE LOS ANGELES LOPEZ MARTINEZ	\$0.00	\$0.00	\$0.00	\$149,380.86	\$0.00	\$149,380.86
A	2255-002-007	GUSTAVO ALBERTO ESPINOSA PADRON	\$0.00	\$0.00	\$0.00	\$149,380.86	\$0.00	\$149,380.86
A	2255-003	PRODUTOS FINANCIEROS CTAS. FONDO DE AHORRO	\$0.00	\$0.00	\$0.00	\$68,371.87	\$0.00	\$68,371.87
A	2255-003-001	2046651488 GABRIELA MARIA DE LEON FARIAS	\$0.00	\$0.00	\$0.00	\$9,767.41	\$0.00	\$9,767.41
A	2255-003-002	2046651496 KARLA VERONICA FELIX NEIRA	\$0.00	\$0.00	\$0.00	\$9,767.41	\$0.00	\$9,767.41
A	2255-003-003	2046651429 ALEJANDRO GONZALEZ ESTRADA	\$0.00	\$0.00	\$0.00	\$9,767.41	\$0.00	\$9,767.41
A	2255-003-004	2046651526 LARISSA RUTH PINEDA DIAZ	\$0.00	\$0.00	\$0.00	\$9,767.41	\$0.00	\$9,767.41
A	2255-003-005	2046651445 RENE DE LA GARZA GIACOMAN	\$0.00	\$0.00	\$0.00	\$9,767.41	\$0.00	\$9,767.41
A	2255-003-006	2046669492 MARIA DE LOS ANGELES LOPEZ MARTINEZ	\$0.00	\$0.00	\$0.00	\$9,767.41	\$0.00	\$9,767.41
A	2255-003-007	2046651461 GUSTAVO ALBERTO ESPINOSA PADRON	\$0.00	\$0.00	\$0.00	\$9,767.41	\$0.00	\$9,767.41
A	2260	PROVISIONES A LARGO PLAZO	\$0.00	\$0.00	\$0.00	\$111,553.72	\$0.00	\$111,553.72
A	2263	PROVISIÓN PARA CONTINGENCIAS A LARGO PLAZO	\$0.00	\$0.00	\$0.00	\$111,553.72	\$0.00	\$111,553.72
A	2263-001	CONTINGENCIAS LABORALES	\$0.00	\$0.00	\$0.00	\$111,553.72	\$0.00	\$111,553.72
A	3000	HACIENDA PÚBLICA/ PATRIMONIO	\$0.00	\$0.00	\$1,091,027.04	\$8,003,930.62	\$0.00	\$6,912,903.58
A	3200	HACIENDA PÚBLICA /PATRIMONIO GENERADO	\$0.00	\$0.00	\$1,091,027.04	\$8,003,930.62	\$0.00	\$6,912,903.58
A	3220	RESULTADOS DE EJERCICIOS ANTERIORES	\$0.00	\$0.00	\$0.00	\$8,100,667.68	\$0.00	\$8,100,667.68
A	3220-2016	Resultado del Ejercicio 2016	\$0.00	\$0.00	\$0.00	\$8,100,667.68	\$0.00	\$8,100,667.68





**INSTITUTO ELECTORAL DE COAHUILA  
COAHUILA DE ZARAGOZA**

**Balanza de Comprobación del 01/ene./2017 al 31/mar./2017**

**Cuentas de Mayor con saldo y/o movimientos. (De la cuenta: 1000 a la 9000)**

Usr: javier

Fecha y 17/abr./2017

Rep: rptBalanzaComprobacion

01:41 p. m.

Nat.	Cuenta	Nombre de la cuenta	DEUDOR	ACREEDOR	DEUDOR	ACREEDOR	DEUDOR	ACREEDOR
A	3250	RECTIFICACIONES DE RESULTADOS DE EJERCICIOS ANTERIORES	\$0.00	\$0.00	\$1,091,027.04	-\$96,737.06	\$0.00	-\$1,187,764.10
A	3252	CAMBIOS POR ERRORES CONTABLES	\$0.00	\$0.00	\$1,091,027.04	-\$96,737.06	\$0.00	-\$1,187,764.10
A	3252-01	CAMBIOS POR ERRORES CONTABLES	\$0.00	\$0.00	\$1,091,027.04	-\$96,737.06	\$0.00	-\$1,187,764.10
A	4000	INGRESOS Y OTROS BENEFICIOS	\$0.00	\$0.00	\$0.00	\$227,188,318.70	\$0.00	\$227,188,318.70
A	4200	PARTICIPACIONES, APORTACIONES, TRANSFERENCIAS, ASIGNACIONES, SUBSIDIOS Y OTRAS AYUDAS	\$0.00	\$0.00	\$0.00	\$227,184,187.52	\$0.00	\$227,184,187.52
A	4220	TRANSFERENCIAS, ASIGNACIONES, SUBSIDIOS Y OTRAS AYUDAS	\$0.00	\$0.00	\$0.00	\$227,184,187.52	\$0.00	\$227,184,187.52
A	4221	TRANSFERENCIAS INTERNAS Y ASIGNACIONES DEL SECTOR PÚBLICO	\$0.00	\$0.00	\$0.00	\$227,184,187.52	\$0.00	\$227,184,187.52
A	4221-01	TRANSFERENCIAS	\$0.00	\$0.00	\$0.00	\$227,184,187.52	\$0.00	\$227,184,187.52
A	4221-01-01	ORDINARIAS	\$0.00	\$0.00	\$0.00	\$227,184,187.52	\$0.00	\$227,184,187.52
A	4300	OTROS INGRESOS Y BENEFICIOS	\$0.00	\$0.00	\$0.00	\$4,131.18	\$0.00	\$4,131.18
A	4310	INGRESOS FINANCIEROS	\$0.00	\$0.00	\$0.00	\$4,131.18	\$0.00	\$4,131.18
A	4311	INTERESES GANADOS DE VALORES, CRÉDITOS, BONOS Y OTROS	\$0.00	\$0.00	\$0.00	\$4,131.18	\$0.00	\$4,131.18
A	4311-01	BBVA BANCOMER	\$0.00	\$0.00	\$0.00	\$4,131.18	\$0.00	\$4,131.18
A	4311-01-01	0105832039 CTA. GTS. CORRIENTE	\$0.00	\$0.00	\$0.00	\$4,090.78	\$0.00	\$4,090.78
A	4311-01-03	0105903238 GASTOS DE REPRESENTACION	\$0.00	\$0.00	\$0.00	\$37.61	\$0.00	\$37.61
A	4311-01-04	0105902967 CONTINGENCIAS LABORALES	\$0.00	\$0.00	\$0.00	\$2.79	\$0.00	\$2.79
D	5000	GASTOS Y OTRAS PÉRDIDAS	\$0.00	\$0.00	\$161,381,837.12	\$0.00	\$161,381,837.12	\$0.00
D	5100	GASTOS DE FUNCIONAMIENTO	\$0.00	\$0.00	\$59,637,231.55	\$0.00	\$59,637,231.55	\$0.00
D	5110	SERVICIOS PERSONALES	\$0.00	\$0.00	\$28,559,877.72	\$0.00	\$28,559,877.72	\$0.00
D	5111	REMUNERACIONES AL PERSONAL DE CARÁCTER PERMANENTE	\$0.00	\$0.00	\$5,185,548.69	\$0.00	\$5,185,548.69	\$0.00
D	5111-1131	Sueldos base al personal permanente	\$0.00	\$0.00	\$5,185,548.69	\$0.00	\$5,185,548.69	\$0.00
D	5112	REMUNERACIONES AL PERSONAL DE CARÁCTER TRANSITORIO	\$0.00	\$0.00	\$13,068,719.46	\$0.00	\$13,068,719.46	\$0.00
D	5112-1221	Sueldos base al personal eventual	\$0.00	\$0.00	\$13,068,719.46	\$0.00	\$13,068,719.46	\$0.00
D	5113	REMUNERACIONES ADICIONALES Y ESPECIALES	\$0.00	\$0.00	\$5,780,012.86	\$0.00	\$5,780,012.86	\$0.00
D	5113-1321	Primas de vacaciones, dominical y gratificación de fin de año	\$0.00	\$0.00	\$10,877.72	\$0.00	\$10,877.72	\$0.00
D	5113-1341	Compensaciones	\$0.00	\$0.00	\$5,769,135.14	\$0.00	\$5,769,135.14	\$0.00
D	5114	SEGURIDAD SOCIAL	\$0.00	\$0.00	\$1,082,352.35	\$0.00	\$1,082,352.35	\$0.00
D	5114-1411	Aportaciones de seguridad social	\$0.00	\$0.00	\$348,509.81	\$0.00	\$348,509.81	\$0.00
D	5114-1421	Aportaciones a fondos de vivienda	\$0.00	\$0.00	\$195,004.64	\$0.00	\$195,004.64	\$0.00
D	5114-1431	Aportaciones al sistema para el retiro	\$0.00	\$0.00	\$207,856.12	\$0.00	\$207,856.12	\$0.00
D	5114-1441	Aportaciones para seguros	\$0.00	\$0.00	\$330,981.78	\$0.00	\$330,981.78	\$0.00
D	5116	PAGO DE ESTÍMULOS A SERVIDORES PÚBLICOS	\$0.00	\$0.00	\$3,443,244.36	\$0.00	\$3,443,244.36	\$0.00
D	5116-1711	Estímulos	\$0.00	\$0.00	\$3,443,244.36	\$0.00	\$3,443,244.36	\$0.00
D	5120	MATERIALES Y SUMINISTROS	\$0.00	\$0.00	\$21,254,842.82	\$0.00	\$21,254,842.82	\$0.00
D	5121	MATERIALES DE ADMINISTRACIÓN, EMISIÓN DE DOCUMENTOS Y ARTÍCULOS OFICIALES	\$0.00	\$0.00	\$19,825,388.23	\$0.00	\$19,825,388.23	\$0.00
D	5121-2111	Materiales, útiles y equipos menores de oficina	\$0.00	\$0.00	\$249,913.45	\$0.00	\$249,913.45	\$0.00
D	5121-2121	Materiales y útiles de impresión y reproducción	\$0.00	\$0.00	\$257,583.32	\$0.00	\$257,583.32	\$0.00
D	5121-2141	Materiales, útiles y equipos menores de tecnologías de la información y comunicaciones	\$0.00	\$0.00	\$3,201.60	\$0.00	\$3,201.60	\$0.00
D	5121-2151	Material impreso e información digital	\$0.00	\$0.00	\$19,245,992.69	\$0.00	\$19,245,992.69	\$0.00
D	5121-2161	Material de limpieza	\$0.00	\$0.00	\$68,697.17	\$0.00	\$68,697.17	\$0.00





Usr: javier

Rep: rptBalanzaComprobacion

# INSTITUTO ELECTORAL DE COAHUILA COAHUILA DE ZARAGOZA

**Balanza de Comprobación del 01/ene./2017 al 31/mar./2017**

Fecha y 17/abr./2017

**Cuentas de Mayor con saldo y/o movimientos. (De la cuenta: 1000 a la 9000)**

01:41 p. m.

Nat.	Cuenta	Nombre de la cuenta	DEUDOR	ACREEDOR	DEUDOR	ACREEDOR	DEUDOR	ACREEDOR
D	5122	ALIMENTOS Y UTENSILIOS	\$0.00	\$0.00	\$630,477.48	\$0.00	\$630,477.48	\$0.00
D	5122-2211	Productos alimenticios para personas	\$0.00	\$0.00	\$626,353.06	\$0.00	\$626,353.06	\$0.00
D	5122-2231	Utensilios para el servicio de alimentación	\$0.00	\$0.00	\$4,124.42	\$0.00	\$4,124.42	\$0.00
D	5124	MATERIALES Y ARTÍCULOS DE CONSTRUCCIÓN Y DE REPARACIÓN	\$0.00	\$0.00	\$491,912.88	\$0.00	\$491,912.88	\$0.00
D	5124-2461	Material eléctrico y electrónico	\$0.00	\$0.00	\$487,474.27	\$0.00	\$487,474.27	\$0.00
D	5124-2481	Materiales complementarios	\$0.00	\$0.00	\$206.80	\$0.00	\$206.80	\$0.00
D	5124-2491	Otros materiales y artículos de construcción y reparación	\$0.00	\$0.00	\$4,231.81	\$0.00	\$4,231.81	\$0.00
D	5125	PRODUCTOS QUÍMICOS, FARMACÉUTICOS Y DE LABORATORIO	\$0.00	\$0.00	\$809.80	\$0.00	\$809.80	\$0.00
D	5125-2531	Medicinas y productos farmacéuticos	\$0.00	\$0.00	\$809.80	\$0.00	\$809.80	\$0.00
D	5126	COMBUSTIBLES, LUBRICANTES Y ADITIVOS	\$0.00	\$0.00	\$237,307.03	\$0.00	\$237,307.03	\$0.00
D	5126-2611	Combustibles, lubricantes y aditivos	\$0.00	\$0.00	\$237,307.03	\$0.00	\$237,307.03	\$0.00
D	5127	VESTUARIO, BLANCOS, PRENDAS DE PROTECCIÓN Y ARTÍCULOS DEPORTIVOS	\$0.00	\$0.00	\$1,680.00	\$0.00	\$1,680.00	\$0.00
D	5127-2711	Vestuario y uniformes	\$0.00	\$0.00	\$1,680.00	\$0.00	\$1,680.00	\$0.00
D	5129	HERRAMIENTAS, REFACCIONES Y ACCESORIOS MENORES	\$0.00	\$0.00	\$67,267.40	\$0.00	\$67,267.40	\$0.00
D	5129-2911	Herramientas menores	\$0.00	\$0.00	\$4,563.13	\$0.00	\$4,563.13	\$0.00
D	5129-2921	Refacciones y accesorios menores de edificios	\$0.00	\$0.00	\$29,726.39	\$0.00	\$29,726.39	\$0.00
D	5129-2941	Refacciones y accesorios menores de equipo de cómputo y tecnologías de la información	\$0.00	\$0.00	\$32,977.88	\$0.00	\$32,977.88	\$0.00
D	5130	SERVICIOS GENERALES	\$0.00	\$0.00	\$9,822,511.01	\$0.00	\$9,822,511.01	\$0.00
D	5131	SERVICIOS BÁSICOS	\$0.00	\$0.00	\$447,232.33	\$0.00	\$447,232.33	\$0.00
D	5131-3111	Energía eléctrica	\$0.00	\$0.00	\$142,244.95	\$0.00	\$142,244.95	\$0.00
D	5131-3131	Agua	\$0.00	\$0.00	\$32,588.38	\$0.00	\$32,588.38	\$0.00
D	5131-3141	Telefonía tradicional	\$0.00	\$0.00	\$58,129.63	\$0.00	\$58,129.63	\$0.00
D	5131-3151	Telefonía celular	\$0.00	\$0.00	\$115,274.89	\$0.00	\$115,274.89	\$0.00
D	5131-3161	Servicios de telecomunicaciones y satélites	\$0.00	\$0.00	\$4,640.00	\$0.00	\$4,640.00	\$0.00
D	5131-3171	Servicios de acceso de Internet, redes y procesamiento de información	\$0.00	\$0.00	\$47,351.74	\$0.00	\$47,351.74	\$0.00
D	5131-3181	Servicios postales y telegráficos	\$0.00	\$0.00	\$47,002.74	\$0.00	\$47,002.74	\$0.00
D	5132	SERVICIOS DE ARRENDAMIENTO	\$0.00	\$0.00	\$2,631,228.00	\$0.00	\$2,631,228.00	\$0.00
D	5132-3221	Arrendamiento de edificios	\$0.00	\$0.00	\$2,495,606.37	\$0.00	\$2,495,606.37	\$0.00
D	5132-3231	Arrendamiento de mobiliario y equipo de administración, educacional y recreativo	\$0.00	\$0.00	\$1,269.16	\$0.00	\$1,269.16	\$0.00
D	5132-3261	Arrendamiento de maquinaria, otros equipos y herramientas	\$0.00	\$0.00	\$99,553.00	\$0.00	\$99,553.00	\$0.00
D	5132-3271	Arrendamiento de activos intangibles	\$0.00	\$0.00	\$34,799.47	\$0.00	\$34,799.47	\$0.00
D	5133	SERVICIOS PROFESIONALES, CIENTÍFICOS Y TÉCNICOS Y OTROS SERVICIOS	\$0.00	\$0.00	\$1,200,796.23	\$0.00	\$1,200,796.23	\$0.00
D	5133-3311	Servicios legales, de contabilidad, auditoría y relacionados	\$0.00	\$0.00	\$453,665.79	\$0.00	\$453,665.79	\$0.00
D	5133-3331	Servicios de consultoría administrativa, procesos, técnica y en tecnologías de la información	\$0.00	\$0.00	\$7,841.60	\$0.00	\$7,841.60	\$0.00
D	5133-3341	Servicios de capacitación	\$0.00	\$0.00	\$78,995.19	\$0.00	\$78,995.19	\$0.00
D	5133-3361	Servicios de apoyo administrativo, fotocopiado e impresión	\$0.00	\$0.00	\$449,173.65	\$0.00	\$449,173.65	\$0.00
D	5133-3381	Servicios de vigilancia	\$0.00	\$0.00	\$211,120.00	\$0.00	\$211,120.00	\$0.00
D	5134	SERVICIOS FINANCIEROS, BANCARIOS Y COMERCIALES	\$0.00	\$0.00	\$36,968.70	\$0.00	\$36,968.70	\$0.00
D	5134-3411	Servicios financieros y bancarios	\$0.00	\$0.00	\$5,177.22	\$0.00	\$5,177.22	\$0.00
D	5134-3451	Seguro de bienes patrimoniales	\$0.00	\$0.00	\$19,959.48	\$0.00	\$19,959.48	\$0.00
D	5134-3471	Fletes y maniobras	\$0.00	\$0.00	\$11,832.00	\$0.00	\$11,832.00	\$0.00





**INSTITUTO ELECTORAL DE COAHUILA  
COAHUILA DE ZARAGOZA**

**Balanza de Comprobación del 01/ene./2017 al 31/mar./2017**

Fecha y 17/abr./2017

Usr: javier

Rep: rptBalanzaComprobacion

**Cuentas de Mayor con saldo y/o movimientos. (De la cuenta: 1000 a la 9000)**

01:41 p. m.

Nat.	Cuenta	Nombre de la cuenta	DEUDOR	ACREEDOR	DEUDOR	ACREEDOR	DEUDOR	ACREEDOR
D	5135	SERVICIOS DE INSTALACIÓN, REPARACIÓN, MANTENIMIENTO Y CONSERVACIÓN	\$0.00	\$0.00	\$950,843.79	\$0.00	\$950,843.79	\$0.00
D	5135-3511	Conservación y mantenimiento menor de inmuebles	\$0.00	\$0.00	\$592,952.17	\$0.00	\$592,952.17	\$0.00
D	5135-3521	Instalación, reparación y mantenimiento de mobiliario y equipo de administración, educacional y recreativo	\$0.00	\$0.00	\$23,780.00	\$0.00	\$23,780.00	\$0.00
D	5135-3531	Instalación, reparación y mantenimiento de equipo de cómputo y tecnologías de la información	\$0.00	\$0.00	\$140,824.00	\$0.00	\$140,824.00	\$0.00
D	5135-3551	Reparación y mantenimiento de equipo de transporte	\$0.00	\$0.00	\$59,102.32	\$0.00	\$59,102.32	\$0.00
D	5135-3581	Servicios de limpieza y manejo de desechos	\$0.00	\$0.00	\$134,185.30	\$0.00	\$134,185.30	\$0.00
D	5136	SERVICIOS DE COMUNICACIÓN SOCIAL Y PUBLICIDAD	\$0.00	\$0.00	\$2,846,230.10	\$0.00	\$2,846,230.10	\$0.00
D	5136-3611	Difusión por radio, televisión y otros medios de mensajes sobre programas y actividades gubernamentales	\$0.00	\$0.00	\$2,294,116.15	\$0.00	\$2,294,116.15	\$0.00
D	5136-3691	Otros servicios de información	\$0.00	\$0.00	\$552,113.95	\$0.00	\$552,113.95	\$0.00
D	5137	SERVICIOS DE TRASLADO Y VIÁTICOS	\$0.00	\$0.00	\$1,118,219.80	\$0.00	\$1,118,219.80	\$0.00
D	5137-3711	Pasajes aéreos	\$0.00	\$0.00	\$330,156.09	\$0.00	\$330,156.09	\$0.00
D	5137-3721	Pasajes terrestres	\$0.00	\$0.00	\$117,717.96	\$0.00	\$117,717.96	\$0.00
D	5137-3751	Viáticos en el país	\$0.00	\$0.00	\$625,159.12	\$0.00	\$625,159.12	\$0.00
D	5137-3761	Viáticos en el extranjero	\$0.00	\$0.00	\$45,186.63	\$0.00	\$45,186.63	\$0.00
D	5138	SERVICIOS OFICIALES	\$0.00	\$0.00	\$557,129.91	\$0.00	\$557,129.91	\$0.00
D	5138-3811	Gastos de ceremonial	\$0.00	\$0.00	\$1,740.00	\$0.00	\$1,740.00	\$0.00
D	5138-3821	Gastos de orden social y cultural	\$0.00	\$0.00	\$7,336.00	\$0.00	\$7,336.00	\$0.00
D	5138-3831	Congresos y convenciones	\$0.00	\$0.00	\$541,977.90	\$0.00	\$541,977.90	\$0.00
D	5138-3851	Gastos de representación	\$0.00	\$0.00	\$6,076.01	\$0.00	\$6,076.01	\$0.00
D	5139	OTROS SERVICIOS GENERALES	\$0.00	\$0.00	\$33,862.15	\$0.00	\$33,862.15	\$0.00
D	5139-3921	Impuestos y derechos	\$0.00	\$0.00	\$32,624.00	\$0.00	\$32,624.00	\$0.00
D	5139-3951	Penas, multas, accesorios y actualizaciones	\$0.00	\$0.00	\$1,238.15	\$0.00	\$1,238.15	\$0.00
D	5200	TRANSFERENCIAS, ASIGNACIONES, SUBSIDIOS Y OTRAS AYUDAS	\$0.00	\$0.00	\$101,744,605.57	\$0.00	\$101,744,605.57	\$0.00
D	5240	AYUDAS SOCIALES	\$0.00	\$0.00	\$101,744,605.57	\$0.00	\$101,744,605.57	\$0.00
D	5243	AYUDAS SOCIALES A INSTITUCIONES	\$0.00	\$0.00	\$101,744,605.57	\$0.00	\$101,744,605.57	\$0.00
D	5243-4471	Ayudas sociales a entidades de interés público	\$0.00	\$0.00	\$101,744,605.57	\$0.00	\$101,744,605.57	\$0.00
D	8000	CUENTAS DE ORDEN PRESUPUESTARIAS	\$0.00	\$0.00	\$2,014,013,329.80	\$2,014,013,329.80	\$0.00	\$0.00
D	8100	LEY DE INGRESOS	\$0.00	\$0.00	\$829,204,124.07	\$829,204,124.07	\$0.00	\$0.00
D	8110	LEY DE INGRESOS ESTIMADA	\$0.00	\$0.00	\$374,835,749.03	\$0.00	\$374,835,749.03	\$0.00
D	8110-91	Transferencias Internas y Asignaciones al Sector Público	\$0.00	\$0.00	\$374,835,749.03	\$0.00	\$374,835,749.03	\$0.00
D	8110-91-01	TRANSFERENCIAS	\$0.00	\$0.00	\$374,835,749.03	\$0.00	\$374,835,749.03	\$0.00
D	8110-91-01-01	ORDINARIAS	\$0.00	\$0.00	\$374,835,749.03	\$0.00	\$374,835,749.03	\$0.00
A	8120	LEY DE INGRESOS POR EJECUTAR	\$0.00	\$0.00	\$227,184,187.52	\$374,835,749.03	\$0.00	\$147,651,561.51
A	8120-91	Transferencias Internas y Asignaciones al Sector Público	\$0.00	\$0.00	\$227,184,187.52	\$374,835,749.03	\$0.00	\$147,651,561.51
A	8120-91-01	TRANSFERENCIAS	\$0.00	\$0.00	\$227,184,187.52	\$374,835,749.03	\$0.00	\$147,651,561.51
A	8120-91-01-01	ORDINARIAS	\$0.00	\$0.00	\$227,184,187.52	\$374,835,749.03	\$0.00	\$147,651,561.51
A	8140	LEY DE INGRESOS DEVENGADA	\$0.00	\$0.00	\$227,184,187.52	\$227,184,187.52	\$0.00	\$0.00
A	8140-91	Transferencias Internas y Asignaciones al Sector Público	\$0.00	\$0.00	\$227,184,187.52	\$227,184,187.52	\$0.00	\$0.00
A	8140-91-01	TRANSFERENCIAS	\$0.00	\$0.00	\$227,184,187.52	\$227,184,187.52	\$0.00	\$0.00
A	8140-91-01-01	ORDINARIAS	\$0.00	\$0.00	\$227,184,187.52	\$227,184,187.52	\$0.00	\$0.00
A	8150	LEY DE INGRESOS RECAUDADA	\$0.00	\$0.00	\$0.00	\$227,184,187.52	\$0.00	\$227,184,187.52
A	8150-91	Transferencias Internas y Asignaciones al Sector Público	\$0.00	\$0.00	\$0.00	\$227,184,187.52	\$0.00	\$227,184,187.52
A	8150-91-01	TRANSFERENCIAS	\$0.00	\$0.00	\$0.00	\$227,184,187.52	\$0.00	\$227,184,187.52





**INSTITUTO ELECTORAL DE COAHUILA  
COAHUILA DE ZARAGOZA**

**Balanza de Comprobación del 01/ene./2017 al 31/mar./2017**

Fecha y 17/abr./2017

Usr: javier

Rep: rptBalanzaComprobacion

**Cuentas de Mayor con saldo y/o movimientos. (De la cuenta: 1000 a la 9000)**

01:41 p. m.

Nat.	Cuenta	Nombre de la cuenta	DEUDOR	ACREEDOR	DEUDOR	ACREEDOR	DEUDOR	ACREEDOR
A	8150-91-01-01	ORDINARIAS	\$0.00	\$0.00	\$0.00	\$227,184,187.52	\$0.00	\$227,184,187.52
A	8200	PRESUPUESTO DE EGRESOS	\$0.00	\$0.00	\$1,184,809,205.73	\$1,184,809,205.73	\$0.00	\$0.00
A	8210	PRESUPUESTO DE EGRESOS APROBADO	\$0.00	\$0.00	\$0.00	\$374,835,749.03	\$0.00	\$374,835,749.03
A	8210-FIN-E01-1000-1711-1	Estímulos G. Corriente	\$0.00	\$0.00	\$0.00	\$2,882,174.05	\$0.00	\$2,882,174.05
A	8210-FIN-E01-1100-1711-1	Estímulos G. Corriente	\$0.00	\$0.00	\$0.00	\$982,882.80	\$0.00	\$982,882.80
A	8210-FIN-E01-1100-3611-1	Difusión por radio, televisión y otros medios de mensajes sobre programas y actividades gubernamentales G. Corriente	\$0.00	\$0.00	\$0.00	\$2,000,000.00	\$0.00	\$2,000,000.00
A	8210-FIN-E01-1200-1711-1	Estímulos G. Corriente	\$0.00	\$0.00	\$0.00	\$718,557.54	\$0.00	\$718,557.54
A	8210-FIN-E01-1200-3311-1	Servicios legales, de contabilidad, auditoría y relacionados G. Corriente	\$0.00	\$0.00	\$0.00	\$3,000,000.00	\$0.00	\$3,000,000.00
A	8210-FIN-E01-1200-3361-1	Servicios de apoyo administrativo, fotocopiado e impresión G. Corriente	\$0.00	\$0.00	\$0.00	\$65,000.00	\$0.00	\$65,000.00
A	8210-FIN-E01-1200-3711-1	Pasajes aéreos G. Corriente	\$0.00	\$0.00	\$0.00	\$100,000.00	\$0.00	\$100,000.00
A	8210-FIN-E01-1200-3751-1	Viáticos en el país G. Corriente	\$0.00	\$0.00	\$0.00	\$15,000.00	\$0.00	\$15,000.00
A	8210-FIN-E01-1300-1221-1	Sueldos base al personal eventual G. Corriente	\$0.00	\$0.00	\$0.00	\$72,000.00	\$0.00	\$72,000.00
A	8210-FIN-E01-1300-1711-1	Estímulos G. Corriente	\$0.00	\$0.00	\$0.00	\$655,815.84	\$0.00	\$655,815.84
A	8210-FIN-E01-1300-3751-1	Viáticos en el país G. Corriente	\$0.00	\$0.00	\$0.00	\$40,000.00	\$0.00	\$40,000.00
A	8210-FIN-E01-1300-3831-1	Congresos y convenciones G. Corriente	\$0.00	\$0.00	\$0.00	\$100,000.00	\$0.00	\$100,000.00
A	8210-FIN-E01-1400-1711-1	Estímulos G. Corriente	\$0.00	\$0.00	\$0.00	\$263,320.20	\$0.00	\$263,320.20
A	8210-FIN-E01-1500-1711-1	Estímulos G. Corriente	\$0.00	\$0.00	\$0.00	\$235,539.90	\$0.00	\$235,539.90
A	8210-FIN-E01-1600-1221-1	Sueldos base al personal eventual G. Corriente	\$0.00	\$0.00	\$0.00	\$647,500.00	\$0.00	\$647,500.00
A	8210-FIN-E01-1600-1711-1	Estímulos G. Corriente	\$0.00	\$0.00	\$0.00	\$162,431.94	\$0.00	\$162,431.94
A	8210-FIN-E01-1600-3751-1	Viáticos en el país G. Corriente	\$0.00	\$0.00	\$0.00	\$295,000.00	\$0.00	\$295,000.00
A	8210-FIN-E01-1700-1711-1	Estímulos G. Corriente	\$0.00	\$0.00	\$0.00	\$222,208.62	\$0.00	\$222,208.62
A	8210-FIN-E01-1700-2121-1	Materiales y útiles de impresión y reproducción G. Corriente	\$0.00	\$0.00	\$0.00	\$100,000.00	\$0.00	\$100,000.00
A	8210-FIN-E01-1700-3751-1	Viáticos en el país G. Corriente	\$0.00	\$0.00	\$0.00	\$40,000.00	\$0.00	\$40,000.00
A	8210-FIN-E01-1800-1711-1	Estímulos G. Corriente	\$0.00	\$0.00	\$0.00	\$178,580.52	\$0.00	\$178,580.52
A	8210-FIN-E01-1800-3751-1	Viáticos en el país G. Corriente	\$0.00	\$0.00	\$0.00	\$40,000.00	\$0.00	\$40,000.00
A	8210-FIN-E01-2100-1221-1	Sueldos base al personal eventual G. Corriente	\$0.00	\$0.00	\$0.00	\$6,123,248.44	\$0.00	\$6,123,248.44
A	8210-FIN-E01-2100-1711-1	Estímulos G. Corriente	\$0.00	\$0.00	\$0.00	\$1,504,735.74	\$0.00	\$1,504,735.74
A	8210-FIN-E01-2100-3471-1	Fletes y maniobras G. Corriente	\$0.00	\$0.00	\$0.00	\$70,000.00	\$0.00	\$70,000.00
A	8210-FIN-E01-2100-3511-1	Conservación y mantenimiento menor de inmuebles G. Corriente	\$0.00	\$0.00	\$0.00	\$500,000.00	\$0.00	\$500,000.00
A	8210-FIN-E01-2100-3521-1	Instalación, reparación y mantenimiento de mobiliario y equipo de administración, educacional y recreativo G. Corriente	\$0.00	\$0.00	\$0.00	\$100,000.00	\$0.00	\$100,000.00
A	8210-FIN-E01-2100-3551-1	Reparación y mantenimiento de equipo de transporte G. Corriente	\$0.00	\$0.00	\$0.00	\$100,000.00	\$0.00	\$100,000.00
A	8210-FIN-E01-2200-1711-1	Estímulos G. Corriente	\$0.00	\$0.00	\$0.00	\$737,139.96	\$0.00	\$737,139.96
A	8210-FIN-E01-2200-3751-1	Viáticos en el país G. Corriente	\$0.00	\$0.00	\$0.00	\$55,000.00	\$0.00	\$55,000.00
A	8210-FIN-E01-2300-1711-1	Estímulos G. Corriente	\$0.00	\$0.00	\$0.00	\$344,309.16	\$0.00	\$344,309.16
A	8210-FIN-E01-2300-3751-1	Viáticos en el país G. Corriente	\$0.00	\$0.00	\$0.00	\$35,000.00	\$0.00	\$35,000.00
A	8210-FIN-E01-2400-1221-1	Sueldos base al personal eventual G. Corriente	\$0.00	\$0.00	\$0.00	\$2,799,106.00	\$0.00	\$2,799,106.00
A	8210-FIN-E01-2400-1711-1	Estímulos G. Corriente	\$0.00	\$0.00	\$0.00	\$426,890.28	\$0.00	\$426,890.28
A	8210-FIN-E01-2400-2211-1	Productos alimenticios para personas G. Corriente	\$0.00	\$0.00	\$0.00	\$187,000.00	\$0.00	\$187,000.00
A	8210-FIN-E01-2400-2231-1	Utensilios para el servicio de alimentación G. Corriente	\$0.00	\$0.00	\$0.00	\$150,000.00	\$0.00	\$150,000.00
A	8210-FIN-E01-2400-2461-1	Material eléctrico y electrónico G. Corriente	\$0.00	\$0.00	\$0.00	\$180,000.00	\$0.00	\$180,000.00
A	8210-FIN-E01-2400-3141-1	Telefonía tradicional G. Corriente	\$0.00	\$0.00	\$0.00	\$334,000.00	\$0.00	\$334,000.00
A	8210-FIN-E01-2400-3151-1	Telefonía celular G. Corriente	\$0.00	\$0.00	\$0.00	\$800,000.00	\$0.00	\$800,000.00
A	8210-FIN-E01-2400-3171-1	Servicios de acceso de Internet, redes y procesamiento de información G. Corriente	\$0.00	\$0.00	\$0.00	\$125,000.00	\$0.00	\$125,000.00





**INSTITUTO ELECTORAL DE COAHUILA  
COAHUILA DE ZARAGOZA**

Usr: javier

**Balanza de Comprobación del 01/ene./2017 al 31/mar./2017**

Fecha y 17/abr./2017

Rep: rptBalanzaComprobacion

**Cuentas de Mayor con saldo y/o movimientos. (De la cuenta: 1000 a la 9000)**

01:41 p. m.

Nat.	Cuenta	Nombre de la cuenta	DEUDOR	ACREEDOR	DEUDOR	ACREEDOR	DEUDOR	ACREEDOR
A	8210-FIN-E01-2400-3261-1	Arrendamiento de maquinaria, otros equipos y herramientas G. Corriente	\$0.00	\$0.00	\$0.00	\$1,500,000.00	\$0.00	\$1,500,000.00
A	8210-FIN-E01-2400-3271-1	Arrendamiento de activos intangibles G. Corriente	\$0.00	\$0.00	\$0.00	\$617,158.00	\$0.00	\$617,158.00
A	8210-FIN-E01-2400-3331-1	Servicios de consultoría administrativa, procesos, técnica y en tecnologías de la información G. Corriente	\$0.00	\$0.00	\$0.00	\$200,000.00	\$0.00	\$200,000.00
A	8210-FIN-E01-2400-3721-1	Pasajes terrestres G. Corriente	\$0.00	\$0.00	\$0.00	\$100,000.00	\$0.00	\$100,000.00
A	8210-FIN-E01-2400-5151-2	Equipo de cómputo y de tecnología de la información G. Capital	\$0.00	\$0.00	\$0.00	\$1,434,466.76	\$0.00	\$1,434,466.76
A	8210-FIN-E01-2400-5651-2	Equipo de comunicación y telecomunicación G. Capital	\$0.00	\$0.00	\$0.00	\$372,533.24	\$0.00	\$372,533.24
A	8210-FIN-E01-2400-5911-2	Software G. Capital	\$0.00	\$0.00	\$0.00	\$433,531.00	\$0.00	\$433,531.00
A	8210-FIN-E01-2500-1221-1	Sueldos base al personal eventual G. Corriente	\$0.00	\$0.00	\$0.00	\$38,614,757.00	\$0.00	\$38,614,757.00
A	8210-FIN-E01-2500-1711-1	Estímulos G. Corriente	\$0.00	\$0.00	\$0.00	\$784,700.28	\$0.00	\$784,700.28
A	8210-FIN-E01-2500-2111-1	Materiales, útiles y equipos menores de oficina G. Corriente	\$0.00	\$0.00	\$0.00	\$295,200.00	\$0.00	\$295,200.00
A	8210-FIN-E01-2500-2121-1	Materiales y útiles de impresión y reproducción G. Corriente	\$0.00	\$0.00	\$0.00	\$300,000.00	\$0.00	\$300,000.00
A	8210-FIN-E01-2500-2151-1	Material impreso e información digital G. Corriente	\$0.00	\$0.00	\$0.00	\$38,263,800.00	\$0.00	\$38,263,800.00
A	8210-FIN-E01-2500-2161-1	Material de limpieza G. Corriente	\$0.00	\$0.00	\$0.00	\$100,000.00	\$0.00	\$100,000.00
A	8210-FIN-E01-2500-2211-1	Productos alimenticios para personas G. Corriente	\$0.00	\$0.00	\$0.00	\$1,900,000.00	\$0.00	\$1,900,000.00
A	8210-FIN-E01-2500-2231-1	Utensilios para el servicio de alimentación G. Corriente	\$0.00	\$0.00	\$0.00	\$150,000.00	\$0.00	\$150,000.00
A	8210-FIN-E01-2500-2531-1	Medicinas y productos farmacéuticos G. Corriente	\$0.00	\$0.00	\$0.00	\$54,000.00	\$0.00	\$54,000.00
A	8210-FIN-E01-2500-2611-1	Combustibles, lubricantes y aditivos G. Corriente	\$0.00	\$0.00	\$0.00	\$648,000.00	\$0.00	\$648,000.00
A	8210-FIN-E01-2500-2711-1	Vestuario y uniformes G. Corriente	\$0.00	\$0.00	\$0.00	\$1,514,000.00	\$0.00	\$1,514,000.00
A	8210-FIN-E01-2500-3111-1	Energía eléctrica G. Corriente	\$0.00	\$0.00	\$0.00	\$600,000.00	\$0.00	\$600,000.00
A	8210-FIN-E01-2500-3131-1	Agua G. Corriente	\$0.00	\$0.00	\$0.00	\$65,000.00	\$0.00	\$65,000.00
A	8210-FIN-E01-2500-3141-1	Telefonía tradicional G. Corriente	\$0.00	\$0.00	\$0.00	\$255,600.00	\$0.00	\$255,600.00
A	8210-FIN-E01-2500-3151-1	Telefonía celular G. Corriente	\$0.00	\$0.00	\$0.00	\$194,823.96	\$0.00	\$194,823.96
A	8210-FIN-E01-2500-3221-1	Arrendamiento de edificios G. Corriente	\$0.00	\$0.00	\$0.00	\$4,582,500.00	\$0.00	\$4,582,500.00
A	8210-FIN-E01-2500-3381-1	Servicios de vigilancia G. Corriente	\$0.00	\$0.00	\$0.00	\$350,000.00	\$0.00	\$350,000.00
A	8210-FIN-E01-2500-3751-1	Viáticos en el país G. Corriente	\$0.00	\$0.00	\$0.00	\$313,300.00	\$0.00	\$313,300.00
A	8210-FIN-E01-2500-5111-2	Muebles de oficina y estantería G. Capital	\$0.00	\$0.00	\$0.00	\$429,000.00	\$0.00	\$429,000.00
A	8210-FIN-E01-2500-5151-2	Equipo de cómputo y de tecnología de la información G. Capital	\$0.00	\$0.00	\$0.00	\$664,000.00	\$0.00	\$664,000.00
A	8210-FIN-E01-2600-1711-1	Estímulos G. Corriente	\$0.00	\$0.00	\$0.00	\$324,646.14	\$0.00	\$324,646.14
A	8210-FIN-E01-2600-3751-1	Viáticos en el país G. Corriente	\$0.00	\$0.00	\$0.00	\$100,000.00	\$0.00	\$100,000.00
A	8210-FIN-E01-2700-1221-1	Sueldos base al personal eventual G. Corriente	\$0.00	\$0.00	\$0.00	\$900,000.00	\$0.00	\$900,000.00
A	8210-FIN-E01-2700-1711-1	Estímulos G. Corriente	\$0.00	\$0.00	\$0.00	\$510,511.74	\$0.00	\$510,511.74
A	8210-FIN-E01-2700-3611-1	Difusión por radio, televisión y otros medios de mensajes sobre programas y actividades gubernamentales G. Corriente	\$0.00	\$0.00	\$0.00	\$1,000,000.00	\$0.00	\$1,000,000.00
A	8210-FIN-E01-2700-3751-1	Viáticos en el país G. Corriente	\$0.00	\$0.00	\$0.00	\$85,000.00	\$0.00	\$85,000.00
A	8210-FIN-E01-2800-1711-1	Estímulos G. Corriente	\$0.00	\$0.00	\$0.00	\$449,207.40	\$0.00	\$449,207.40
A	8210-FIN-E01-4010-4471-1	Ayudas sociales a entidades de interés público G. Corriente	\$0.00	\$0.00	\$0.00	\$15,927,140.53	\$0.00	\$15,927,140.53
A	8210-FIN-E01-4020-4471-1	Ayudas sociales a entidades de interés público G. Corriente	\$0.00	\$0.00	\$0.00	\$22,740,843.38	\$0.00	\$22,740,843.38
A	8210-FIN-E01-4030-4471-1	Ayudas sociales a entidades de interés público G. Corriente	\$0.00	\$0.00	\$0.00	\$1,539,398.29	\$0.00	\$1,539,398.29
A	8210-FIN-E01-4050-4471-1	Ayudas sociales a entidades de interés público G. Corriente	\$0.00	\$0.00	\$0.00	\$5,820,782.60	\$0.00	\$5,820,782.60
A	8210-FIN-E01-4060-4471-1	Ayudas sociales a entidades de interés público G. Corriente	\$0.00	\$0.00	\$0.00	\$6,434,445.24	\$0.00	\$6,434,445.24
A	8210-FIN-E01-4080-4471-1	Ayudas sociales a entidades de interés público G. Corriente	\$0.00	\$0.00	\$0.00	\$5,430,357.05	\$0.00	\$5,430,357.05
A	8210-FIN-E01-4090-4471-1	Ayudas sociales a entidades de interés público G. Corriente	\$0.00	\$0.00	\$0.00	\$5,311,778.45	\$0.00	\$5,311,778.45
A	8210-FIN-E01-4100-4471-1	Ayudas sociales a entidades de interés público G. Corriente	\$0.00	\$0.00	\$0.00	\$6,068,177.32	\$0.00	\$6,068,177.32
A	8210-FIN-E01-4110-4471-1	Ayudas sociales a entidades de interés público G. Corriente	\$0.00	\$0.00	\$0.00	\$1,539,398.29	\$0.00	\$1,539,398.29
A	8210-FIN-E01-4120-4471-1	Ayudas sociales a entidades de interés público G. Corriente	\$0.00	\$0.00	\$0.00	\$1,539,398.29	\$0.00	\$1,539,398.29
A	8210-FIN-E01-4130-4471-1	Ayudas sociales a entidades de interés público G. Corriente	\$0.00	\$0.00	\$0.00	\$1,539,398.29	\$0.00	\$1,539,398.29





# INSTITUTO ELECTORAL DE COAHUILA COAHUILA DE ZARAGOZA

Balanza de Comprobación del 01/ene./2017 al 31/mar./2017

Fecha y 17/abr./2017

01:41 p. m.

Usu: javier

Nat.	Cuenta	Nombre de la cuenta	DEUDOR	ACREEDOR	DEUDOR	ACREEDOR	DEUDOR	ACREEDOR
A	8210-FIN-E01-4140-4471-1	Ayudas sociales a entidades de interés público G. Corriente	\$0.00	\$0.00	\$0.00	\$1,539,398.29	\$0.00	\$1,539,398.29
A	8210-FIN-E01-4150-4471-1	Ayudas sociales a entidades de interés público G. Corriente	\$0.00	\$0.00	\$0.00	\$1,539,398.29	\$0.00	\$1,539,398.29
A	8210-FIN-E01-4170-4471-1	Ayudas sociales a entidades de interés público G. Corriente	\$0.00	\$0.00	\$0.00	\$1,537,858.89	\$0.00	\$1,537,858.89
A	8210-FIN-E02-2300-1131-1	Sueldos base al personal permanente G. Corriente	\$0.00	\$0.00	\$0.00	\$613,676.64	\$0.00	\$613,676.64
A	8210-FIN-E02-2300-1321-1	Primas de vacaciones, dominical y gratificación de fin de año G. Corriente	\$0.00	\$0.00	\$0.00	\$179,705.22	\$0.00	\$179,705.22
A	8210-FIN-E02-2300-1341-1	Compensaciones G. Corriente	\$0.00	\$0.00	\$0.00	\$763,560.00	\$0.00	\$763,560.00
A	8210-FIN-E02-2300-1411-1	Aportaciones de seguridad social G. Corriente	\$0.00	\$0.00	\$0.00	\$90,090.86	\$0.00	\$90,090.86
A	8210-FIN-E02-2300-1421-1	Aportaciones a fondos de vivienda G. Corriente	\$0.00	\$0.00	\$0.00	\$32,105.28	\$0.00	\$32,105.28
A	8210-FIN-E02-2300-1431-1	Aportaciones al sistema para el retiro G. Corriente	\$0.00	\$0.00	\$0.00	\$30,361.51	\$0.00	\$30,361.51
A	8210-FIN-E02-2300-2111-1	Materiales, útiles y equipos menores de oficina G. Corriente	\$0.00	\$0.00	\$0.00	\$16,402.56	\$0.00	\$16,402.56
A	8210-FIN-E02-2300-2121-1	Materiales y útiles de impresión y reproducción G. Corriente	\$0.00	\$0.00	\$0.00	\$11,929.13	\$0.00	\$11,929.13
A	8210-FIN-E02-2300-2151-1	Material impreso e información digital G. Corriente	\$0.00	\$0.00	\$0.00	\$6,600.00	\$0.00	\$6,600.00
A	8210-FIN-E02-2300-2161-1	Material de limpieza G. Corriente	\$0.00	\$0.00	\$0.00	\$4,473.42	\$0.00	\$4,473.42
A	8210-FIN-E02-2300-2211-1	Productos alimenticios para personas G. Corriente	\$0.00	\$0.00	\$0.00	\$25,051.18	\$0.00	\$25,051.18
A	8210-FIN-E02-2300-2231-1	Utensilios para el servicio de alimentación G. Corriente	\$0.00	\$0.00	\$0.00	\$1,192.91	\$0.00	\$1,192.91
A	8210-FIN-E02-2300-2461-1	Material eléctrico y electrónico G. Corriente	\$0.00	\$0.00	\$0.00	\$1,789.37	\$0.00	\$1,789.37
A	8210-FIN-E02-2300-2481-1	Materiales complementarios G. Corriente	\$0.00	\$0.00	\$0.00	\$5,964.57	\$0.00	\$5,964.57
A	8210-FIN-E02-2300-2531-1	Medicinas y productos farmacéuticos G. Corriente	\$0.00	\$0.00	\$0.00	\$298.23	\$0.00	\$298.23
A	8210-FIN-E02-2300-2711-1	Vestuario y uniformes G. Corriente	\$0.00	\$0.00	\$0.00	\$3,578.74	\$0.00	\$3,578.74
A	8210-FIN-E02-2300-2911-1	Herramientas menores G. Corriente	\$0.00	\$0.00	\$0.00	\$2,087.60	\$0.00	\$2,087.60
A	8210-FIN-E02-2300-2921-1	Refacciones y accesorios menores de edificios G. Corriente	\$0.00	\$0.00	\$0.00	\$2,385.83	\$0.00	\$2,385.83
A	8210-FIN-E02-2300-2941-1	Refacciones y accesorios menores de equipo de cómputo y tecnologías de la información G. Corriente	\$0.00	\$0.00	\$0.00	\$1,491.14	\$0.00	\$1,491.14
A	8210-FIN-E02-2300-3181-1	Servicios postales y telegráficos G. Corriente	\$0.00	\$0.00	\$0.00	\$3,278.00	\$0.00	\$3,278.00
A	8210-FIN-E02-2300-3261-1	Arrendamiento de maquinaria, otros equipos y herramientas G. Corriente	\$0.00	\$0.00	\$0.00	\$2,086.00	\$0.00	\$2,086.00
A	8210-FIN-E02-2300-3361-1	Servicios de apoyo administrativo, fotocopiado e impresión G. Corriente	\$0.00	\$0.00	\$0.00	\$33,808.00	\$0.00	\$33,808.00
A	8210-FIN-E02-2300-3831-1	Congresos y convenciones G. Corriente	\$0.00	\$0.00	\$0.00	\$280,000.00	\$0.00	\$280,000.00
A	8210-FIN-E02-2300-5191-2	Otros mobiliarios y equipos de administración G. Capital	\$0.00	\$0.00	\$0.00	\$5,000.00	\$0.00	\$5,000.00
A	8210-FIN-E02-2600-1131-1	Sueldos base al personal permanente G. Corriente	\$0.00	\$0.00	\$0.00	\$603,478.56	\$0.00	\$603,478.56
A	8210-FIN-E02-2600-1321-1	Primas de vacaciones, dominical y gratificación de fin de año G. Corriente	\$0.00	\$0.00	\$0.00	\$169,442.50	\$0.00	\$169,442.50
A	8210-FIN-E02-2600-1341-1	Compensaciones G. Corriente	\$0.00	\$0.00	\$0.00	\$695,106.00	\$0.00	\$695,106.00
A	8210-FIN-E02-2600-1411-1	Aportaciones de seguridad social G. Corriente	\$0.00	\$0.00	\$0.00	\$88,822.70	\$0.00	\$88,822.70
A	8210-FIN-E02-2600-1421-1	Aportaciones a fondos de vivienda G. Corriente	\$0.00	\$0.00	\$0.00	\$31,571.64	\$0.00	\$31,571.64
A	8210-FIN-E02-2600-1431-1	Aportaciones al sistema para el retiro G. Corriente	\$0.00	\$0.00	\$0.00	\$26,400.20	\$0.00	\$26,400.20
A	8210-FIN-E02-2600-2111-1	Materiales, útiles y equipos menores de oficina G. Corriente	\$0.00	\$0.00	\$0.00	\$15,510.00	\$0.00	\$15,510.00
A	8210-FIN-E02-2600-2121-1	Materiales y útiles de impresión y reproducción G. Corriente	\$0.00	\$0.00	\$0.00	\$20,000.00	\$0.00	\$20,000.00
A	8210-FIN-E02-2600-2151-1	Material impreso e información digital G. Corriente	\$0.00	\$0.00	\$0.00	\$4,653.00	\$0.00	\$4,653.00
A	8210-FIN-E02-2600-2161-1	Material de limpieza G. Corriente	\$0.00	\$0.00	\$0.00	\$4,230.00	\$0.00	\$4,230.00
A	8210-FIN-E02-2600-2211-1	Productos alimenticios para personas G. Corriente	\$0.00	\$0.00	\$0.00	\$23,688.00	\$0.00	\$23,688.00
A	8210-FIN-E02-2600-2231-1	Utensilios para el servicio de alimentación G. Corriente	\$0.00	\$0.00	\$0.00	\$1,128.00	\$0.00	\$1,128.00
A	8210-FIN-E02-2600-2461-1	Material eléctrico y electrónico G. Corriente	\$0.00	\$0.00	\$0.00	\$1,692.00	\$0.00	\$1,692.00
A	8210-FIN-E02-2600-2481-1	Materiales complementarios G. Corriente	\$0.00	\$0.00	\$0.00	\$5,640.00	\$0.00	\$5,640.00
A	8210-FIN-E02-2600-2531-1	Medicinas y productos farmacéuticos G. Corriente	\$0.00	\$0.00	\$0.00	\$282.00	\$0.00	\$282.00
A	8210-FIN-E02-2600-2711-1	Vestuario y uniformes G. Corriente	\$0.00	\$0.00	\$0.00	\$3,384.00	\$0.00	\$3,384.00





# INSTITUTO ELECTORAL DE COAHUILA COAHUILA DE ZARAGOZA

Balanza de Comprobación del 01/ene./2017 al 31/mar./2017

Fecha y 17/abr./2017

01:41 p. m.

Usr: javier

Nat.	Cuenta	Nombre de la cuenta	DEUDOR	ACREEDOR	DEUDOR	ACREEDOR	DEUDOR	ACREEDOR
A	8210-FIN-E02-2600-2911-1	Herramientas menores G. Corriente	\$0.00	\$0.00	\$0.00	\$1,974.00	\$0.00	\$1,974.00
A	8210-FIN-E02-2600-2921-1	Refacciones y accesorios menores de edificios G. Corriente	\$0.00	\$0.00	\$0.00	\$2,256.00	\$0.00	\$2,256.00
A	8210-FIN-E02-2600-2941-1	Refacciones y accesorios menores de equipo de cómputo y tecnologías de la información G. Corriente	\$0.00	\$0.00	\$0.00	\$1,410.00	\$0.00	\$1,410.00
A	8210-FIN-E02-2600-3181-1	Servicios postales y telegráficos G. Corriente	\$0.00	\$0.00	\$0.00	\$3,102.00	\$0.00	\$3,102.00
A	8210-FIN-E02-2600-3261-1	Arrendamiento de maquinaria, otros equipos y herramientas G. Corriente	\$0.00	\$0.00	\$0.00	\$1,974.00	\$0.00	\$1,974.00
A	8210-FIN-E02-2600-3331-1	Servicios de consultoría administrativa, procesos, técnica y en tecnologías de la información G. Corriente	\$0.00	\$0.00	\$0.00	\$130,000.00	\$0.00	\$130,000.00
A	8210-FIN-E02-2600-3361-1	Servicios de apoyo administrativo, fotocopiado e impresión G. Corriente	\$0.00	\$0.00	\$0.00	\$131,692.00	\$0.00	\$131,692.00
A	8210-FIN-E02-2600-3751-1	Viáticos en el país G. Corriente	\$0.00	\$0.00	\$0.00	\$45,000.00	\$0.00	\$45,000.00
A	8210-FIN-E03-2700-1131-1	Sueldos base al personal permanente G. Corriente	\$0.00	\$0.00	\$0.00	\$949,300.56	\$0.00	\$949,300.56
A	8210-FIN-E03-2700-1321-1	Primas de vacaciones, dominical y gratificación de fin de año G. Corriente	\$0.00	\$0.00	\$0.00	\$266,451.30	\$0.00	\$266,451.30
A	8210-FIN-E03-2700-1341-1	Compensaciones G. Corriente	\$0.00	\$0.00	\$0.00	\$1,092,746.40	\$0.00	\$1,092,746.40
A	8210-FIN-E03-2700-1411-1	Aportaciones de seguridad social G. Corriente	\$0.00	\$0.00	\$0.00	\$141,012.88	\$0.00	\$141,012.88
A	8210-FIN-E03-2700-1421-1	Aportaciones a fondos de vivienda G. Corriente	\$0.00	\$0.00	\$0.00	\$49,660.08	\$0.00	\$49,660.08
A	8210-FIN-E03-2700-1431-1	Aportaciones al sistema para el retiro G. Corriente	\$0.00	\$0.00	\$0.00	\$17,324.35	\$0.00	\$17,324.35
A	8210-FIN-E03-2700-2111-1	Materiales, útiles y equipos menores de oficina G. Corriente	\$0.00	\$0.00	\$0.00	\$24,200.00	\$0.00	\$24,200.00
A	8210-FIN-E03-2700-2121-1	Materiales y útiles de impresión y reproducción G. Corriente	\$0.00	\$0.00	\$0.00	\$17,600.00	\$0.00	\$17,600.00
A	8210-FIN-E03-2700-2151-1	Material impreso e información digital G. Corriente	\$0.00	\$0.00	\$0.00	\$7,260.00	\$0.00	\$7,260.00
A	8210-FIN-E03-2700-2161-1	Material de limpieza G. Corriente	\$0.00	\$0.00	\$0.00	\$6,600.00	\$0.00	\$6,600.00
A	8210-FIN-E03-2700-2211-1	Productos alimenticios para personas G. Corriente	\$0.00	\$0.00	\$0.00	\$36,960.00	\$0.00	\$36,960.00
A	8210-FIN-E03-2700-2231-1	Utensilios para el servicio de alimentación G. Corriente	\$0.00	\$0.00	\$0.00	\$1,760.00	\$0.00	\$1,760.00
A	8210-FIN-E03-2700-2461-1	Material eléctrico y electrónico G. Corriente	\$0.00	\$0.00	\$0.00	\$2,640.00	\$0.00	\$2,640.00
A	8210-FIN-E03-2700-2481-1	Materiales complementarios G. Corriente	\$0.00	\$0.00	\$0.00	\$8,800.00	\$0.00	\$8,800.00
A	8210-FIN-E03-2700-2531-1	Medicinas y productos farmacéuticos G. Corriente	\$0.00	\$0.00	\$0.00	\$440.00	\$0.00	\$440.00
A	8210-FIN-E03-2700-2711-1	Vestuario y uniformes G. Corriente	\$0.00	\$0.00	\$0.00	\$5,280.00	\$0.00	\$5,280.00
A	8210-FIN-E03-2700-2911-1	Herramientas menores G. Corriente	\$0.00	\$0.00	\$0.00	\$3,080.00	\$0.00	\$3,080.00
A	8210-FIN-E03-2700-2921-1	Refacciones y accesorios menores de edificios G. Corriente	\$0.00	\$0.00	\$0.00	\$3,520.00	\$0.00	\$3,520.00
A	8210-FIN-E03-2700-2941-1	Refacciones y accesorios menores de equipo de cómputo y tecnologías de la información G. Corriente	\$0.00	\$0.00	\$0.00	\$2,200.00	\$0.00	\$2,200.00
A	8210-FIN-E03-2700-3181-1	Servicios postales y telegráficos G. Corriente	\$0.00	\$0.00	\$0.00	\$4,840.00	\$0.00	\$4,840.00
A	8210-FIN-E03-2700-3261-1	Arrendamiento de maquinaria, otros equipos y herramientas G. Corriente	\$0.00	\$0.00	\$0.00	\$3,080.00	\$0.00	\$3,080.00
A	8210-FIN-E03-2700-3361-1	Servicios de apoyo administrativo, fotocopiado e impresión G. Corriente	\$0.00	\$0.00	\$0.00	\$2,640.00	\$0.00	\$2,640.00
A	8210-FIN-E03-4010-4471-1	Ayudas sociales a entidades de interés público G. Corriente	\$0.00	\$0.00	\$0.00	\$20,530,545.94	\$0.00	\$20,530,545.94
A	8210-FIN-E03-4020-4471-1	Ayudas sociales a entidades de interés público G. Corriente	\$0.00	\$0.00	\$0.00	\$29,338,031.18	\$0.00	\$29,338,031.18
A	8210-FIN-E03-4030-4471-1	Ayudas sociales a entidades de interés público G. Corriente	\$0.00	\$0.00	\$0.00	\$1,990,856.44	\$0.00	\$1,990,856.44
A	8210-FIN-E03-4050-4471-1	Ayudas sociales a entidades de interés público G. Corriente	\$0.00	\$0.00	\$0.00	\$7,466,929.89	\$0.00	\$7,466,929.89
A	8210-FIN-E03-4060-4471-1	Ayudas sociales a entidades de interés público G. Corriente	\$0.00	\$0.00	\$0.00	\$8,260,158.59	\$0.00	\$8,260,158.59
A	8210-FIN-E03-4080-4471-1	Ayudas sociales a entidades de interés público G. Corriente	\$0.00	\$0.00	\$0.00	\$6,962,260.50	\$0.00	\$6,962,260.50
A	8210-FIN-E03-4090-4471-1	Ayudas sociales a entidades de interés público G. Corriente	\$0.00	\$0.00	\$0.00	\$6,808,984.20	\$0.00	\$6,808,984.20
A	8210-FIN-E03-4100-4471-1	Ayudas sociales a entidades de interés público G. Corriente	\$0.00	\$0.00	\$0.00	\$7,786,715.68	\$0.00	\$7,786,715.68
A	8210-FIN-E03-4110-4471-1	Ayudas sociales a entidades de interés público G. Corriente	\$0.00	\$0.00	\$0.00	\$1,990,856.44	\$0.00	\$1,990,856.44
A	8210-FIN-E03-4120-4471-1	Ayudas sociales a entidades de interés público G. Corriente	\$0.00	\$0.00	\$0.00	\$1,990,856.44	\$0.00	\$1,990,856.44
A	8210-FIN-E03-4130-4471-1	Ayudas sociales a entidades de interés público G. Corriente	\$0.00	\$0.00	\$0.00	\$1,990,856.44	\$0.00	\$1,990,856.44





# INSTITUTO ELECTORAL DE COAHUILA COAHUILA DE ZARAGOZA

Balanza de Comprobación del 01/ene./2017 al 31/mar./2017

Fecha y 17/abr./2017

01:41 p. m.

Usu: javier

Nat.	Cuenta	Nombre de la cuenta	DEUDOR	ACREEDOR	DEUDOR	ACREEDOR	DEUDOR	ACREEDOR
A	8210-FIN-E03-4140-4471-1	Ayudas sociales a entidades de interés público G. Corriente	\$0.00	\$0.00	\$0.00	\$1,990,856.44	\$0.00	\$1,990,856.44
A	8210-FIN-E03-4150-4471-1	Ayudas sociales a entidades de interés público G. Corriente	\$0.00	\$0.00	\$0.00	\$1,990,856.44	\$0.00	\$1,990,856.44
A	8210-FIN-E04-1000-1131-1	Sueldos base al personal permanente G. Corriente	\$0.00	\$0.00	\$0.00	\$4,846,689.36	\$0.00	\$4,846,689.36
A	8210-FIN-E04-1000-1321-1	Primas de vacaciones, dominical y gratificación de fin de año G. Corriente	\$0.00	\$0.00	\$0.00	\$1,504,292.59	\$0.00	\$1,504,292.59
A	8210-FIN-E04-1000-1341-1	Compensaciones G. Corriente	\$0.00	\$0.00	\$0.00	\$6,682,006.80	\$0.00	\$6,682,006.80
A	8210-FIN-E04-1000-1411-1	Aportaciones de seguridad social G. Corriente	\$0.00	\$0.00	\$0.00	\$657,790.56	\$0.00	\$657,790.56
A	8210-FIN-E04-1000-1421-1	Aportaciones a fondos de vivienda G. Corriente	\$0.00	\$0.00	\$0.00	\$253,627.20	\$0.00	\$253,627.20
A	8210-FIN-E04-1000-1431-1	Aportaciones al sistema para el retiro G. Corriente	\$0.00	\$0.00	\$0.00	\$235,136.79	\$0.00	\$235,136.79
A	8210-FIN-E04-1000-1441-1	Aportaciones para seguros G. Corriente	\$0.00	\$0.00	\$0.00	\$954,533.09	\$0.00	\$954,533.09
A	8210-FIN-E04-1000-2111-1	Materiales, útiles y equipos menores de oficina G. Corriente	\$0.00	\$0.00	\$0.00	\$83,207.23	\$0.00	\$83,207.23
A	8210-FIN-E04-1000-2121-1	Materiales y útiles de impresión y reproducción G. Corriente	\$0.00	\$0.00	\$0.00	\$102,237.16	\$0.00	\$102,237.16
A	8210-FIN-E04-1000-2151-1	Material impreso e información digital G. Corriente	\$0.00	\$0.00	\$0.00	\$42,802.54	\$0.00	\$42,802.54
A	8210-FIN-E04-1000-2161-1	Material de limpieza G. Corriente	\$0.00	\$0.00	\$0.00	\$38,911.40	\$0.00	\$38,911.40
A	8210-FIN-E04-1000-2211-1	Productos alimenticios para personas G. Corriente	\$0.00	\$0.00	\$0.00	\$217,903.84	\$0.00	\$217,903.84
A	8210-FIN-E04-1000-2231-1	Utensilios para el servicio de alimentación G. Corriente	\$0.00	\$0.00	\$0.00	\$10,376.37	\$0.00	\$10,376.37
A	8210-FIN-E04-1000-2461-1	Material eléctrico y electrónico G. Corriente	\$0.00	\$0.00	\$0.00	\$15,564.56	\$0.00	\$15,564.56
A	8210-FIN-E04-1000-2481-1	Materiales complementarios G. Corriente	\$0.00	\$0.00	\$0.00	\$51,881.87	\$0.00	\$51,881.87
A	8210-FIN-E04-1000-2531-1	Medicinas y productos farmacéuticos G. Corriente	\$0.00	\$0.00	\$0.00	\$2,594.09	\$0.00	\$2,594.09
A	8210-FIN-E04-1000-2711-1	Vestuario y uniformes G. Corriente	\$0.00	\$0.00	\$0.00	\$31,129.12	\$0.00	\$31,129.12
A	8210-FIN-E04-1000-2911-1	Herramientas menores G. Corriente	\$0.00	\$0.00	\$0.00	\$18,158.65	\$0.00	\$18,158.65
A	8210-FIN-E04-1000-2921-1	Refacciones y accesorios menores de edificios G. Corriente	\$0.00	\$0.00	\$0.00	\$20,752.75	\$0.00	\$20,752.75
A	8210-FIN-E04-1000-2941-1	Refacciones y accesorios menores de equipo de cómputo y tecnologías de la información G. Corriente	\$0.00	\$0.00	\$0.00	\$12,970.47	\$0.00	\$12,970.47
A	8210-FIN-E04-1000-3151-1	Telefonía celular G. Corriente	\$0.00	\$0.00	\$0.00	\$61,128.00	\$0.00	\$61,128.00
A	8210-FIN-E04-1000-3181-1	Servicios postales y telegráficos G. Corriente	\$0.00	\$0.00	\$0.00	\$28,501.00	\$0.00	\$28,501.00
A	8210-FIN-E04-1000-3261-1	Arrendamiento de maquinaria, otros equipos y herramientas G. Corriente	\$0.00	\$0.00	\$0.00	\$18,137.00	\$0.00	\$18,137.00
A	8210-FIN-E04-1000-3361-1	Servicios de apoyo administrativo, fotocopiado e impresión G. Corriente	\$0.00	\$0.00	\$0.00	\$15,546.00	\$0.00	\$15,546.00
A	8210-FIN-E04-1000-3711-1	Pasajes aéreos G. Corriente	\$0.00	\$0.00	\$0.00	\$83,279.00	\$0.00	\$83,279.00
A	8210-FIN-E04-1000-3721-1	Pasajes terrestres G. Corriente	\$0.00	\$0.00	\$0.00	\$30,000.00	\$0.00	\$30,000.00
A	8210-FIN-E04-1000-3751-1	Viáticos en el país G. Corriente	\$0.00	\$0.00	\$0.00	\$99,255.00	\$0.00	\$99,255.00
A	8210-FIN-E04-1000-3811-1	Gastos de ceremonial G. Corriente	\$0.00	\$0.00	\$0.00	\$20,000.00	\$0.00	\$20,000.00
A	8210-FIN-E04-1000-3831-1	Congresos y convenciones G. Corriente	\$0.00	\$0.00	\$0.00	\$155,880.00	\$0.00	\$155,880.00
A	8210-FIN-E04-1100-1131-1	Sueldos base al personal permanente G. Corriente	\$0.00	\$0.00	\$0.00	\$1,870,129.80	\$0.00	\$1,870,129.80
A	8210-FIN-E04-1100-1321-1	Primas de vacaciones, dominical y gratificación de fin de año G. Corriente	\$0.00	\$0.00	\$0.00	\$512,995.85	\$0.00	\$512,995.85
A	8210-FIN-E04-1100-1341-1	Compensaciones G. Corriente	\$0.00	\$0.00	\$0.00	\$2,061,401.40	\$0.00	\$2,061,401.40
A	8210-FIN-E04-1100-1411-1	Aportaciones de seguridad social G. Corriente	\$0.00	\$0.00	\$0.00	\$260,106.59	\$0.00	\$260,106.59
A	8210-FIN-E04-1100-1421-1	Aportaciones a fondos de vivienda G. Corriente	\$0.00	\$0.00	\$0.00	\$97,863.87	\$0.00	\$97,863.87
A	8210-FIN-E04-1100-1431-1	Aportaciones al sistema para el retiro G. Corriente	\$0.00	\$0.00	\$0.00	\$36,653.75	\$0.00	\$36,653.75
A	8210-FIN-E04-1100-1441-1	Aportaciones para seguros G. Corriente	\$0.00	\$0.00	\$0.00	\$159,088.80	\$0.00	\$159,088.80
A	8210-FIN-E04-1100-2111-1	Materiales, útiles y equipos menores de oficina G. Corriente	\$0.00	\$0.00	\$0.00	\$47,795.00	\$0.00	\$47,795.00
A	8210-FIN-E04-1100-2121-1	Materiales y útiles de impresión y reproducción G. Corriente	\$0.00	\$0.00	\$0.00	\$34,760.00	\$0.00	\$34,760.00
A	8210-FIN-E04-1100-2151-1	Material impreso e información digital G. Corriente	\$0.00	\$0.00	\$0.00	\$14,338.50	\$0.00	\$14,338.50
A	8210-FIN-E04-1100-2161-1	Material de limpieza G. Corriente	\$0.00	\$0.00	\$0.00	\$13,035.00	\$0.00	\$13,035.00
A	8210-FIN-E04-1100-2211-1	Productos alimenticios para personas G. Corriente	\$0.00	\$0.00	\$0.00	\$72,996.00	\$0.00	\$72,996.00





INSTITUTO ELECTORAL DE COAHUILA  
COAHUILA DE ZARAGOZA

Balanza de Comprobación del 01/ene./2017 al 31/mar./2017

Fecha y 17/abr./2017

Usr: javier

01:41 p. m.

Nat.	Cuenta	Nombre de la cuenta	DEUDOR	ACREEDOR	DEUDOR	ACREEDOR	DEUDOR	ACREEDOR
A	8210-FIN-E04-1100-2231-1	Utensilios para el servicio de alimentación G. Corriente	\$0.00	\$0.00	\$0.00	\$3,476.00	\$0.00	\$3,476.00
A	8210-FIN-E04-1100-2461-1	Material eléctrico y electrónico G. Corriente	\$0.00	\$0.00	\$0.00	\$5,214.00	\$0.00	\$5,214.00
A	8210-FIN-E04-1100-2481-1	Materiales complementarios G. Corriente	\$0.00	\$0.00	\$0.00	\$17,380.00	\$0.00	\$17,380.00
A	8210-FIN-E04-1100-2531-1	Medicinas y productos farmacéuticos G. Corriente	\$0.00	\$0.00	\$0.00	\$869.00	\$0.00	\$869.00
A	8210-FIN-E04-1100-2711-1	Vestuario y uniformes G. Corriente	\$0.00	\$0.00	\$0.00	\$10,428.00	\$0.00	\$10,428.00
A	8210-FIN-E04-1100-2911-1	Herramientas menores G. Corriente	\$0.00	\$0.00	\$0.00	\$6,083.00	\$0.00	\$6,083.00
A	8210-FIN-E04-1100-2921-1	Refacciones y accesorios menores de edificios G. Corriente	\$0.00	\$0.00	\$0.00	\$6,952.00	\$0.00	\$6,952.00
A	8210-FIN-E04-1100-2941-1	Refacciones y accesorios menores de equipo de cómputo y tecnologías de la información G. Corriente	\$0.00	\$0.00	\$0.00	\$4,345.00	\$0.00	\$4,345.00
A	8210-FIN-E04-1100-3151-1	Telefonía celular G. Corriente	\$0.00	\$0.00	\$0.00	\$10,188.00	\$0.00	\$10,188.00
A	8210-FIN-E04-1100-3181-1	Servicios postales y telegráficos G. Corriente	\$0.00	\$0.00	\$0.00	\$9,559.00	\$0.00	\$9,559.00
A	8210-FIN-E04-1100-3261-1	Arrendamiento de maquinaria, otros equipos y herramientas G. Corriente	\$0.00	\$0.00	\$0.00	\$6,083.00	\$0.00	\$6,083.00
A	8210-FIN-E04-1100-3361-1	Servicios de apoyo administrativo, fotocopiado e impresión G. Corriente	\$0.00	\$0.00	\$0.00	\$22,594.00	\$0.00	\$22,594.00
A	8210-FIN-E04-1100-3751-1	Viáticos en el país G. Corriente	\$0.00	\$0.00	\$0.00	\$66,000.00	\$0.00	\$66,000.00
A	8210-FIN-E04-1100-3811-1	Gastos de ceremonial G. Corriente	\$0.00	\$0.00	\$0.00	\$30,000.00	\$0.00	\$30,000.00
A	8210-FIN-E04-1200-1131-1	Sueldos base al personal permanente G. Corriente	\$0.00	\$0.00	\$0.00	\$1,546,539.36	\$0.00	\$1,546,539.36
A	8210-FIN-E04-1200-1321-1	Primas de vacaciones, dominical y gratificación de fin de año G. Corriente	\$0.00	\$0.00	\$0.00	\$375,036.61	\$0.00	\$375,036.61
A	8210-FIN-E04-1200-1341-1	Compensaciones G. Corriente	\$0.00	\$0.00	\$0.00	\$1,327,690.80	\$0.00	\$1,327,690.80
A	8210-FIN-E04-1200-1411-1	Aportaciones de seguridad social G. Corriente	\$0.00	\$0.00	\$0.00	\$219,870.13	\$0.00	\$219,870.13
A	8210-FIN-E04-1200-1421-1	Aportaciones a fondos de vivienda G. Corriente	\$0.00	\$0.00	\$0.00	\$80,922.08	\$0.00	\$80,922.08
A	8210-FIN-E04-1200-1431-1	Aportaciones al sistema para el retiro G. Corriente	\$0.00	\$0.00	\$0.00	\$43,724.56	\$0.00	\$43,724.56
A	8210-FIN-E04-1200-2111-1	Materiales, útiles y equipos menores de oficina G. Corriente	\$0.00	\$0.00	\$0.00	\$34,430.00	\$0.00	\$34,430.00
A	8210-FIN-E04-1200-2121-1	Materiales y útiles de impresión y reproducción G. Corriente	\$0.00	\$0.00	\$0.00	\$25,040.00	\$0.00	\$25,040.00
A	8210-FIN-E04-1200-2151-1	Material impreso e información digital G. Corriente	\$0.00	\$0.00	\$0.00	\$10,329.00	\$0.00	\$10,329.00
A	8210-FIN-E04-1200-2161-1	Material de limpieza G. Corriente	\$0.00	\$0.00	\$0.00	\$9,390.00	\$0.00	\$9,390.00
A	8210-FIN-E04-1200-2211-1	Productos alimenticios para personas G. Corriente	\$0.00	\$0.00	\$0.00	\$52,584.00	\$0.00	\$52,584.00
A	8210-FIN-E04-1200-2231-1	Utensilios para el servicio de alimentación G. Corriente	\$0.00	\$0.00	\$0.00	\$2,504.00	\$0.00	\$2,504.00
A	8210-FIN-E04-1200-2461-1	Material eléctrico y electrónico G. Corriente	\$0.00	\$0.00	\$0.00	\$3,756.00	\$0.00	\$3,756.00
A	8210-FIN-E04-1200-2481-1	Materiales complementarios G. Corriente	\$0.00	\$0.00	\$0.00	\$12,520.00	\$0.00	\$12,520.00
A	8210-FIN-E04-1200-2531-1	Medicinas y productos farmacéuticos G. Corriente	\$0.00	\$0.00	\$0.00	\$626.00	\$0.00	\$626.00
A	8210-FIN-E04-1200-2711-1	Vestuario y uniformes G. Corriente	\$0.00	\$0.00	\$0.00	\$7,512.00	\$0.00	\$7,512.00
A	8210-FIN-E04-1200-2911-1	Herramientas menores G. Corriente	\$0.00	\$0.00	\$0.00	\$4,382.00	\$0.00	\$4,382.00
A	8210-FIN-E04-1200-2921-1	Refacciones y accesorios menores de edificios G. Corriente	\$0.00	\$0.00	\$0.00	\$5,008.00	\$0.00	\$5,008.00
A	8210-FIN-E04-1200-2941-1	Refacciones y accesorios menores de equipo de cómputo y tecnologías de la información G. Corriente	\$0.00	\$0.00	\$0.00	\$3,130.00	\$0.00	\$3,130.00
A	8210-FIN-E04-1200-3151-1	Telefonía celular G. Corriente	\$0.00	\$0.00	\$0.00	\$10,188.00	\$0.00	\$10,188.00
A	8210-FIN-E04-1200-3181-1	Servicios postales y telegráficos G. Corriente	\$0.00	\$0.00	\$0.00	\$6,886.00	\$0.00	\$6,886.00
A	8210-FIN-E04-1200-3261-1	Arrendamiento de maquinaria, otros equipos y herramientas G. Corriente	\$0.00	\$0.00	\$0.00	\$4,382.00	\$0.00	\$4,382.00
A	8210-FIN-E04-1200-3311-1	Servicios legales, de contabilidad, auditoría y relacionados G. Corriente	\$0.00	\$0.00	\$0.00	\$1,750,000.00	\$0.00	\$1,750,000.00
A	8210-FIN-E04-1200-3361-1	Servicios de apoyo administrativo, fotocopiado e impresión G. Corriente	\$0.00	\$0.00	\$0.00	\$12,776.00	\$0.00	\$12,776.00
A	8210-FIN-E04-1200-3711-1	Pasajes aéreos G. Corriente	\$0.00	\$0.00	\$0.00	\$17,215.00	\$0.00	\$17,215.00
A	8210-FIN-E04-1200-3721-1	Pasajes terrestres G. Corriente	\$0.00	\$0.00	\$0.00	\$20,000.00	\$0.00	\$20,000.00
A	8210-FIN-E04-1200-3751-1	Viáticos en el país G. Corriente	\$0.00	\$0.00	\$0.00	\$45,000.00	\$0.00	\$45,000.00





**INSTITUTO ELECTORAL DE COAHUILA  
COAHUILA DE ZARAGOZA**

**Balanza de Comprobación del 01/ene./2017 al 31/mar./2017**

Fecha y 17/abr./2017

01:41 p. m.

Usr: javier

Nat.	Cuenta	Nombre de la cuenta	DEUDOR	ACREEDOR	DEUDOR	ACREEDOR	DEUDOR	ACREEDOR
A	8210-FIN-E04-1400-1131-1	Sueldos base al personal permanente G. Corriente	\$0.00	\$0.00	\$0.00	\$604,434.72	\$0.00	\$604,434.72
A	8210-FIN-E04-1400-1321-1	Primas de vacaciones, dominical y gratificación de fin de año G. Corriente	\$0.00	\$0.00	\$0.00	\$137,434.67	\$0.00	\$137,434.67
A	8210-FIN-E04-1400-1341-1	Compensaciones G. Corriente	\$0.00	\$0.00	\$0.00	\$448,846.08	\$0.00	\$448,846.08
A	8210-FIN-E04-1400-1411-1	Aportaciones de seguridad social G. Corriente	\$0.00	\$0.00	\$0.00	\$98,278.43	\$0.00	\$98,278.43
A	8210-FIN-E04-1400-1421-1	Aportaciones a fondos de vivienda G. Corriente	\$0.00	\$0.00	\$0.00	\$31,629.92	\$0.00	\$31,629.92
A	8210-FIN-E04-1400-1431-1	Aportaciones al sistema para el retiro G. Corriente	\$0.00	\$0.00	\$0.00	\$19,460.39	\$0.00	\$19,460.39
A	8210-FIN-E04-1400-2111-1	Materiales, útiles y equipos menores de oficina G. Corriente	\$0.00	\$0.00	\$0.00	\$12,815.00	\$0.00	\$12,815.00
A	8210-FIN-E04-1400-2121-1	Materiales y útiles de impresión y reproducción G. Corriente	\$0.00	\$0.00	\$0.00	\$9,320.00	\$0.00	\$9,320.00
A	8210-FIN-E04-1400-2151-1	Material impreso e información digital G. Corriente	\$0.00	\$0.00	\$0.00	\$3,844.50	\$0.00	\$3,844.50
A	8210-FIN-E04-1400-2161-1	Material de limpieza G. Corriente	\$0.00	\$0.00	\$0.00	\$3,495.00	\$0.00	\$3,495.00
A	8210-FIN-E04-1400-2211-1	Productos alimenticios para personas G. Corriente	\$0.00	\$0.00	\$0.00	\$19,572.00	\$0.00	\$19,572.00
A	8210-FIN-E04-1400-2231-1	Utensilios para el servicio de alimentación G. Corriente	\$0.00	\$0.00	\$0.00	\$932.00	\$0.00	\$932.00
A	8210-FIN-E04-1400-2461-1	Material eléctrico y electrónico G. Corriente	\$0.00	\$0.00	\$0.00	\$1,398.00	\$0.00	\$1,398.00
A	8210-FIN-E04-1400-2481-1	Materiales complementarios G. Corriente	\$0.00	\$0.00	\$0.00	\$4,660.00	\$0.00	\$4,660.00
A	8210-FIN-E04-1400-2531-1	Medicinas y productos farmacéuticos G. Corriente	\$0.00	\$0.00	\$0.00	\$233.00	\$0.00	\$233.00
A	8210-FIN-E04-1400-2711-1	Vestuario y uniformes G. Corriente	\$0.00	\$0.00	\$0.00	\$2,796.00	\$0.00	\$2,796.00
A	8210-FIN-E04-1400-2911-1	Herramientas menores G. Corriente	\$0.00	\$0.00	\$0.00	\$1,631.00	\$0.00	\$1,631.00
A	8210-FIN-E04-1400-2921-1	Refacciones y accesorios menores de edificios G. Corriente	\$0.00	\$0.00	\$0.00	\$1,864.00	\$0.00	\$1,864.00
A	8210-FIN-E04-1400-2941-1	Refacciones y accesorios menores de equipo de cómputo y tecnologías de la información G. Corriente	\$0.00	\$0.00	\$0.00	\$1,165.00	\$0.00	\$1,165.00
A	8210-FIN-E04-1400-3181-1	Servicios postales y telegráficos G. Corriente	\$0.00	\$0.00	\$0.00	\$2,563.00	\$0.00	\$2,563.00
A	8210-FIN-E04-1400-3261-1	Arrendamiento de maquinaria, otros equipos y herramientas G. Corriente	\$0.00	\$0.00	\$0.00	\$1,631.00	\$0.00	\$1,631.00
A	8210-FIN-E04-1400-3361-1	Servicios de apoyo administrativo, fotocopiado e impresión G. Corriente	\$0.00	\$0.00	\$0.00	\$1,398.00	\$0.00	\$1,398.00
A	8210-FIN-E04-1500-1131-1	Sueldos base al personal permanente G. Corriente	\$0.00	\$0.00	\$0.00	\$524,850.48	\$0.00	\$524,850.48
A	8210-FIN-E04-1500-1321-1	Primas de vacaciones, dominical y gratificación de fin de año G. Corriente	\$0.00	\$0.00	\$0.00	\$122,935.30	\$0.00	\$122,935.30
A	8210-FIN-E04-1500-1341-1	Compensaciones G. Corriente	\$0.00	\$0.00	\$0.00	\$417,309.12	\$0.00	\$417,309.12
A	8210-FIN-E04-1500-1411-1	Aportaciones de seguridad social G. Corriente	\$0.00	\$0.00	\$0.00	\$79,045.67	\$0.00	\$79,045.67
A	8210-FIN-E04-1500-1421-1	Aportaciones a fondos de vivienda G. Corriente	\$0.00	\$0.00	\$0.00	\$27,465.44	\$0.00	\$27,465.44
A	8210-FIN-E04-1500-1431-1	Aportaciones al sistema para el retiro G. Corriente	\$0.00	\$0.00	\$0.00	\$19,460.39	\$0.00	\$19,460.39
A	8210-FIN-E04-1500-2111-1	Materiales, útiles y equipos menores de oficina G. Corriente	\$0.00	\$0.00	\$0.00	\$11,385.00	\$0.00	\$11,385.00
A	8210-FIN-E04-1500-2121-1	Materiales y útiles de impresión y reproducción G. Corriente	\$0.00	\$0.00	\$0.00	\$8,280.00	\$0.00	\$8,280.00
A	8210-FIN-E04-1500-2151-1	Material impreso e información digital G. Corriente	\$0.00	\$0.00	\$0.00	\$3,415.50	\$0.00	\$3,415.50
A	8210-FIN-E04-1500-2161-1	Material de limpieza G. Corriente	\$0.00	\$0.00	\$0.00	\$3,105.00	\$0.00	\$3,105.00
A	8210-FIN-E04-1500-2211-1	Productos alimenticios para personas G. Corriente	\$0.00	\$0.00	\$0.00	\$17,388.00	\$0.00	\$17,388.00
A	8210-FIN-E04-1500-2231-1	Utensilios para el servicio de alimentación G. Corriente	\$0.00	\$0.00	\$0.00	\$828.00	\$0.00	\$828.00
A	8210-FIN-E04-1500-2461-1	Material eléctrico y electrónico G. Corriente	\$0.00	\$0.00	\$0.00	\$1,242.00	\$0.00	\$1,242.00
A	8210-FIN-E04-1500-2481-1	Materiales complementarios G. Corriente	\$0.00	\$0.00	\$0.00	\$4,140.00	\$0.00	\$4,140.00
A	8210-FIN-E04-1500-2531-1	Medicinas y productos farmacéuticos G. Corriente	\$0.00	\$0.00	\$0.00	\$207.00	\$0.00	\$207.00
A	8210-FIN-E04-1500-2711-1	Vestuario y uniformes G. Corriente	\$0.00	\$0.00	\$0.00	\$2,484.00	\$0.00	\$2,484.00
A	8210-FIN-E04-1500-2911-1	Herramientas menores G. Corriente	\$0.00	\$0.00	\$0.00	\$1,449.00	\$0.00	\$1,449.00
A	8210-FIN-E04-1500-2921-1	Refacciones y accesorios menores de edificios G. Corriente	\$0.00	\$0.00	\$0.00	\$1,656.00	\$0.00	\$1,656.00
A	8210-FIN-E04-1500-2941-1	Refacciones y accesorios menores de equipo de cómputo y tecnologías de la información G. Corriente	\$0.00	\$0.00	\$0.00	\$1,035.00	\$0.00	\$1,035.00
A	8210-FIN-E04-1500-3181-1	Servicios postales y telegráficos G. Corriente	\$0.00	\$0.00	\$0.00	\$2,277.00	\$0.00	\$2,277.00





# INSTITUTO ELECTORAL DE COAHUILA COAHUILA DE ZARAGOZA

Balanza de Comprobación del 01/ene./2017 al 31/mar./2017

Fecha y 17/abr./2017

01:41 p. m.

Usr: javier

Nat.	Cuenta	Nombre de la cuenta	DEUDOR	ACREEDOR	DEUDOR	ACREEDOR	DEUDOR	ACREEDOR
A	8210-FIN-E04-1500-3261-1	Arrendamiento de maquinaria, otros equipos y herramientas G. Corriente	\$0.00	\$0.00	\$0.00	\$1,449.00	\$0.00	\$1,449.00
A	8210-FIN-E04-1500-3361-1	Servicios de apoyo administrativo, fotocopiado e impresión G. Corriente	\$0.00	\$0.00	\$0.00	\$1,242.00	\$0.00	\$1,242.00
A	8210-FIN-E04-1500-3611-1	Difusión por radio, televisión y otros medios de mensajes sobre programas y actividades gubernamentales G. Corriente	\$0.00	\$0.00	\$0.00	\$300,000.00	\$0.00	\$300,000.00
A	8210-FIN-E04-1500-5191-2	Otros mobiliarios y equipos de administración G. Capital	\$0.00	\$0.00	\$0.00	\$30,000.00	\$0.00	\$30,000.00
A	8210-FIN-E04-1500-5211-2	Equipos y aparatos audiovisuales G. Capital	\$0.00	\$0.00	\$0.00	\$23,002.34	\$0.00	\$23,002.34
A	8210-FIN-E04-1600-1131-1	Sueldos base al personal permanente G. Corriente	\$0.00	\$0.00	\$0.00	\$384,453.60	\$0.00	\$384,453.60
A	8210-FIN-E04-1600-1321-1	Primas de vacaciones, dominical y gratificación de fin de año G. Corriente	\$0.00	\$0.00	\$0.00	\$84,778.07	\$0.00	\$84,778.07
A	8210-FIN-E04-1600-1341-1	Compensaciones G. Corriente	\$0.00	\$0.00	\$0.00	\$265,274.16	\$0.00	\$265,274.16
A	8210-FIN-E04-1600-1411-1	Aportaciones de seguridad social G. Corriente	\$0.00	\$0.00	\$0.00	\$56,993.63	\$0.00	\$56,993.63
A	8210-FIN-E04-1600-1421-1	Aportaciones a fondos de vivienda G. Corriente	\$0.00	\$0.00	\$0.00	\$20,118.44	\$0.00	\$20,118.44
A	8210-FIN-E04-1600-1431-1	Aportaciones al sistema para el retiro G. Corriente	\$0.00	\$0.00	\$0.00	\$16,907.35	\$0.00	\$16,907.35
A	8210-FIN-E04-1600-2111-1	Materiales, útiles y equipos menores de oficina G. Corriente	\$0.00	\$0.00	\$0.00	\$7,920.00	\$0.00	\$7,920.00
A	8210-FIN-E04-1600-2121-1	Materiales y útiles de impresión y reproducción G. Corriente	\$0.00	\$0.00	\$0.00	\$5,760.00	\$0.00	\$5,760.00
A	8210-FIN-E04-1600-2151-1	Material impreso e información digital G. Corriente	\$0.00	\$0.00	\$0.00	\$2,376.00	\$0.00	\$2,376.00
A	8210-FIN-E04-1600-2161-1	Material de limpieza G. Corriente	\$0.00	\$0.00	\$0.00	\$2,160.00	\$0.00	\$2,160.00
A	8210-FIN-E04-1600-2211-1	Productos alimenticios para personas G. Corriente	\$0.00	\$0.00	\$0.00	\$12,096.00	\$0.00	\$12,096.00
A	8210-FIN-E04-1600-2231-1	Utensilios para el servicio de alimentación G. Corriente	\$0.00	\$0.00	\$0.00	\$576.00	\$0.00	\$576.00
A	8210-FIN-E04-1600-2461-1	Material eléctrico y electrónico G. Corriente	\$0.00	\$0.00	\$0.00	\$864.00	\$0.00	\$864.00
A	8210-FIN-E04-1600-2481-1	Materiales complementarios G. Corriente	\$0.00	\$0.00	\$0.00	\$2,880.00	\$0.00	\$2,880.00
A	8210-FIN-E04-1600-2531-1	Medicinas y productos farmacéuticos G. Corriente	\$0.00	\$0.00	\$0.00	\$144.00	\$0.00	\$144.00
A	8210-FIN-E04-1600-2711-1	Vestuario y uniformes G. Corriente	\$0.00	\$0.00	\$0.00	\$1,728.00	\$0.00	\$1,728.00
A	8210-FIN-E04-1600-2911-1	Herramientas menores G. Corriente	\$0.00	\$0.00	\$0.00	\$1,008.00	\$0.00	\$1,008.00
A	8210-FIN-E04-1600-2921-1	Refacciones y accesorios menores de edificios G. Corriente	\$0.00	\$0.00	\$0.00	\$1,152.00	\$0.00	\$1,152.00
A	8210-FIN-E04-1600-2941-1	Refacciones y accesorios menores de equipo de cómputo y tecnologías de la información G. Corriente	\$0.00	\$0.00	\$0.00	\$720.00	\$0.00	\$720.00
A	8210-FIN-E04-1600-3181-1	Servicios postales y telegráficos G. Corriente	\$0.00	\$0.00	\$0.00	\$1,584.00	\$0.00	\$1,584.00
A	8210-FIN-E04-1600-3261-1	Arrendamiento de maquinaria, otros equipos y herramientas G. Corriente	\$0.00	\$0.00	\$0.00	\$1,008.00	\$0.00	\$1,008.00
A	8210-FIN-E04-1600-3361-1	Servicios de apoyo administrativo, fotocopiado e impresión G. Corriente	\$0.00	\$0.00	\$0.00	\$864.00	\$0.00	\$864.00
A	8210-FIN-E04-1700-1131-1	Sueldos base al personal permanente G. Corriente	\$0.00	\$0.00	\$0.00	\$513,791.04	\$0.00	\$513,791.04
A	8210-FIN-E04-1700-1321-1	Primas de vacaciones, dominical y gratificación de fin de año G. Corriente	\$0.00	\$0.00	\$0.00	\$115,977.31	\$0.00	\$115,977.31
A	8210-FIN-E04-1700-1341-1	Compensaciones G. Corriente	\$0.00	\$0.00	\$0.00	\$375,043.44	\$0.00	\$375,043.44
A	8210-FIN-E04-1700-1411-1	Aportaciones de seguridad social G. Corriente	\$0.00	\$0.00	\$0.00	\$71,374.67	\$0.00	\$71,374.67
A	8210-FIN-E04-1700-1421-1	Aportaciones a fondos de vivienda G. Corriente	\$0.00	\$0.00	\$0.00	\$26,886.68	\$0.00	\$26,886.68
A	8210-FIN-E04-1700-1431-1	Aportaciones al sistema para el retiro G. Corriente	\$0.00	\$0.00	\$0.00	\$23,015.44	\$0.00	\$23,015.44
A	8210-FIN-E04-1700-2111-1	Materiales, útiles y equipos menores de oficina G. Corriente	\$0.00	\$0.00	\$0.00	\$10,780.00	\$0.00	\$10,780.00
A	8210-FIN-E04-1700-2121-1	Materiales y útiles de impresión y reproducción G. Corriente	\$0.00	\$0.00	\$0.00	\$7,840.00	\$0.00	\$7,840.00
A	8210-FIN-E04-1700-2151-1	Material impreso e información digital G. Corriente	\$0.00	\$0.00	\$0.00	\$3,234.00	\$0.00	\$3,234.00
A	8210-FIN-E04-1700-2161-1	Material de limpieza G. Corriente	\$0.00	\$0.00	\$0.00	\$2,940.00	\$0.00	\$2,940.00
A	8210-FIN-E04-1700-2211-1	Productos alimenticios para personas G. Corriente	\$0.00	\$0.00	\$0.00	\$16,464.00	\$0.00	\$16,464.00
A	8210-FIN-E04-1700-2231-1	Utensilios para el servicio de alimentación G. Corriente	\$0.00	\$0.00	\$0.00	\$784.00	\$0.00	\$784.00
A	8210-FIN-E04-1700-2461-1	Material eléctrico y electrónico G. Corriente	\$0.00	\$0.00	\$0.00	\$1,176.00	\$0.00	\$1,176.00
A	8210-FIN-E04-1700-2481-1	Materiales complementarios G. Corriente	\$0.00	\$0.00	\$0.00	\$3,920.00	\$0.00	\$3,920.00





# INSTITUTO ELECTORAL DE COAHUILA COAHUILA DE ZARAGOZA

Balanza de Comprobación del 01/ene./2017 al 31/mar./2017

Fecha y 17/abr./2017

01:41 p. m.

Usr: javier

Nat.	Cuenta	Nombre de la cuenta	DEUDOR	ACREEDOR	DEUDOR	ACREEDOR	DEUDOR	ACREEDOR
A	8210-FIN-E04-1700-2531-1	Medicinas y productos farmacéuticos G. Corriente	\$0.00	\$0.00	\$0.00	\$196.00	\$0.00	\$196.00
A	8210-FIN-E04-1700-2711-1	Vestuario y uniformes G. Corriente	\$0.00	\$0.00	\$0.00	\$2,352.00	\$0.00	\$2,352.00
A	8210-FIN-E04-1700-2911-1	Herramientas menores G. Corriente	\$0.00	\$0.00	\$0.00	\$1,372.00	\$0.00	\$1,372.00
A	8210-FIN-E04-1700-2921-1	Refacciones y accesorios menores de edificios G. Corriente	\$0.00	\$0.00	\$0.00	\$1,568.00	\$0.00	\$1,568.00
A	8210-FIN-E04-1700-2941-1	Refacciones y accesorios menores de equipo de cómputo y tecnologías de la información G. Corriente	\$0.00	\$0.00	\$0.00	\$980.00	\$0.00	\$980.00
A	8210-FIN-E04-1700-3181-1	Servicios postales y telegráficos G. Corriente	\$0.00	\$0.00	\$0.00	\$2,156.00	\$0.00	\$2,156.00
A	8210-FIN-E04-1700-3261-1	Arrendamiento de maquinaria, otros equipos y herramientas G. Corriente	\$0.00	\$0.00	\$0.00	\$1,372.00	\$0.00	\$1,372.00
A	8210-FIN-E04-1700-3271-1	Arrendamiento de activos intangibles G. Corriente	\$0.00	\$0.00	\$0.00	\$250,000.00	\$0.00	\$250,000.00
A	8210-FIN-E04-1700-3361-1	Servicios de apoyo administrativo, fotocopiado e impresión G. Corriente	\$0.00	\$0.00	\$0.00	\$1,176.00	\$0.00	\$1,176.00
A	8210-FIN-E04-1700-3531-1	Instalación, reparación y mantenimiento de equipo de cómputo y tecnologías de la información G. Corriente	\$0.00	\$0.00	\$0.00	\$149,032.85	\$0.00	\$149,032.85
A	8210-FIN-E04-1700-5911-2	Software G. Capital	\$0.00	\$0.00	\$0.00	\$40,000.00	\$0.00	\$40,000.00
A	8210-FIN-E04-1800-1131-1	Sueldos base al personal permanente G. Corriente	\$0.00	\$0.00	\$0.00	\$397,195.68	\$0.00	\$397,195.68
A	8210-FIN-E04-1800-1321-1	Primas de vacaciones, dominical y gratificación de fin de año G. Corriente	\$0.00	\$0.00	\$0.00	\$93,206.50	\$0.00	\$93,206.50
A	8210-FIN-E04-1800-1341-1	Compensaciones G. Corriente	\$0.00	\$0.00	\$0.00	\$317,126.40	\$0.00	\$317,126.40
A	8210-FIN-E04-1800-1411-1	Aportaciones de seguridad social G. Corriente	\$0.00	\$0.00	\$0.00	\$58,577.99	\$0.00	\$58,577.99
A	8210-FIN-E04-1800-1421-1	Aportaciones a fondos de vivienda G. Corriente	\$0.00	\$0.00	\$0.00	\$20,785.28	\$0.00	\$20,785.28
A	8210-FIN-E04-1800-1431-1	Aportaciones al sistema para el retiro G. Corriente	\$0.00	\$0.00	\$0.00	\$20,634.53	\$0.00	\$20,634.53
A	8210-FIN-E04-1800-2111-1	Materiales, útiles y equipos menores de oficina G. Corriente	\$0.00	\$0.00	\$0.00	\$8,690.00	\$0.00	\$8,690.00
A	8210-FIN-E04-1800-2121-1	Materiales y útiles de impresión y reproducción G. Corriente	\$0.00	\$0.00	\$0.00	\$6,320.00	\$0.00	\$6,320.00
A	8210-FIN-E04-1800-2151-1	Material impreso e información digital G. Corriente	\$0.00	\$0.00	\$0.00	\$2,453.80	\$0.00	\$2,453.80
A	8210-FIN-E04-1800-2161-1	Material de limpieza G. Corriente	\$0.00	\$0.00	\$0.00	\$2,370.00	\$0.00	\$2,370.00
A	8210-FIN-E04-1800-2211-1	Productos alimenticios para personas G. Corriente	\$0.00	\$0.00	\$0.00	\$13,272.00	\$0.00	\$13,272.00
A	8210-FIN-E04-1800-2231-1	Utensilios para el servicio de alimentación G. Corriente	\$0.00	\$0.00	\$0.00	\$632.00	\$0.00	\$632.00
A	8210-FIN-E04-1800-2461-1	Material eléctrico y electrónico G. Corriente	\$0.00	\$0.00	\$0.00	\$948.00	\$0.00	\$948.00
A	8210-FIN-E04-1800-2481-1	Materiales complementarios G. Corriente	\$0.00	\$0.00	\$0.00	\$3,160.00	\$0.00	\$3,160.00
A	8210-FIN-E04-1800-2531-1	Medicinas y productos farmacéuticos G. Corriente	\$0.00	\$0.00	\$0.00	\$158.00	\$0.00	\$158.00
A	8210-FIN-E04-1800-2711-1	Vestuario y uniformes G. Corriente	\$0.00	\$0.00	\$0.00	\$1,896.00	\$0.00	\$1,896.00
A	8210-FIN-E04-1800-2911-1	Herramientas menores G. Corriente	\$0.00	\$0.00	\$0.00	\$1,106.00	\$0.00	\$1,106.00
A	8210-FIN-E04-1800-2921-1	Refacciones y accesorios menores de edificios G. Corriente	\$0.00	\$0.00	\$0.00	\$1,264.00	\$0.00	\$1,264.00
A	8210-FIN-E04-1800-2941-1	Refacciones y accesorios menores de equipo de cómputo y tecnologías de la información G. Corriente	\$0.00	\$0.00	\$0.00	\$790.51	\$0.00	\$790.51
A	8210-FIN-E04-1800-3181-1	Servicios postales y telegráficos G. Corriente	\$0.00	\$0.00	\$0.00	\$1,738.00	\$0.00	\$1,738.00
A	8210-FIN-E04-1800-3261-1	Arrendamiento de maquinaria, otros equipos y herramientas G. Corriente	\$0.00	\$0.00	\$0.00	\$1,106.00	\$0.00	\$1,106.00
A	8210-FIN-E04-1800-3361-1	Servicios de apoyo administrativo, fotocopiado e impresión G. Corriente	\$0.00	\$0.00	\$0.00	\$948.00	\$0.00	\$948.00
A	8210-FIN-E04-2100-1131-1	Sueldos base al personal permanente G. Corriente	\$0.00	\$0.00	\$0.00	\$3,160,797.60	\$0.00	\$3,160,797.60
A	8210-FIN-E04-2100-1321-1	Primas de vacaciones, dominical y gratificación de fin de año G. Corriente	\$0.00	\$0.00	\$0.00	\$785,366.46	\$0.00	\$785,366.46
A	8210-FIN-E04-2100-1341-1	Compensaciones G. Corriente	\$0.00	\$0.00	\$0.00	\$2,858,145.36	\$0.00	\$2,858,145.36
A	8210-FIN-E04-2100-1411-1	Aportaciones de seguridad social G. Corriente	\$0.00	\$0.00	\$0.00	\$470,822.19	\$0.00	\$470,822.19
A	8210-FIN-E04-2100-1421-1	Aportaciones a fondos de vivienda G. Corriente	\$0.00	\$0.00	\$0.00	\$165,403.94	\$0.00	\$165,403.94
A	8210-FIN-E04-2100-1431-1	Aportaciones al sistema para el retiro G. Corriente	\$0.00	\$0.00	\$0.00	\$26,400.20	\$0.00	\$26,400.20
A	8210-FIN-E04-2100-1521-1	Indemnizaciones G. Corriente	\$0.00	\$0.00	\$0.00	\$576,349.97	\$0.00	\$576,349.97





# INSTITUTO ELECTORAL DE COAHUILA COAHUILA DE ZARAGOZA

Balanza de Comprobación del 01/ene./2017 al 31/mar./2017

Fecha y 17/abr./2017

Usr: javier

01:41 p. m.

Nat.	Cuenta	Nombre de la cuenta	DEUDOR	ACREEDOR	DEUDOR	ACREEDOR	DEUDOR	ACREEDOR
A	8210-FIN-E04-2100-1541-1	Prestaciones contractuales G. Corriente	\$0.00	\$0.00	\$0.00	\$1,232,849.01	\$0.00	\$1,232,849.01
A	8210-FIN-E04-2100-2111-1	Materiales, útiles y equipos menores de oficina G. Corriente	\$0.00	\$0.00	\$0.00	\$81,651.43	\$0.00	\$81,651.43
A	8210-FIN-E04-2100-2121-1	Materiales y útiles de impresión y reproducción G. Corriente	\$0.00	\$0.00	\$0.00	\$52,110.13	\$0.00	\$52,110.13
A	8210-FIN-E04-2100-2151-1	Material impreso e información digital G. Corriente	\$0.00	\$0.00	\$0.00	\$21,495.43	\$0.00	\$21,495.43
A	8210-FIN-E04-2100-2161-1	Material de limpieza G. Corriente	\$0.00	\$0.00	\$0.00	\$19,541.30	\$0.00	\$19,541.30
A	8210-FIN-E04-2100-2211-1	Productos alimenticios para personas G. Corriente	\$0.00	\$0.00	\$0.00	\$99,536.95	\$0.00	\$99,536.95
A	8210-FIN-E04-2100-2231-1	Utensilios para el servicio de alimentación G. Corriente	\$0.00	\$0.00	\$0.00	\$5,211.01	\$0.00	\$5,211.01
A	8210-FIN-E04-2100-2461-1	Material eléctrico y electrónico G. Corriente	\$0.00	\$0.00	\$0.00	\$7,816.52	\$0.00	\$7,816.52
A	8210-FIN-E04-2100-2481-1	Materiales complementarios G. Corriente	\$0.00	\$0.00	\$0.00	\$26,055.07	\$0.00	\$26,055.07
A	8210-FIN-E04-2100-2531-1	Medicinas y productos farmacéuticos G. Corriente	\$0.00	\$0.00	\$0.00	\$1,302.75	\$0.00	\$1,302.75
A	8210-FIN-E04-2100-2611-1	Combustibles, lubricantes y aditivos G. Corriente	\$0.00	\$0.00	\$0.00	\$450,000.00	\$0.00	\$450,000.00
A	8210-FIN-E04-2100-2711-1	Vestuario y uniformes G. Corriente	\$0.00	\$0.00	\$0.00	\$15,633.04	\$0.00	\$15,633.04
A	8210-FIN-E04-2100-2911-1	Herramientas menores G. Corriente	\$0.00	\$0.00	\$0.00	\$9,119.27	\$0.00	\$9,119.27
A	8210-FIN-E04-2100-2921-1	Refacciones y accesorios menores de edificios G. Corriente	\$0.00	\$0.00	\$0.00	\$10,422.03	\$0.00	\$10,422.03
A	8210-FIN-E04-2100-2941-1	Refacciones y accesorios menores de equipo de cómputo y tecnologías de la información G. Corriente	\$0.00	\$0.00	\$0.00	\$6,513.77	\$0.00	\$6,513.77
A	8210-FIN-E04-2100-3111-1	Energía eléctrica G. Corriente	\$0.00	\$0.00	\$0.00	\$270,000.00	\$0.00	\$270,000.00
A	8210-FIN-E04-2100-3131-1	Agua G. Corriente	\$0.00	\$0.00	\$0.00	\$45,000.00	\$0.00	\$45,000.00
A	8210-FIN-E04-2100-3141-1	Telefonía tradicional G. Corriente	\$0.00	\$0.00	\$0.00	\$290,000.00	\$0.00	\$290,000.00
A	8210-FIN-E04-2100-3151-1	Telefonía celular G. Corriente	\$0.00	\$0.00	\$0.00	\$32,308.00	\$0.00	\$32,308.00
A	8210-FIN-E04-2100-3171-1	Servicios de acceso de Internet, redes y procesamiento de información G. Corriente	\$0.00	\$0.00	\$0.00	\$150,000.00	\$0.00	\$150,000.00
A	8210-FIN-E04-2100-3181-1	Servicios postales y telegráficos G. Corriente	\$0.00	\$0.00	\$0.00	\$14,333.00	\$0.00	\$14,333.00
A	8210-FIN-E04-2100-3221-1	Arrendamiento de edificios G. Corriente	\$0.00	\$0.00	\$0.00	\$2,400,000.00	\$0.00	\$2,400,000.00
A	8210-FIN-E04-2100-3261-1	Arrendamiento de maquinaria, otros equipos y herramientas G. Corriente	\$0.00	\$0.00	\$0.00	\$9,121.00	\$0.00	\$9,121.00
A	8210-FIN-E04-2100-3361-1	Servicios de apoyo administrativo, fotocopiado e impresión G. Corriente	\$0.00	\$0.00	\$0.00	\$7,818.00	\$0.00	\$7,818.00
A	8210-FIN-E04-2100-3381-1	Servicios de vigilancia G. Corriente	\$0.00	\$0.00	\$0.00	\$300,000.00	\$0.00	\$300,000.00
A	8210-FIN-E04-2100-3411-1	Servicios financieros y bancarios G. Corriente	\$0.00	\$0.00	\$0.00	\$20,000.00	\$0.00	\$20,000.00
A	8210-FIN-E04-2100-3451-1	Seguro de bienes patrimoniales G. Corriente	\$0.00	\$0.00	\$0.00	\$220,000.00	\$0.00	\$220,000.00
A	8210-FIN-E04-2100-3471-1	Fletes y maniobras G. Corriente	\$0.00	\$0.00	\$0.00	\$50,000.00	\$0.00	\$50,000.00
A	8210-FIN-E04-2100-3511-1	Conservación y mantenimiento menor de inmuebles G. Corriente	\$0.00	\$0.00	\$0.00	\$100,000.00	\$0.00	\$100,000.00
A	8210-FIN-E04-2100-3521-1	Instalación, reparación y mantenimiento de mobiliario y equipo de administración, educacional y recreativo G. Corriente	\$0.00	\$0.00	\$0.00	\$50,000.00	\$0.00	\$50,000.00
A	8210-FIN-E04-2100-3551-1	Reparación y mantenimiento de equipo de transporte G. Corriente	\$0.00	\$0.00	\$0.00	\$200,000.00	\$0.00	\$200,000.00
A	8210-FIN-E04-2100-3581-1	Servicios de limpieza y manejo de desechos G. Corriente	\$0.00	\$0.00	\$0.00	\$450,000.00	\$0.00	\$450,000.00
A	8210-FIN-E04-2100-3921-1	Impuestos y derechos G. Corriente	\$0.00	\$0.00	\$0.00	\$53,703.50	\$0.00	\$53,703.50
A	8210-FIN-E04-2100-5151-2	Equipo de cómputo y de tecnología de la información G. Capital	\$0.00	\$0.00	\$0.00	\$70,000.00	\$0.00	\$70,000.00
A	8210-FIN-E04-2200-1131-1	Sueldos base al personal permanente G. Corriente	\$0.00	\$0.00	\$0.00	\$1,425,813.84	\$0.00	\$1,425,813.84
A	8210-FIN-E04-2200-1321-1	Primas de vacaciones, dominical y gratificación de fin de año G. Corriente	\$0.00	\$0.00	\$0.00	\$384,735.33	\$0.00	\$384,735.33
A	8210-FIN-E04-2200-1341-1	Compensaciones G. Corriente	\$0.00	\$0.00	\$0.00	\$1,522,746.00	\$0.00	\$1,522,746.00
A	8210-FIN-E04-2200-1411-1	Aportaciones de seguridad social G. Corriente	\$0.00	\$0.00	\$0.00	\$214,048.02	\$0.00	\$214,048.02
A	8210-FIN-E04-2200-1421-1	Aportaciones a fondos de vivienda G. Corriente	\$0.00	\$0.00	\$0.00	\$74,587.80	\$0.00	\$74,587.80
A	8210-FIN-E04-2200-1431-1	Aportaciones al sistema para el retiro G. Corriente	\$0.00	\$0.00	\$0.00	\$19,024.30	\$0.00	\$19,024.30
A	8210-FIN-E04-2200-2111-1	Materiales, útiles y equipos menores de oficina G. Corriente	\$0.00	\$0.00	\$0.00	\$34,965.26	\$0.00	\$34,965.26
A	8210-FIN-E04-2200-2121-2	Materiales y útiles de impresión y reproducción G. Capital	\$0.00	\$0.00	\$0.00	\$25,429.28	\$0.00	\$25,429.28
A	8210-FIN-E04-2200-2151-1	Material impreso e información digital G. Corriente	\$0.00	\$0.00	\$0.00	\$10,489.58	\$0.00	\$10,489.58





# INSTITUTO ELECTORAL DE COAHUILA COAHUILA DE ZARAGOZA

Balanza de Comprobación del 01/ene./2017 al 31/mar./2017

Fecha y 17/abr./2017

01:41 p. m.

Usr: javier

Nat.	Cuenta	Nombre de la cuenta	DEUDOR	ACREEDOR	DEUDOR	ACREEDOR	DEUDOR	ACREEDOR
A	8210-FIN-E04-2200-2161-1	Material de limpieza G. Corriente	\$0.00	\$0.00	\$0.00	\$9,535.98	\$0.00	\$9,535.98
A	8210-FIN-E04-2200-2211-1	Productos alimenticios para personas G. Corriente	\$0.00	\$0.00	\$0.00	\$53,401.48	\$0.00	\$53,401.48
A	8210-FIN-E04-2200-2231-1	Utensilios para el servicio de alimentación G. Corriente	\$0.00	\$0.00	\$0.00	\$2,542.93	\$0.00	\$2,542.93
A	8210-FIN-E04-2200-2461-1	Material eléctrico y electrónico G. Corriente	\$0.00	\$0.00	\$0.00	\$3,814.39	\$0.00	\$3,814.39
A	8210-FIN-E04-2200-2481-1	Materiales complementarios G. Corriente	\$0.00	\$0.00	\$0.00	\$12,714.64	\$0.00	\$12,714.64
A	8210-FIN-E04-2200-2531-1	Medicinas y productos farmacéuticos G. Corriente	\$0.00	\$0.00	\$0.00	\$635.73	\$0.00	\$635.73
A	8210-FIN-E04-2200-2711-1	Vestuario y uniformes G. Corriente	\$0.00	\$0.00	\$0.00	\$7,628.78	\$0.00	\$7,628.78
A	8210-FIN-E04-2200-2911-1	Herramientas menores G. Corriente	\$0.00	\$0.00	\$0.00	\$4,450.12	\$0.00	\$4,450.12
A	8210-FIN-E04-2200-2921-1	Refacciones y accesorios menores de edificios G. Corriente	\$0.00	\$0.00	\$0.00	\$5,085.86	\$0.00	\$5,085.86
A	8210-FIN-E04-2200-2941-1	Refacciones y accesorios menores de equipo de cómputo y tecnologías de la información G. Corriente	\$0.00	\$0.00	\$0.00	\$3,178.66	\$0.00	\$3,178.66
A	8210-FIN-E04-2200-3181-1	Servicios postales y telegráficos G. Corriente	\$0.00	\$0.00	\$0.00	\$6,996.00	\$0.00	\$6,996.00
A	8210-FIN-E04-2200-3261-1	Arrendamiento de maquinaria, otros equipos y herramientas G. Corriente	\$0.00	\$0.00	\$0.00	\$4,452.00	\$0.00	\$4,452.00
A	8210-FIN-E04-2200-3341-1	Servicios de capacitación G. Corriente	\$0.00	\$0.00	\$0.00	\$50,000.00	\$0.00	\$50,000.00
A	8210-FIN-E04-2200-3361-1	Servicios de apoyo administrativo, fotocopiado e impresión G. Corriente	\$0.00	\$0.00	\$0.00	\$3,816.00	\$0.00	\$3,816.00
A	8210-FIN-E04-2400-1131-1	Sueldos base al personal permanente G. Corriente	\$0.00	\$0.00	\$0.00	\$846,334.32	\$0.00	\$846,334.32
A	8210-FIN-E04-2400-1321-1	Primas de vacaciones, dominical y gratificación de fin de año G. Corriente	\$0.00	\$0.00	\$0.00	\$222,806.77	\$0.00	\$222,806.77
A	8210-FIN-E04-2400-1341-1	Compensaciones G. Corriente	\$0.00	\$0.00	\$0.00	\$861,226.80	\$0.00	\$861,226.80
A	8210-FIN-E04-2400-1411-1	Aportaciones de seguridad social G. Corriente	\$0.00	\$0.00	\$0.00	\$128,209.31	\$0.00	\$128,209.31
A	8210-FIN-E04-2400-1421-1	Aportaciones a fondos de vivienda G. Corriente	\$0.00	\$0.00	\$0.00	\$44,288.64	\$0.00	\$44,288.64
A	8210-FIN-E04-2400-1431-1	Aportaciones al sistema para el retiro G. Corriente	\$0.00	\$0.00	\$0.00	\$49,387.36	\$0.00	\$49,387.36
A	8210-FIN-E04-2400-2111-1	Materiales, útiles y equipos menores de oficina G. Corriente	\$0.00	\$0.00	\$0.00	\$20,625.00	\$0.00	\$20,625.00
A	8210-FIN-E04-2400-2121-1	Materiales y útiles de impresión y reproducción G. Corriente	\$0.00	\$0.00	\$0.00	\$15,000.00	\$0.00	\$15,000.00
A	8210-FIN-E04-2400-2151-1	Material impreso e información digital G. Corriente	\$0.00	\$0.00	\$0.00	\$6,187.50	\$0.00	\$6,187.50
A	8210-FIN-E04-2400-2161-1	Material de limpieza G. Corriente	\$0.00	\$0.00	\$0.00	\$5,625.00	\$0.00	\$5,625.00
A	8210-FIN-E04-2400-2211-1	Productos alimenticios para personas G. Corriente	\$0.00	\$0.00	\$0.00	\$31,500.00	\$0.00	\$31,500.00
A	8210-FIN-E04-2400-2231-1	Utensilios para el servicio de alimentación G. Corriente	\$0.00	\$0.00	\$0.00	\$1,500.00	\$0.00	\$1,500.00
A	8210-FIN-E04-2400-2461-1	Material eléctrico y electrónico G. Corriente	\$0.00	\$0.00	\$0.00	\$2,250.00	\$0.00	\$2,250.00
A	8210-FIN-E04-2400-2481-1	Materiales complementarios G. Corriente	\$0.00	\$0.00	\$0.00	\$7,500.00	\$0.00	\$7,500.00
A	8210-FIN-E04-2400-2531-1	Medicinas y productos farmacéuticos G. Corriente	\$0.00	\$0.00	\$0.00	\$375.00	\$0.00	\$375.00
A	8210-FIN-E04-2400-2711-1	Vestuario y uniformes G. Corriente	\$0.00	\$0.00	\$0.00	\$4,500.00	\$0.00	\$4,500.00
A	8210-FIN-E04-2400-2911-1	Herramientas menores G. Corriente	\$0.00	\$0.00	\$0.00	\$2,625.00	\$0.00	\$2,625.00
A	8210-FIN-E04-2400-2921-1	Refacciones y accesorios menores de edificios G. Corriente	\$0.00	\$0.00	\$0.00	\$3,000.00	\$0.00	\$3,000.00
A	8210-FIN-E04-2400-2941-1	Refacciones y accesorios menores de equipo de cómputo y tecnologías de la información G. Corriente	\$0.00	\$0.00	\$0.00	\$1,875.00	\$0.00	\$1,875.00
A	8210-FIN-E04-2400-3181-1	Servicios postales y telegráficos G. Corriente	\$0.00	\$0.00	\$0.00	\$4,125.00	\$0.00	\$4,125.00
A	8210-FIN-E04-2400-3261-1	Arrendamiento de maquinaria, otros equipos y herramientas G. Corriente	\$0.00	\$0.00	\$0.00	\$2,625.00	\$0.00	\$2,625.00
A	8210-FIN-E04-2400-3331-1	Servicios de consultoría administrativa, procesos, técnica y en tecnologías de la información G. Corriente	\$0.00	\$0.00	\$0.00	\$120,000.00	\$0.00	\$120,000.00
A	8210-FIN-E04-2400-3361-1	Servicios de apoyo administrativo, fotocopiado e impresión G. Corriente	\$0.00	\$0.00	\$0.00	\$2,250.00	\$0.00	\$2,250.00
A	8210-FIN-E04-2400-3531-1	Instalación, reparación y mantenimiento de equipo de cómputo y tecnologías de la información G. Corriente	\$0.00	\$0.00	\$0.00	\$150,000.00	\$0.00	\$150,000.00
A	8210-FIN-E04-2500-1131-1	Sueldos base al personal permanente G. Corriente	\$0.00	\$0.00	\$0.00	\$1,472,680.08	\$0.00	\$1,472,680.08





# INSTITUTO ELECTORAL DE COAHUILA COAHUILA DE ZARAGOZA

Balanza de Comprobación del 01/ene./2017 al 31/mar./2017

Fecha y 17/abr./2017

01:41 p. m.

Usr: javier

Nat.	Cuenta	Nombre de la cuenta	DEUDOR	ACREEDOR	DEUDOR	ACREEDOR	DEUDOR	ACREEDOR
A	8210-FIN-E04-2500-1321-1	Primas de vacaciones, dominical y gratificación de fin de año G. Corriente	\$0.00	\$0.00	\$0.00	\$409,558.48	\$0.00	\$409,558.48
A	8210-FIN-E04-2500-1341-1	Compensaciones G. Corriente	\$0.00	\$0.00	\$0.00	\$1,666,121.04	\$0.00	\$1,666,121.04
A	8210-FIN-E04-2500-1411-1	Aportaciones de seguridad social G. Corriente	\$0.00	\$0.00	\$0.00	\$224,470.23	\$0.00	\$224,470.23
A	8210-FIN-E04-2500-1421-1	Aportaciones a fondos de vivienda G. Corriente	\$0.00	\$0.00	\$0.00	\$77,048.52	\$0.00	\$77,048.52
A	8210-FIN-E04-2500-1431-1	Aportaciones al sistema para el retiro G. Corriente	\$0.00	\$0.00	\$0.00	\$20,581.19	\$0.00	\$20,581.19
A	8210-FIN-E04-2500-2111-1	Materiales, útiles y equipos menores de oficina G. Corriente	\$0.00	\$0.00	\$0.00	\$37,180.00	\$0.00	\$37,180.00
A	8210-FIN-E04-2500-2121-1	Materiales y útiles de impresión y reproducción G. Corriente	\$0.00	\$0.00	\$0.00	\$27,040.00	\$0.00	\$27,040.00
A	8210-FIN-E04-2500-2151-1	Material impreso e información digital G. Corriente	\$0.00	\$0.00	\$0.00	\$11,154.00	\$0.00	\$11,154.00
A	8210-FIN-E04-2500-2161-1	Material de limpieza G. Corriente	\$0.00	\$0.00	\$0.00	\$10,140.00	\$0.00	\$10,140.00
A	8210-FIN-E04-2500-2211-1	Productos alimenticios para personas G. Corriente	\$0.00	\$0.00	\$0.00	\$56,784.00	\$0.00	\$56,784.00
A	8210-FIN-E04-2500-2231-1	Utensilios para el servicio de alimentación G. Corriente	\$0.00	\$0.00	\$0.00	\$2,704.00	\$0.00	\$2,704.00
A	8210-FIN-E04-2500-2461-1	Material eléctrico y electrónico G. Corriente	\$0.00	\$0.00	\$0.00	\$4,056.00	\$0.00	\$4,056.00
A	8210-FIN-E04-2500-2481-1	Materiales complementarios G. Corriente	\$0.00	\$0.00	\$0.00	\$13,520.00	\$0.00	\$13,520.00
A	8210-FIN-E04-2500-2531-1	Medicinas y productos farmacéuticos G. Corriente	\$0.00	\$0.00	\$0.00	\$676.00	\$0.00	\$676.00
A	8210-FIN-E04-2500-2711-1	Vestuario y uniformes G. Corriente	\$0.00	\$0.00	\$0.00	\$8,112.00	\$0.00	\$8,112.00
A	8210-FIN-E04-2500-2911-1	Herramientas menores G. Corriente	\$0.00	\$0.00	\$0.00	\$4,732.00	\$0.00	\$4,732.00
A	8210-FIN-E04-2500-2921-1	Refacciones y accesorios menores de edificios G. Corriente	\$0.00	\$0.00	\$0.00	\$5,408.00	\$0.00	\$5,408.00
A	8210-FIN-E04-2500-2941-1	Refacciones y accesorios menores de equipo de cómputo y tecnologías de la información G. Corriente	\$0.00	\$0.00	\$0.00	\$3,380.00	\$0.00	\$3,380.00
A	8210-FIN-E04-2500-3181-1	Servicios postales y telegráficos G. Corriente	\$0.00	\$0.00	\$0.00	\$7,436.00	\$0.00	\$7,436.00
A	8210-FIN-E04-2500-3261-1	Arrendamiento de maquinaria, otros equipos y herramientas G. Corriente	\$0.00	\$0.00	\$0.00	\$4,732.00	\$0.00	\$4,732.00
A	8210-FIN-E04-2500-3361-1	Servicios de apoyo administrativo, fotocopiado e impresión G. Corriente	\$0.00	\$0.00	\$0.00	\$4,056.00	\$0.00	\$4,056.00
A	8210-FIN-E04-2800-1131-1	Sueldos base al personal permanente G. Corriente	\$0.00	\$0.00	\$0.00	\$812,988.24	\$0.00	\$812,988.24
A	8210-FIN-E04-2800-1321-1	Primas de vacaciones, dominical y gratificación de fin de año G. Corriente	\$0.00	\$0.00	\$0.00	\$234,454.79	\$0.00	\$234,454.79
A	8210-FIN-E04-2800-1341-1	Compensaciones G. Corriente	\$0.00	\$0.00	\$0.00	\$983,841.36	\$0.00	\$983,841.36
A	8210-FIN-E04-2800-1411-1	Aportaciones de seguridad social G. Corriente	\$0.00	\$0.00	\$0.00	\$124,063.08	\$0.00	\$124,063.08
A	8210-FIN-E04-2800-1421-1	Aportaciones a fondos de vivienda G. Corriente	\$0.00	\$0.00	\$0.00	\$42,543.72	\$0.00	\$42,543.72
A	8210-FIN-E04-2800-1431-1	Aportaciones al sistema para el retiro G. Corriente	\$0.00	\$0.00	\$0.00	\$18,673.57	\$0.00	\$18,673.57
A	8210-FIN-E04-2800-2111-1	Materiales, útiles y equipos menores de oficina G. Corriente	\$0.00	\$0.00	\$0.00	\$21,285.00	\$0.00	\$21,285.00
A	8210-FIN-E04-2800-2121-1	Materiales y útiles de impresión y reproducción G. Corriente	\$0.00	\$0.00	\$0.00	\$15,480.00	\$0.00	\$15,480.00
A	8210-FIN-E04-2800-2151-1	Material impreso e información digital G. Corriente	\$0.00	\$0.00	\$0.00	\$6,385.50	\$0.00	\$6,385.50
A	8210-FIN-E04-2800-2161-1	Material de limpieza G. Corriente	\$0.00	\$0.00	\$0.00	\$5,805.00	\$0.00	\$5,805.00
A	8210-FIN-E04-2800-2211-1	Productos alimenticios para personas G. Corriente	\$0.00	\$0.00	\$0.00	\$32,508.00	\$0.00	\$32,508.00
A	8210-FIN-E04-2800-2231-1	Utensilios para el servicio de alimentación G. Corriente	\$0.00	\$0.00	\$0.00	\$1,548.00	\$0.00	\$1,548.00
A	8210-FIN-E04-2800-2461-1	Material eléctrico y electrónico G. Corriente	\$0.00	\$0.00	\$0.00	\$2,322.00	\$0.00	\$2,322.00
A	8210-FIN-E04-2800-2481-1	Materiales complementarios G. Corriente	\$0.00	\$0.00	\$0.00	\$7,740.00	\$0.00	\$7,740.00
A	8210-FIN-E04-2800-2531-1	Medicinas y productos farmacéuticos G. Corriente	\$0.00	\$0.00	\$0.00	\$387.00	\$0.00	\$387.00
A	8210-FIN-E04-2800-2711-1	Vestuario y uniformes G. Corriente	\$0.00	\$0.00	\$0.00	\$4,644.00	\$0.00	\$4,644.00
A	8210-FIN-E04-2800-2911-1	Herramientas menores G. Corriente	\$0.00	\$0.00	\$0.00	\$2,709.00	\$0.00	\$2,709.00
A	8210-FIN-E04-2800-2921-1	Refacciones y accesorios menores de edificios G. Corriente	\$0.00	\$0.00	\$0.00	\$3,096.00	\$0.00	\$3,096.00
A	8210-FIN-E04-2800-2941-1	Refacciones y accesorios menores de equipo de cómputo y tecnologías de la información G. Corriente	\$0.00	\$0.00	\$0.00	\$1,935.00	\$0.00	\$1,935.00
A	8210-FIN-E04-2800-3181-1	Servicios postales y telegráficos G. Corriente	\$0.00	\$0.00	\$0.00	\$4,257.00	\$0.00	\$4,257.00
A	8210-FIN-E04-2800-3261-1	Arrendamiento de maquinaria, otros equipos y herramientas G. Corriente	\$0.00	\$0.00	\$0.00	\$2,709.00	\$0.00	\$2,709.00





# INSTITUTO ELECTORAL DE COAHUILA COAHUILA DE ZARAGOZA

**Balanza de Comprobación del 01/ene./2017 al 31/mar./2017**

Fecha y 17/abr./2017

01:41 p. m.

Usr: javier

Nat.	Cuenta	Nombre de la cuenta	DEUDOR	ACREEDOR	DEUDOR	ACREEDOR	DEUDOR	ACREEDOR
A	8210-FIN-E04-2800-3361-1	Servicios de apoyo administrativo, fotocopiado e impresión G. Corriente	\$0.00	\$0.00	\$0.00	\$2,322.00	\$0.00	\$2,322.00
A	8210-FIN-E05-1300-1131-1	Sueldos base al personal permanente G. Corriente	\$0.00	\$0.00	\$0.00	\$1,413,026.40	\$0.00	\$1,413,026.40
A	8210-FIN-E05-1300-1321-1	Primas de vacaciones, dominical y gratificación de fin de año G. Corriente	\$0.00	\$0.00	\$0.00	\$342,289.85	\$0.00	\$342,289.85
A	8210-FIN-E05-1300-1341-1	Compensaciones G. Corriente	\$0.00	\$0.00	\$0.00	\$1,210,236.96	\$0.00	\$1,210,236.96
A	8210-FIN-E05-1300-1411-1	Aportaciones de seguridad social G. Corriente	\$0.00	\$0.00	\$0.00	\$198,674.05	\$0.00	\$198,674.05
A	8210-FIN-E05-1300-1421-1	Aportaciones a fondos de vivienda G. Corriente	\$0.00	\$0.00	\$0.00	\$73,935.32	\$0.00	\$73,935.32
A	8210-FIN-E05-1300-1431-1	Aportaciones al sistema para el retiro G. Corriente	\$0.00	\$0.00	\$0.00	\$90,261.92	\$0.00	\$90,261.92
A	8210-FIN-E05-1300-2111-1	Materiales, útiles y equipos menores de oficina G. Corriente	\$0.00	\$0.00	\$0.00	\$31,819.77	\$0.00	\$31,819.77
A	8210-FIN-E05-1300-2121-1	Materiales y útiles de impresión y reproducción G. Corriente	\$0.00	\$0.00	\$0.00	\$23,141.65	\$0.00	\$23,141.65
A	8210-FIN-E05-1300-2151-1	Material impreso e información digital G. Corriente	\$0.00	\$0.00	\$0.00	\$9,545.94	\$0.00	\$9,545.94
A	8210-FIN-E05-1300-2161-1	Material de limpieza G. Corriente	\$0.00	\$0.00	\$0.00	\$8,678.12	\$0.00	\$8,678.12
A	8210-FIN-E05-1300-2211-1	Productos alimenticios para personas G. Corriente	\$0.00	\$0.00	\$0.00	\$48,597.47	\$0.00	\$48,597.47
A	8210-FIN-E05-1300-2231-1	Utensilios para el servicio de alimentación G. Corriente	\$0.00	\$0.00	\$0.00	\$2,314.17	\$0.00	\$2,314.17
A	8210-FIN-E05-1300-2461-1	Material eléctrico y electrónico G. Corriente	\$0.00	\$0.00	\$0.00	\$3,471.25	\$0.00	\$3,471.25
A	8210-FIN-E05-1300-2481-1	Materiales complementarios G. Corriente	\$0.00	\$0.00	\$0.00	\$11,570.83	\$0.00	\$11,570.83
A	8210-FIN-E05-1300-2531-1	Medicinas y productos farmacéuticos G. Corriente	\$0.00	\$0.00	\$0.00	\$578.54	\$0.00	\$578.54
A	8210-FIN-E05-1300-2711-1	Vestuario y uniformes G. Corriente	\$0.00	\$0.00	\$0.00	\$6,942.50	\$0.00	\$6,942.50
A	8210-FIN-E05-1300-2911-1	Herramientas menores G. Corriente	\$0.00	\$0.00	\$0.00	\$4,049.79	\$0.00	\$4,049.79
A	8210-FIN-E05-1300-2921-1	Refacciones y accesorios menores de edificios G. Corriente	\$0.00	\$0.00	\$0.00	\$4,628.33	\$0.00	\$4,628.33
A	8210-FIN-E05-1300-2941-1	Refacciones y accesorios menores de equipo de cómputo y tecnologías de la información G. Corriente	\$0.00	\$0.00	\$0.00	\$2,892.71	\$0.00	\$2,892.71
A	8210-FIN-E05-1300-3151-1	Telefonía celular G. Corriente	\$0.00	\$0.00	\$0.00	\$10,188.00	\$0.00	\$10,188.00
A	8210-FIN-E05-1300-3181-1	Servicios postales y telegráficos G. Corriente	\$0.00	\$0.00	\$0.00	\$6,369.00	\$0.00	\$6,369.00
A	8210-FIN-E05-1300-3261-1	Arrendamiento de maquinaria, otros equipos y herramientas G. Corriente	\$0.00	\$0.00	\$0.00	\$4,053.00	\$0.00	\$4,053.00
A	8210-FIN-E05-1300-3341-1	Servicios de capacitación G. Corriente	\$0.00	\$0.00	\$0.00	\$18,745.00	\$0.00	\$18,745.00
A	8210-FIN-E05-1300-3361-1	Servicios de apoyo administrativo, fotocopiado e impresión G. Corriente	\$0.00	\$0.00	\$0.00	\$15,054.00	\$0.00	\$15,054.00
A	8210-FIN-E05-1300-3711-1	Pasajes aéreos G. Corriente	\$0.00	\$0.00	\$0.00	\$15,922.50	\$0.00	\$15,922.50
D	8220	PRESUPUESTO DE EGRESOS POR EJERCER	\$0.00	\$0.00	\$405,915,778.24	\$290,150,532.68	\$115,765,245.56	\$0.00
D	8220-FIN-E01-1000-1221-1	Sueldos base al personal eventual G. Corriente	\$0.00	\$0.00	\$235,999.88	\$202,733.58	\$33,266.30	\$0.00
D	8220-FIN-E01-1000-1711-1	Estímulos G. Corriente	\$0.00	\$0.00	\$2,882,174.05	\$960,724.68	\$1,921,449.37	\$0.00
D	8220-FIN-E01-1000-2211-1	Productos alimenticios para personas G. Corriente	\$0.00	\$0.00	\$8,515.73	\$8,515.73	\$0.00	\$0.00
D	8220-FIN-E01-1000-3341-1	Servicios de capacitación G. Corriente	\$0.00	\$0.00	\$32,830.19	\$32,830.19	\$0.00	\$0.00
D	8220-FIN-E01-1000-3711-1	Pasajes aéreos G. Corriente	\$0.00	\$0.00	\$16,000.00	\$15,928.00	\$72.00	\$0.00
D	8220-FIN-E01-1000-3721-1	Pasajes terrestres G. Corriente	\$0.00	\$0.00	\$6,978.56	\$6,978.56	\$0.00	\$0.00
D	8220-FIN-E01-1000-3751-1	Viáticos en el país G. Corriente	\$0.00	\$0.00	\$27,325.85	\$28,172.87	-\$847.02	\$0.00
D	8220-FIN-E01-1000-3761-1	Viáticos en el extranjero G. Corriente	\$0.00	\$0.00	\$22,604.13	\$22,604.13	\$0.00	\$0.00
D	8220-FIN-E01-1100-1711-1	Estímulos G. Corriente	\$0.00	\$0.00	\$982,882.80	\$334,240.16	\$648,642.64	\$0.00
D	8220-FIN-E01-1100-2211-1	Productos alimenticios para personas G. Corriente	\$0.00	\$0.00	\$15,033.00	\$15,033.00	\$0.00	\$0.00
D	8220-FIN-E01-1100-3611-1	Difusión por radio, televisión y otros medios de mensajes sobre programas y actividades gubernamentales G. Corriente	\$0.00	\$0.00	\$2,000,000.00	\$2,000,000.00	\$0.00	\$0.00
D	8220-FIN-E01-1100-3711-1	Pasajes aéreos G. Corriente	\$0.00	\$0.00	\$68,040.66	\$67,876.66	\$164.00	\$0.00
D	8220-FIN-E01-1100-3751-1	Viáticos en el país G. Corriente	\$0.00	\$0.00	\$40,571.87	\$39,315.00	\$1,256.87	\$0.00
D	8220-FIN-E01-1100-3761-1	Viáticos en el extranjero G. Corriente	\$0.00	\$0.00	\$22,582.50	\$22,582.50	\$0.00	\$0.00
D	8220-FIN-E01-1200-1221-1	Sueldos base al personal eventual G. Corriente	\$0.00	\$0.00	\$268,231.10	\$170,577.75	\$97,653.35	\$0.00
D	8220-FIN-E01-1200-1711-1	Estímulos G. Corriente	\$0.00	\$0.00	\$718,557.54	\$239,519.18	\$479,038.36	\$0.00





# INSTITUTO ELECTORAL DE COAHUILA COAHUILA DE ZARAGOZA

**Balanza de Comprobación del 01/ene./2017 al 31/mar./2017**

Fecha y 17/abr./2017

Usr: javier

01:41 p. m.

Nat.	Cuenta	Nombre de la cuenta	DEUDOR	ACREEDOR	DEUDOR	ACREEDOR	DEUDOR	ACREEDOR
D	8220-FIN-E01-1200-2211-1	Productos alimenticios para personas G. Corriente	\$0.00	\$0.00	\$3,233.00	\$3,233.00	\$0.00	\$0.00
D	8220-FIN-E01-1200-3311-1	Servicios legales, de contabilidad, auditoría y relacionados G. Corriente	\$0.00	\$0.00	\$3,000,000.00	\$1,582,044.14	\$1,417,955.86	\$0.00
D	8220-FIN-E01-1200-3361-1	Servicios de apoyo administrativo, fotocopiado e impresión G. Corriente	\$0.00	\$0.00	\$65,000.00	\$73,645.48	-\$8,645.48	\$0.00
D	8220-FIN-E01-1200-3611-1	Difusión por radio, televisión y otros medios de mensajes sobre programas y actividades gubernamentales G. Corriente	\$0.00	\$0.00	\$986,000.00	\$986,000.00	\$0.00	\$0.00
D	8220-FIN-E01-1200-3631-1	Servicios de creatividad, preproducción y producción de publicidad, excepto Internet G. Corriente	\$0.00	\$0.00	\$32,016.00	\$0.00	\$32,016.00	\$0.00
D	8220-FIN-E01-1200-3691-1	Otros servicios de información G. Corriente	\$0.00	\$0.00	\$34,800.00	\$34,800.00	\$0.00	\$0.00
D	8220-FIN-E01-1200-3711-1	Pasajes aéreos G. Corriente	\$0.00	\$0.00	\$105,457.10	\$105,457.10	\$0.00	\$0.00
D	8220-FIN-E01-1200-3721-1	Pasajes terrestres G. Corriente	\$0.00	\$0.00	\$51,307.96	\$51,307.96	\$0.00	\$0.00
D	8220-FIN-E01-1200-3751-1	Viáticos en el país G. Corriente	\$0.00	\$0.00	\$24,380.75	\$24,380.75	\$0.00	\$0.00
D	8220-FIN-E01-1200-3851-1	Gastos de representación G. Corriente	\$0.00	\$0.00	\$2,420.00	\$2,420.00	\$0.00	\$0.00
D	8220-FIN-E01-1300-1221-1	Sueldos base al personal eventual G. Corriente	\$0.00	\$0.00	\$72,000.00	\$0.00	\$72,000.00	\$0.00
D	8220-FIN-E01-1300-1711-1	Estímulos G. Corriente	\$0.00	\$0.00	\$655,815.84	\$213,719.58	\$442,096.26	\$0.00
D	8220-FIN-E01-1300-3751-1	Viáticos en el país G. Corriente	\$0.00	\$0.00	\$40,000.00	\$11,053.20	\$28,946.80	\$0.00
D	8220-FIN-E01-1300-3831-1	Congresos y convenciones G. Corriente	\$0.00	\$0.00	\$100,000.00	\$93,466.00	\$6,534.00	\$0.00
D	8220-FIN-E01-1400-1711-1	Estímulos G. Corriente	\$0.00	\$0.00	\$263,320.20	\$65,803.85	\$197,516.35	\$0.00
D	8220-FIN-E01-1400-3751-1	Viáticos en el país G. Corriente	\$0.00	\$0.00	\$4,486.81	\$4,486.81	\$0.00	\$0.00
D	8220-FIN-E01-1500-1711-1	Estímulos G. Corriente	\$0.00	\$0.00	\$235,539.90	\$78,513.30	\$157,026.60	\$0.00
D	8220-FIN-E01-1500-3161-1	Servicios de telecomunicaciones y satélites G. Corriente	\$0.00	\$0.00	\$4,640.00	\$4,640.00	\$0.00	\$0.00
D	8220-FIN-E01-1500-3631-1	Servicios de creatividad, preproducción y producción de publicidad, excepto Internet G. Corriente	\$0.00	\$0.00	\$1,200,000.00	\$1,200,000.00	\$0.00	\$0.00
D	8220-FIN-E01-1500-3751-1	Viáticos en el país G. Corriente	\$0.00	\$0.00	\$9,333.34	\$8,433.34	\$900.00	\$0.00
D	8220-FIN-E01-1500-3831-1	Congresos y convenciones G. Corriente	\$0.00	\$0.00	\$5,933.40	\$5,933.40	\$0.00	\$0.00
D	8220-FIN-E01-1600-1221-1	Sueldos base al personal eventual G. Corriente	\$0.00	\$0.00	\$647,500.00	\$76,750.52	\$570,749.48	\$0.00
D	8220-FIN-E01-1600-1711-1	Estímulos G. Corriente	\$0.00	\$0.00	\$162,431.94	\$57,599.40	\$104,832.54	\$0.00
D	8220-FIN-E01-1600-3691-1	Otros servicios de información G. Corriente	\$0.00	\$0.00	\$517,313.95	\$517,313.95	\$0.00	\$0.00
D	8220-FIN-E01-1600-3751-1	Viáticos en el país G. Corriente	\$0.00	\$0.00	\$295,000.00	\$279,693.87	\$15,306.13	\$0.00
D	8220-FIN-E01-1700-1711-1	Estímulos G. Corriente	\$0.00	\$0.00	\$222,208.62	\$38,612.94	\$183,595.68	\$0.00
D	8220-FIN-E01-1700-2121-1	Materiales y útiles de impresión y reproducción G. Corriente	\$0.00	\$0.00	\$100,000.00	\$0.00	\$100,000.00	\$0.00
D	8220-FIN-E01-1700-3751-1	Viáticos en el país G. Corriente	\$0.00	\$0.00	\$40,000.00	\$0.00	\$40,000.00	\$0.00
D	8220-FIN-E01-1800-1711-1	Estímulos G. Corriente	\$0.00	\$0.00	\$178,580.52	\$59,526.84	\$119,053.68	\$0.00
D	8220-FIN-E01-1800-3751-1	Viáticos en el país G. Corriente	\$0.00	\$0.00	\$40,000.00	\$5,080.60	\$34,919.40	\$0.00
D	8220-FIN-E01-2100-1221-1	Sueldos base al personal eventual G. Corriente	\$0.00	\$0.00	\$6,123,248.44	\$166,710.63	\$5,956,537.81	\$0.00
D	8220-FIN-E01-2100-1711-1	Estímulos G. Corriente	\$0.00	\$0.00	\$1,504,735.74	\$470,235.62	\$1,034,500.12	\$0.00
D	8220-FIN-E01-2100-2211-1	Productos alimenticios para personas G. Corriente	\$0.00	\$0.00	\$301.86	\$0.00	\$301.86	\$0.00
D	8220-FIN-E01-2100-2481-1	Materiales complementarios G. Corriente	\$0.00	\$0.00	\$1,236.50	\$0.00	\$1,236.50	\$0.00
D	8220-FIN-E01-2100-3471-1	Fletes y maniobras G. Corriente	\$0.00	\$0.00	\$70,000.00	\$11,832.00	\$58,168.00	\$0.00
D	8220-FIN-E01-2100-3511-1	Conservación y mantenimiento menor de inmuebles G. Corriente	\$0.00	\$0.00	\$500,000.00	\$491,937.24	\$8,062.76	\$0.00
D	8220-FIN-E01-2100-3521-1	Instalación, reparación y mantenimiento de mobiliario y equipo de administración, educacional y recreativo G. Corriente	\$0.00	\$0.00	\$100,000.00	\$0.00	\$100,000.00	\$0.00
D	8220-FIN-E01-2100-3551-1	Reparación y mantenimiento de equipo de transporte G. Corriente	\$0.00	\$0.00	\$100,000.00	\$0.00	\$100,000.00	\$0.00
D	8220-FIN-E01-2100-3721-1	Pasajes terrestres G. Corriente	\$0.00	\$0.00	\$66,410.00	\$66,410.00	\$0.00	\$0.00
D	8220-FIN-E01-2100-3751-1	Viáticos en el país G. Corriente	\$0.00	\$0.00	\$11,619.27	\$9,951.26	\$1,668.01	\$0.00
D	8220-FIN-E01-2200-1711-1	Estímulos G. Corriente	\$0.00	\$0.00	\$737,139.96	\$197,160.79	\$539,979.17	\$0.00
D	8220-FIN-E01-2200-3511-1	Conservación y mantenimiento menor de inmuebles G. Corriente	\$0.00	\$0.00	\$8,584.00	\$8,584.00	\$0.00	\$0.00
D	8220-FIN-E01-2200-3721-1	Pasajes terrestres G. Corriente	\$0.00	\$0.00	\$6,458.88	\$0.00	\$6,458.88	\$0.00





# INSTITUTO ELECTORAL DE COAHUILA COAHUILA DE ZARAGOZA

Balanza de Comprobación del 01/ene./2017 al 31/mar./2017

Fecha y 17/abr./2017

01:41 p. m.

Usr: javier

Nat.	Cuenta	Nombre de la cuenta	DEUDOR	ACREEDOR	DEUDOR	ACREEDOR	DEUDOR	ACREEDOR
D	8220-FIN-E01-2200-3751-1	Viáticos en el país G. Corriente	\$0.00	\$0.00	\$55,000.00	\$19,845.55	\$35,154.45	\$0.00
D	8220-FIN-E01-2300-1711-1	Estímulos G. Corriente	\$0.00	\$0.00	\$344,309.16	\$78,355.32	\$265,953.84	\$0.00
D	8220-FIN-E01-2300-3611-1	Difusión por radio, televisión y otros medios de mensajes sobre programas y actividades gubernamentales G. Corriente	\$0.00	\$0.00	\$32,016.00	\$32,016.00	\$0.00	\$0.00
D	8220-FIN-E01-2300-3751-1	Viáticos en el país G. Corriente	\$0.00	\$0.00	\$35,000.00	\$10,386.43	\$24,613.57	\$0.00
D	8220-FIN-E01-2400-1221-1	Sueldos base al personal eventual G. Corriente	\$0.00	\$0.00	\$2,799,106.00	\$414,379.92	\$2,384,726.08	\$0.00
D	8220-FIN-E01-2400-1711-1	Estímulos G. Corriente	\$0.00	\$0.00	\$426,890.28	\$105,851.82	\$321,038.46	\$0.00
D	8220-FIN-E01-2400-2211-1	Productos alimenticios para personas G. Corriente	\$0.00	\$0.00	\$187,000.00	\$51,593.75	\$135,406.25	\$0.00
D	8220-FIN-E01-2400-2231-1	Utensilios para el servicio de alimentación G. Corriente	\$0.00	\$0.00	\$150,000.00	\$0.00	\$150,000.00	\$0.00
D	8220-FIN-E01-2400-2461-1	Material eléctrico y electrónico G. Corriente	\$0.00	\$0.00	\$226,500.00	\$226,500.00	\$0.00	\$0.00
D	8220-FIN-E01-2400-2941-1	Refacciones y accesorios menores de equipo de cómputo y tecnologías de la información G. Corriente	\$0.00	\$0.00	\$3,625.00	\$3,625.00	\$0.00	\$0.00
D	8220-FIN-E01-2400-3141-1	Telefonía tradicional G. Corriente	\$0.00	\$0.00	\$334,000.00	\$0.00	\$334,000.00	\$0.00
D	8220-FIN-E01-2400-3151-1	Telefonía celular G. Corriente	\$0.00	\$0.00	\$800,000.00	\$0.00	\$800,000.00	\$0.00
D	8220-FIN-E01-2400-3171-1	Servicios de acceso de Internet, redes y procesamiento de información G. Corriente	\$0.00	\$0.00	\$125,000.00	\$7,540.00	\$117,460.00	\$0.00
D	8220-FIN-E01-2400-3261-1	Arrendamiento de maquinaria, otros equipos y herramientas G. Corriente	\$0.00	\$0.00	\$1,500,000.00	\$17,400.58	\$1,482,599.42	\$0.00
D	8220-FIN-E01-2400-3271-1	Arrendamiento de activos intangibles G. Corriente	\$0.00	\$0.00	\$617,158.00	\$0.00	\$617,158.00	\$0.00
D	8220-FIN-E01-2400-3331-1	Servicios de consultoría administrativa, procesos, técnica y en tecnologías de la información G. Corriente	\$0.00	\$0.00	\$200,000.00	\$52,460.51	\$147,539.49	\$0.00
D	8220-FIN-E01-2400-3361-1	Servicios de apoyo administrativo, fotocopiado e impresión G. Corriente	\$0.00	\$0.00	\$57,002.40	\$57,002.40	\$0.00	\$0.00
D	8220-FIN-E01-2400-3531-1	Instalación, reparación y mantenimiento de equipo de cómputo y tecnologías de la información G. Corriente	\$0.00	\$0.00	\$65,824.00	\$65,824.00	\$0.00	\$0.00
D	8220-FIN-E01-2400-3711-1	Pasajes aéreos G. Corriente	\$0.00	\$0.00	\$37,955.00	\$37,591.00	\$364.00	\$0.00
D	8220-FIN-E01-2400-3721-1	Pasajes terrestres G. Corriente	\$0.00	\$0.00	\$100,000.00	\$100,000.00	\$0.00	\$0.00
D	8220-FIN-E01-2400-3751-1	Viáticos en el país G. Corriente	\$0.00	\$0.00	\$14,831.60	\$9,831.60	\$5,000.00	\$0.00
D	8220-FIN-E01-2400-5151-2	Equipo de cómputo y de tecnología de la información G. Capital	\$0.00	\$0.00	\$1,434,466.76	\$962,298.50	\$472,168.26	\$0.00
D	8220-FIN-E01-2400-5651-2	Equipo de comunicación y telecomunicación G. Capital	\$0.00	\$0.00	\$372,533.24	\$12,091.00	\$360,442.24	\$0.00
D	8220-FIN-E01-2400-5911-2	Software G. Capital	\$0.00	\$0.00	\$433,531.00	\$0.00	\$433,531.00	\$0.00
D	8220-FIN-E01-2500-1221-1	Sueldos base al personal eventual G. Corriente	\$0.00	\$0.00	\$38,614,757.00	\$8,672,069.32	\$29,942,687.68	\$0.00
D	8220-FIN-E01-2500-1711-1	Estímulos G. Corriente	\$0.00	\$0.00	\$784,700.28	\$218,923.48	\$565,776.80	\$0.00
D	8220-FIN-E01-2500-2111-1	Materiales, útiles y equipos menores de oficina G. Corriente	\$0.00	\$0.00	\$295,200.00	\$91,594.56	\$203,605.44	\$0.00
D	8220-FIN-E01-2500-2121-1	Materiales y útiles de impresión y reproducción G. Corriente	\$0.00	\$0.00	\$300,000.00	\$148,125.44	\$151,874.56	\$0.00
D	8220-FIN-E01-2500-2151-1	Material impreso e información digital G. Corriente	\$0.00	\$0.00	\$56,104,115.62	\$56,104,115.62	\$0.00	\$0.00
D	8220-FIN-E01-2500-2161-1	Material de limpieza G. Corriente	\$0.00	\$0.00	\$100,000.00	\$28,087.80	\$71,912.20	\$0.00
D	8220-FIN-E01-2500-2211-1	Productos alimenticios para personas G. Corriente	\$0.00	\$0.00	\$1,900,000.00	\$378,379.78	\$1,521,620.22	\$0.00
D	8220-FIN-E01-2500-2231-1	Utensilios para el servicio de alimentación G. Corriente	\$0.00	\$0.00	\$150,000.00	\$7,000.00	\$143,000.00	\$0.00
D	8220-FIN-E01-2500-2531-1	Medicinas y productos farmacéuticos G. Corriente	\$0.00	\$0.00	\$54,000.00	\$0.00	\$54,000.00	\$0.00
D	8220-FIN-E01-2500-2611-1	Combustibles, lubricantes y aditivos G. Corriente	\$0.00	\$0.00	\$648,000.00	\$106,747.03	\$541,252.97	\$0.00
D	8220-FIN-E01-2500-2711-1	Vestuario y uniformes G. Corriente	\$0.00	\$0.00	\$1,514,000.00	\$6,000.00	\$1,508,000.00	\$0.00
D	8220-FIN-E01-2500-2941-1	Refacciones y accesorios menores de equipo de cómputo y tecnologías de la información G. Corriente	\$0.00	\$0.00	\$1,374.60	\$1,374.60	\$0.00	\$0.00
D	8220-FIN-E01-2500-3111-1	Energía eléctrica G. Corriente	\$0.00	\$0.00	\$600,000.00	\$30,000.00	\$570,000.00	\$0.00
D	8220-FIN-E01-2500-3131-1	Agua G. Corriente	\$0.00	\$0.00	\$65,000.00	\$13,000.00	\$52,000.00	\$0.00
D	8220-FIN-E01-2500-3141-1	Telefonía tradicional G. Corriente	\$0.00	\$0.00	\$255,600.00	\$44,182.18	\$211,417.82	\$0.00
D	8220-FIN-E01-2500-3151-1	Telefonía celular G. Corriente	\$0.00	\$0.00	\$194,823.96	\$112,097.00	\$82,726.96	\$0.00
D	8220-FIN-E01-2500-3221-1	Arrendamiento de edificios G. Corriente	\$0.00	\$0.00	\$4,582,500.00	\$1,991,856.86	\$2,590,643.14	\$0.00





**INSTITUTO ELECTORAL DE COAHUILA  
COAHUILA DE ZARAGOZA**

**Balanza de Comprobación del 01/ene./2017 al 31/mar./2017**

Fecha y 17/abr./2017

01:41 p. m.

Usr: javier

Nat.	Cuenta	Nombre de la cuenta	DEUDOR	ACREEDOR	DEUDOR	ACREEDOR	DEUDOR	ACREEDOR
D	8220-FIN-E01-2500-3361-1	Servicios de apoyo administrativo, fotocopiado e impresión G. Corriente	\$0.00	\$0.00	\$121,799.61	\$121,799.61	\$0.00	\$0.00
D	8220-FIN-E01-2500-3381-1	Servicios de vigilancia G. Corriente	\$0.00	\$0.00	\$350,000.00	\$0.00	\$350,000.00	\$0.00
D	8220-FIN-E01-2500-3471-1	Fletes y maniobras G. Corriente	\$0.00	\$0.00	\$11,832.00	\$11,832.00	\$0.00	\$0.00
D	8220-FIN-E01-2500-3511-1	Conservación y mantenimiento menor de inmuebles G. Corriente	\$0.00	\$0.00	\$8,584.00	\$112,656.01	-\$104,072.01	\$0.00
D	8220-FIN-E01-2500-3611-1	Difusión por radio, televisión y otros medios de mensajes sobre programas y actividades gubernamentales G. Corriente	\$0.00	\$0.00	\$4,015.00	\$4,015.00	\$0.00	\$0.00
D	8220-FIN-E01-2500-3711-1	Pasajes aéreos G. Corriente	\$0.00	\$0.00	\$103,256.64	\$102,317.34	\$939.30	\$0.00
D	8220-FIN-E01-2500-3751-1	Viáticos en el país G. Corriente	\$0.00	\$0.00	\$419,632.34	\$319,735.59	\$99,896.75	\$0.00
D	8220-FIN-E01-2500-5111-2	Muebles de oficina y estantería G. Capital	\$0.00	\$0.00	\$429,000.00	\$17,632.00	\$411,368.00	\$0.00
D	8220-FIN-E01-2500-5151-2	Equipo de cómputo y de tecnología de la información G. Capital	\$0.00	\$0.00	\$664,000.00	\$49,428.48	\$614,571.52	\$0.00
D	8220-FIN-E01-2600-1711-1	Estímulos G. Corriente	\$0.00	\$0.00	\$324,646.14	\$108,215.38	\$216,430.76	\$0.00
D	8220-FIN-E01-2600-3361-1	Servicios de apoyo administrativo, fotocopiado e impresión G. Corriente	\$0.00	\$0.00	\$2,468.48	\$9,312.48	-\$6,844.00	\$0.00
D	8220-FIN-E01-2600-3751-1	Viáticos en el país G. Corriente	\$0.00	\$0.00	\$100,000.00	\$27,721.36	\$72,278.64	\$0.00
D	8220-FIN-E01-2700-1221-1	Sueldos base al personal eventual G. Corriente	\$0.00	\$0.00	\$900,000.00	\$353,399.46	\$546,600.54	\$0.00
D	8220-FIN-E01-2700-1711-1	Estímulos G. Corriente	\$0.00	\$0.00	\$510,511.74	\$136,930.06	\$373,581.68	\$0.00
D	8220-FIN-E01-2700-2111-1	Materiales, útiles y equipos menores de oficina G. Corriente	\$0.00	\$0.00	\$78,101.46	\$76,146.46	\$1,955.00	\$0.00
D	8220-FIN-E01-2700-2461-1	Material eléctrico y electrónico G. Corriente	\$0.00	\$0.00	\$200,830.21	\$200,830.21	\$0.00	\$0.00
D	8220-FIN-E01-2700-2941-1	Refacciones y accesorios menores de equipo de cómputo y tecnologías de la información G. Corriente	\$0.00	\$0.00	\$3,625.00	\$3,625.00	\$0.00	\$0.00
D	8220-FIN-E01-2700-3171-1	Servicios de acceso de Internet, redes y procesamiento de información G. Corriente	\$0.00	\$0.00	\$2,012.22	\$2,012.22	\$0.00	\$0.00
D	8220-FIN-E01-2700-3341-1	Servicios de capacitación G. Corriente	\$0.00	\$0.00	\$3,381.40	\$3,381.00	\$0.40	\$0.00
D	8220-FIN-E01-2700-3361-1	Servicios de apoyo administrativo, fotocopiado e impresión G. Corriente	\$0.00	\$0.00	\$8,955.20	\$8,955.20	\$0.00	\$0.00
D	8220-FIN-E01-2700-3511-1	Conservación y mantenimiento menor de inmuebles G. Corriente	\$0.00	\$0.00	\$8,584.00	\$8,584.00	\$0.00	\$0.00
D	8220-FIN-E01-2700-3611-1	Difusión por radio, televisión y otros medios de mensajes sobre programas y actividades gubernamentales G. Corriente	\$0.00	\$0.00	\$1,000,000.00	\$761,901.00	\$238,099.00	\$0.00
D	8220-FIN-E01-2700-3721-1	Pasajes terrestres G. Corriente	\$0.00	\$0.00	\$2,152.96	\$2,152.96	\$0.00	\$0.00
D	8220-FIN-E01-2700-3751-1	Viáticos en el país G. Corriente	\$0.00	\$0.00	\$85,000.00	\$24,070.54	\$60,929.46	\$0.00
D	8220-FIN-E01-2700-5121-2	Muebles, excepto de oficina y estantería G. Capital	\$0.00	\$0.00	\$17,632.00	\$17,632.00	\$0.00	\$0.00
D	8220-FIN-E01-2800-1711-1	Estímulos G. Corriente	\$0.00	\$0.00	\$449,207.40	\$79,311.96	\$369,895.44	\$0.00
D	8220-FIN-E01-2800-3181-1	Servicios postales y telegráficos G. Corriente	\$0.00	\$0.00	\$9,950.83	\$9,948.37	\$2.46	\$0.00
D	8220-FIN-E01-2800-3361-1	Servicios de apoyo administrativo, fotocopiado e impresión G. Corriente	\$0.00	\$0.00	\$225,910.00	\$225,910.00	\$0.00	\$0.00
D	8220-FIN-E01-2800-3711-1	Pasajes aéreos G. Corriente	\$0.00	\$0.00	\$4,910.00	\$4,910.00	\$0.00	\$0.00
D	8220-FIN-E01-2800-3751-1	Viáticos en el país G. Corriente	\$0.00	\$0.00	\$4,692.58	\$4,692.58	\$0.00	\$0.00
D	8220-FIN-E01-3000-1221-1	Sueldos base al personal eventual G. Corriente	\$0.00	\$0.00	\$2,385,881.65	\$3,575,354.27	-\$1,189,472.62	\$0.00
D	8220-FIN-E01-3000-2111-1	Materiales, útiles y equipos menores de oficina G. Corriente	\$0.00	\$0.00	\$15,000.00	\$7,925.40	\$7,074.60	\$0.00
D	8220-FIN-E01-3000-2161-1	Material de limpieza G. Corriente	\$0.00	\$0.00	\$8,087.80	\$6,482.20	\$1,605.60	\$0.00
D	8220-FIN-E01-3000-2211-1	Productos alimenticios para personas G. Corriente	\$0.00	\$0.00	\$28,374.90	\$27,847.34	\$527.56	\$0.00
D	8220-FIN-E01-3000-2231-1	Utensilios para el servicio de alimentación G. Corriente	\$0.00	\$0.00	\$2,000.00	\$1,263.32	\$736.68	\$0.00
D	8220-FIN-E01-3000-2481-1	Materiales complementarios G. Corriente	\$0.00	\$0.00	\$51.00	\$51.00	\$0.00	\$0.00
D	8220-FIN-E01-3000-2491-1	Otros materiales y artículos de construcción y reparación G. Corriente	\$0.00	\$0.00	\$1,000.00	\$207.00	\$793.00	\$0.00
D	8220-FIN-E01-3000-2611-1	Combustibles, lubricantes y aditivos G. Corriente	\$0.00	\$0.00	\$38,747.03	\$21,937.88	\$16,809.15	\$0.00
D	8220-FIN-E01-3000-2711-1	Vestuario y uniformes G. Corriente	\$0.00	\$0.00	\$1,000.00	\$840.00	\$160.00	\$0.00
D	8220-FIN-E01-3000-2921-1	Refacciones y accesorios menores de edificios G. Corriente	\$0.00	\$0.00	\$8,000.00	\$4,811.49	\$3,188.51	\$0.00





# INSTITUTO ELECTORAL DE COAHUILA COAHUILA DE ZARAGOZA

**Balanza de Comprobación del 01/ene./2017 al 31/mar./2017**

Fecha y 17/abr./2017

01:41 p. m.

Usr: javier

Nat.	Cuenta	Nombre de la cuenta	DEUDOR	ACREEDOR	DEUDOR	ACREEDOR	DEUDOR	ACREEDOR
D	8220-FIN-E01-3000-3111-1	Energía eléctrica G. Corriente	\$0.00	\$0.00	\$5,000.00	\$3,158.00	\$1,842.00	\$0.00
D	8220-FIN-E01-3000-3131-1	Agua G. Corriente	\$0.00	\$0.00	\$3,000.00	\$1,871.31	\$1,128.69	\$0.00
D	8220-FIN-E01-3000-3141-1	Telefonía tradicional G. Corriente	\$0.00	\$0.00	\$1,000.00	\$946.01	\$53.99	\$0.00
D	8220-FIN-E01-3000-3151-1	Telefonía celular G. Corriente	\$0.00	\$0.00	\$40,991.64	\$16,730.68	\$24,260.96	\$0.00
D	8220-FIN-E01-3000-3221-1	Arrendamiento de edificios G. Corriente	\$0.00	\$0.00	\$678,025.39	\$560,435.96	\$117,589.43	\$0.00
D	8220-FIN-E01-3000-3231-1	Arrendamiento de mobiliario y equipo de administración, educacional y recreativo G. Corriente	\$0.00	\$0.00	\$162.40	\$162.40	\$0.00	\$0.00
D	8220-FIN-E01-3000-3511-1	Conservación y mantenimiento menor de inmuebles G. Corriente	\$0.00	\$0.00	\$10,000.00	\$1,223.00	\$8,777.00	\$0.00
D	8220-FIN-E01-3000-3581-1	Servicios de limpieza y manejo de desechos G. Corriente	\$0.00	\$0.00	\$1,000.00	\$330.00	\$670.00	\$0.00
D	8220-FIN-E01-3100-1221-1	Sueldos base al personal eventual G. Corriente	\$0.00	\$0.00	\$2,935,727.54	\$5,262,584.18	-\$2,326,856.64	\$0.00
D	8220-FIN-E01-3100-2111-1	Materiales, útiles y equipos menores de oficina G. Corriente	\$0.00	\$0.00	\$30,000.00	\$11,110.74	\$18,889.26	\$0.00
D	8220-FIN-E01-3100-2121-1	Materiales y útiles de impresión y reproducción G. Corriente	\$0.00	\$0.00	\$5,000.00	\$489.00	\$4,511.00	\$0.00
D	8220-FIN-E01-3100-2151-1	Material impreso e información digital G. Corriente	\$0.00	\$0.00	\$1,000.00	\$44.00	\$956.00	\$0.00
D	8220-FIN-E01-3100-2161-1	Material de limpieza G. Corriente	\$0.00	\$0.00	\$20,000.00	\$15,199.57	\$4,800.43	\$0.00
D	8220-FIN-E01-3100-2211-1	Productos alimenticios para personas G. Corriente	\$0.00	\$0.00	\$58,000.00	\$53,674.74	\$4,325.26	\$0.00
D	8220-FIN-E01-3100-2231-1	Utensilios para el servicio de alimentación G. Corriente	\$0.00	\$0.00	\$5,000.00	\$163.10	\$4,836.90	\$0.00
D	8220-FIN-E01-3100-2491-1	Otros materiales y artículos de construcción y reparación G. Corriente	\$0.00	\$0.00	\$1,000.00	\$226.81	\$773.19	\$0.00
D	8220-FIN-E01-3100-2611-1	Combustibles, lubricantes y aditivos G. Corriente	\$0.00	\$0.00	\$78,000.00	\$51,875.57	\$26,124.43	\$0.00
D	8220-FIN-E01-3100-2711-1	Vestuario y uniformes G. Corriente	\$0.00	\$0.00	\$5,000.00	\$840.00	\$4,160.00	\$0.00
D	8220-FIN-E01-3100-2921-1	Refacciones y accesorios menores de edificios G. Corriente	\$0.00	\$0.00	\$13,550.00	\$11,627.59	\$1,922.41	\$0.00
D	8220-FIN-E01-3100-2941-1	Refacciones y accesorios menores de equipo de cómputo y tecnologías de la información G. Corriente	\$0.00	\$0.00	\$3,000.00	\$0.00	\$3,000.00	\$0.00
D	8220-FIN-E01-3100-3111-1	Energía eléctrica G. Corriente	\$0.00	\$0.00	\$25,000.00	\$16,713.63	\$8,286.37	\$0.00
D	8220-FIN-E01-3100-3131-1	Agua G. Corriente	\$0.00	\$0.00	\$10,000.00	\$5,376.37	\$4,623.63	\$0.00
D	8220-FIN-E01-3100-3141-1	Telefonía tradicional G. Corriente	\$0.00	\$0.00	\$10,000.00	\$1,880.00	\$8,120.00	\$0.00
D	8220-FIN-E01-3100-3151-1	Telefonía celular G. Corriente	\$0.00	\$0.00	\$71,105.36	\$38,692.32	\$32,413.04	\$0.00
D	8220-FIN-E01-3100-3181-1	Servicios postales y telegráficos G. Corriente	\$0.00	\$0.00	\$2,500.00	\$2,358.91	\$141.09	\$0.00
D	8220-FIN-E01-3100-3221-1	Arrendamiento de edificios G. Corriente	\$0.00	\$0.00	\$1,150,895.27	\$1,082,615.89	\$68,279.38	\$0.00
D	8220-FIN-E01-3100-3231-1	Arrendamiento de mobiliario y equipo de administración, educacional y recreativo G. Corriente	\$0.00	\$0.00	\$1,776.31	\$1,106.76	\$669.55	\$0.00
D	8220-FIN-E01-3100-3511-1	Conservación y mantenimiento menor de inmuebles G. Corriente	\$0.00	\$0.00	\$5,000.00	\$822.40	\$4,177.60	\$0.00
D	8220-FIN-E01-3100-3751-1	Viáticos en el país G. Corriente	\$0.00	\$0.00	\$2,500.00	\$1,471.01	\$1,028.99	\$0.00
D	8220-FIN-E01-3100-3821-1	Gastos de orden social y cultural G. Corriente	\$0.00	\$0.00	\$260.00	\$260.00	\$0.00	\$0.00
D	8220-FIN-E01-4010-4471-1	Ayudas sociales a entidades de interés público G. Corriente	\$0.00	\$0.00	\$15,927,140.53	\$15,927,140.53	\$0.00	\$0.00
D	8220-FIN-E01-4020-4471-1	Ayudas sociales a entidades de interés público G. Corriente	\$0.00	\$0.00	\$22,740,843.38	\$22,740,843.38	\$0.00	\$0.00
D	8220-FIN-E01-4030-4471-1	Ayudas sociales a entidades de interés público G. Corriente	\$0.00	\$0.00	\$1,539,398.29	\$1,539,398.29	\$0.00	\$0.00
D	8220-FIN-E01-4050-4471-1	Ayudas sociales a entidades de interés público G. Corriente	\$0.00	\$0.00	\$5,820,782.60	\$5,820,782.60	\$0.00	\$0.00
D	8220-FIN-E01-4060-4471-1	Ayudas sociales a entidades de interés público G. Corriente	\$0.00	\$0.00	\$6,434,445.24	\$6,434,445.24	\$0.00	\$0.00
D	8220-FIN-E01-4080-4471-1	Ayudas sociales a entidades de interés público G. Corriente	\$0.00	\$0.00	\$5,430,357.05	\$5,430,357.05	\$0.00	\$0.00
D	8220-FIN-E01-4090-4471-1	Ayudas sociales a entidades de interés público G. Corriente	\$0.00	\$0.00	\$5,311,778.45	\$5,311,778.45	\$0.00	\$0.00
D	8220-FIN-E01-4100-4471-1	Ayudas sociales a entidades de interés público G. Corriente	\$0.00	\$0.00	\$6,068,177.32	\$6,068,177.32	\$0.00	\$0.00
D	8220-FIN-E01-4110-4471-1	Ayudas sociales a entidades de interés público G. Corriente	\$0.00	\$0.00	\$1,539,398.29	\$1,539,398.29	\$0.00	\$0.00
D	8220-FIN-E01-4120-4471-1	Ayudas sociales a entidades de interés público G. Corriente	\$0.00	\$0.00	\$1,539,398.29	\$1,539,398.29	\$0.00	\$0.00
D	8220-FIN-E01-4130-4471-1	Ayudas sociales a entidades de interés público G. Corriente	\$0.00	\$0.00	\$1,539,398.29	\$1,539,398.29	\$0.00	\$0.00
D	8220-FIN-E01-4140-4471-1	Ayudas sociales a entidades de interés público G. Corriente	\$0.00	\$0.00	\$1,539,398.29	\$1,539,398.29	\$0.00	\$0.00
D	8220-FIN-E01-4150-4471-1	Ayudas sociales a entidades de interés público G. Corriente	\$0.00	\$0.00	\$1,539,398.29	\$1,539,398.29	\$0.00	\$0.00
D	8220-FIN-E01-4170-4471-1	Ayudas sociales a entidades de interés público G. Corriente	\$0.00	\$0.00	\$1,537,858.89	\$0.00	\$1,537,858.89	\$0.00





**INSTITUTO ELECTORAL DE COAHUILA  
COAHUILA DE ZARAGOZA**

**Balanza de Comprobación del 01/ene./2017 al 31/mar./2017**

Fecha y 17/abr./2017

01:41 p. m.

Usr: javier

Nat.	Cuenta	Nombre de la cuenta	DEUDOR	ACREEDOR	DEUDOR	ACREEDOR	DEUDOR	ACREEDOR
D	8220-FIN-E02-2300-1131-1	Sueldos base al personal permanente G. Corriente	\$0.00	\$0.00	\$613,676.64	\$143,237.06	\$470,439.58	\$0.00
D	8220-FIN-E02-2300-1321-1	Primas de vacaciones, dominical y gratificación de fin de año G. Corriente	\$0.00	\$0.00	\$179,705.22	\$0.00	\$179,705.22	\$0.00
D	8220-FIN-E02-2300-1341-1	Compensaciones G. Corriente	\$0.00	\$0.00	\$763,560.00	\$179,961.70	\$583,598.30	\$0.00
D	8220-FIN-E02-2300-1411-1	Aportaciones de seguridad social G. Corriente	\$0.00	\$0.00	\$90,090.86	\$10,881.49	\$79,209.37	\$0.00
D	8220-FIN-E02-2300-1421-1	Aportaciones a fondos de vivienda G. Corriente	\$0.00	\$0.00	\$32,105.28	\$5,183.94	\$26,921.34	\$0.00
D	8220-FIN-E02-2300-1431-1	Aportaciones al sistema para el retiro G. Corriente	\$0.00	\$0.00	\$30,361.51	\$6,505.85	\$23,855.66	\$0.00
D	8220-FIN-E02-2300-2111-1	Materiales, útiles y equipos menores de oficina G. Corriente	\$0.00	\$0.00	\$16,402.56	\$1,804.96	\$14,597.60	\$0.00
D	8220-FIN-E02-2300-2121-1	Materiales y útiles de impresión y reproducción G. Corriente	\$0.00	\$0.00	\$11,929.13	\$0.00	\$11,929.13	\$0.00
D	8220-FIN-E02-2300-2151-1	Material impreso e información digital G. Corriente	\$0.00	\$0.00	\$6,600.00	\$0.00	\$6,600.00	\$0.00
D	8220-FIN-E02-2300-2161-1	Material de limpieza G. Corriente	\$0.00	\$0.00	\$4,473.42	\$1,351.06	\$3,122.36	\$0.00
D	8220-FIN-E02-2300-2211-1	Productos alimenticios para personas G. Corriente	\$0.00	\$0.00	\$25,051.18	\$10,000.00	\$15,051.18	\$0.00
D	8220-FIN-E02-2300-2231-1	Utensilios para el servicio de alimentación G. Corriente	\$0.00	\$0.00	\$1,192.91	\$0.00	\$1,192.91	\$0.00
D	8220-FIN-E02-2300-2461-1	Material eléctrico y electrónico G. Corriente	\$0.00	\$0.00	\$1,789.37	\$1,789.37	\$0.00	\$0.00
D	8220-FIN-E02-2300-2481-1	Materiales complementarios G. Corriente	\$0.00	\$0.00	\$5,964.57	\$0.00	\$5,964.57	\$0.00
D	8220-FIN-E02-2300-2531-1	Medicinas y productos farmacéuticos G. Corriente	\$0.00	\$0.00	\$298.23	\$0.00	\$298.23	\$0.00
D	8220-FIN-E02-2300-2711-1	Vestuario y uniformes G. Corriente	\$0.00	\$0.00	\$3,578.74	\$0.00	\$3,578.74	\$0.00
D	8220-FIN-E02-2300-2911-1	Herramientas menores G. Corriente	\$0.00	\$0.00	\$2,087.60	\$0.00	\$2,087.60	\$0.00
D	8220-FIN-E02-2300-2921-1	Refacciones y accesorios menores de edificios G. Corriente	\$0.00	\$0.00	\$2,385.83	\$0.00	\$2,385.83	\$0.00
D	8220-FIN-E02-2300-2941-1	Refacciones y accesorios menores de equipo de cómputo y tecnologías de la información G. Corriente	\$0.00	\$0.00	\$1,491.14	\$1,491.14	\$0.00	\$0.00
D	8220-FIN-E02-2300-3181-1	Servicios postales y telegráficos G. Corriente	\$0.00	\$0.00	\$3,278.00	\$0.00	\$3,278.00	\$0.00
D	8220-FIN-E02-2300-3261-1	Arrendamiento de maquinaria, otros equipos y herramientas G. Corriente	\$0.00	\$0.00	\$3,681.37	\$3,086.00	\$595.37	\$0.00
D	8220-FIN-E02-2300-3361-1	Servicios de apoyo administrativo, fotocopiado e impresión G. Corriente	\$0.00	\$0.00	\$33,808.00	\$33,808.00	\$0.00	\$0.00
D	8220-FIN-E02-2300-3831-1	Congresos y convenciones G. Corriente	\$0.00	\$0.00	\$478,360.00	\$456,799.90	\$21,560.10	\$0.00
D	8220-FIN-E02-2300-5191-2	Otros mobiliarios y equipos de administración G. Capital	\$0.00	\$0.00	\$5,000.00	\$0.00	\$5,000.00	\$0.00
D	8220-FIN-E02-2600-1131-1	Sueldos base al personal permanente G. Corriente	\$0.00	\$0.00	\$603,478.56	\$142,373.36	\$461,105.20	\$0.00
D	8220-FIN-E02-2600-1321-1	Primas de vacaciones, dominical y gratificación de fin de año G. Corriente	\$0.00	\$0.00	\$169,442.50	\$0.00	\$169,442.50	\$0.00
D	8220-FIN-E02-2600-1341-1	Compensaciones G. Corriente	\$0.00	\$0.00	\$695,106.00	\$164,234.68	\$530,871.32	\$0.00
D	8220-FIN-E02-2600-1411-1	Aportaciones de seguridad social G. Corriente	\$0.00	\$0.00	\$88,822.70	\$4,668.41	\$84,154.29	\$0.00
D	8220-FIN-E02-2600-1421-1	Aportaciones a fondos de vivienda G. Corriente	\$0.00	\$0.00	\$31,571.64	\$4,174.82	\$27,396.82	\$0.00
D	8220-FIN-E02-2600-1431-1	Aportaciones al sistema para el retiro G. Corriente	\$0.00	\$0.00	\$26,400.20	\$5,239.40	\$21,160.80	\$0.00
D	8220-FIN-E02-2600-2111-1	Materiales, útiles y equipos menores de oficina G. Corriente	\$0.00	\$0.00	\$15,510.00	\$0.00	\$15,510.00	\$0.00
D	8220-FIN-E02-2600-2121-1	Materiales y útiles de impresión y reproducción G. Corriente	\$0.00	\$0.00	\$20,000.00	\$0.00	\$20,000.00	\$0.00
D	8220-FIN-E02-2600-2151-1	Material impreso e información digital G. Corriente	\$0.00	\$0.00	\$4,653.00	\$0.00	\$4,653.00	\$0.00
D	8220-FIN-E02-2600-2161-1	Material de limpieza G. Corriente	\$0.00	\$0.00	\$4,230.00	\$1,351.06	\$2,878.94	\$0.00
D	8220-FIN-E02-2600-2211-1	Productos alimenticios para personas G. Corriente	\$0.00	\$0.00	\$23,688.00	\$543.83	\$23,144.17	\$0.00
D	8220-FIN-E02-2600-2231-1	Utensilios para el servicio de alimentación G. Corriente	\$0.00	\$0.00	\$1,128.00	\$0.00	\$1,128.00	\$0.00
D	8220-FIN-E02-2600-2461-1	Material eléctrico y electrónico G. Corriente	\$0.00	\$0.00	\$1,692.00	\$1,692.00	\$0.00	\$0.00
D	8220-FIN-E02-2600-2481-1	Materiales complementarios G. Corriente	\$0.00	\$0.00	\$5,640.00	\$0.00	\$5,640.00	\$0.00
D	8220-FIN-E02-2600-2531-1	Medicinas y productos farmacéuticos G. Corriente	\$0.00	\$0.00	\$282.00	\$0.00	\$282.00	\$0.00
D	8220-FIN-E02-2600-2711-1	Vestuario y uniformes G. Corriente	\$0.00	\$0.00	\$3,384.00	\$0.00	\$3,384.00	\$0.00
D	8220-FIN-E02-2600-2911-1	Herramientas menores G. Corriente	\$0.00	\$0.00	\$1,974.00	\$0.00	\$1,974.00	\$0.00
D	8220-FIN-E02-2600-2921-1	Refacciones y accesorios menores de edificios G. Corriente	\$0.00	\$0.00	\$2,256.00	\$0.00	\$2,256.00	\$0.00
D	8220-FIN-E02-2600-2941-1	Refacciones y accesorios menores de equipo de cómputo y tecnologías de la información G. Corriente	\$0.00	\$0.00	\$1,410.00	\$1,410.00	\$0.00	\$0.00





**INSTITUTO ELECTORAL DE COAHUILA  
COAHUILA DE ZARAGOZA**

**Balanza de Comprobación del 01/ene./2017 al 31/mar./2017**

Fecha y 17/abr./2017

Usr: javier

01:41 p. m.

Nat.	Cuenta	Nombre de la cuenta	DEUDOR	ACREEDOR	DEUDOR	ACREEDOR	DEUDOR	ACREEDOR
D	8220-FIN-E02-2600-3181-1	Servicios postales y telegráficos G. Corriente	\$0.00	\$0.00	\$3,102.00	\$0.00	\$3,102.00	\$0.00
D	8220-FIN-E02-2600-3261-1	Arrendamiento de maquinaria, otros equipos y herramientas G. Corriente	\$0.00	\$0.00	\$1,974.00	\$1,974.00	\$0.00	\$0.00
D	8220-FIN-E02-2600-3331-1	Servicios de consultoría administrativa, procesos, técnica y en tecnologías de la información G. Corriente	\$0.00	\$0.00	\$130,000.00	\$53,534.00	\$76,466.00	\$0.00
D	8220-FIN-E02-2600-3361-1	Servicios de apoyo administrativo, fotocopiado e impresión G. Corriente	\$0.00	\$0.00	\$131,692.00	\$131,692.00	\$0.00	\$0.00
D	8220-FIN-E02-2600-3751-1	Viáticos en el país G. Corriente	\$0.00	\$0.00	\$45,000.00	\$9,254.16	\$35,745.84	\$0.00
D	8220-FIN-E03-2700-1131-1	Sueldos base al personal permanente G. Corriente	\$0.00	\$0.00	\$949,300.56	\$249,137.05	\$700,163.51	\$0.00
D	8220-FIN-E03-2700-1321-1	Primas de vacaciones, dominical y gratificación de fin de año G. Corriente	\$0.00	\$0.00	\$266,451.30	\$0.00	\$266,451.30	\$0.00
D	8220-FIN-E03-2700-1341-1	Compensaciones G. Corriente	\$0.00	\$0.00	\$1,092,746.40	\$282,934.86	\$809,811.54	\$0.00
D	8220-FIN-E03-2700-1411-1	Aportaciones de seguridad social G. Corriente	\$0.00	\$0.00	\$141,012.88	\$17,510.20	\$123,502.68	\$0.00
D	8220-FIN-E03-2700-1421-1	Aportaciones a fondos de vivienda G. Corriente	\$0.00	\$0.00	\$49,660.08	\$8,019.59	\$41,640.49	\$0.00
D	8220-FIN-E03-2700-1431-1	Aportaciones al sistema para el retiro G. Corriente	\$0.00	\$0.00	\$17,324.35	\$10,064.58	\$7,259.77	\$0.00
D	8220-FIN-E03-2700-2111-1	Materiales, útiles y equipos menores de oficina G. Corriente	\$0.00	\$0.00	\$60,000.00	\$60,000.00	\$0.00	\$0.00
D	8220-FIN-E03-2700-2121-1	Materiales y útiles de impresión y reproducción G. Corriente	\$0.00	\$0.00	\$22,480.80	\$22,480.80	\$0.00	\$0.00
D	8220-FIN-E03-2700-2151-1	Material impreso e información digital G. Corriente	\$0.00	\$0.00	\$7,260.00	\$4,569.40	\$2,690.60	\$0.00
D	8220-FIN-E03-2700-2161-1	Material de limpieza G. Corriente	\$0.00	\$0.00	\$6,600.00	\$1,351.04	\$5,248.96	\$0.00
D	8220-FIN-E03-2700-2211-1	Productos alimenticios para personas G. Corriente	\$0.00	\$0.00	\$36,960.00	\$31,864.29	\$5,095.71	\$0.00
D	8220-FIN-E03-2700-2231-1	Utensilios para el servicio de alimentación G. Corriente	\$0.00	\$0.00	\$1,760.00	\$0.00	\$1,760.00	\$0.00
D	8220-FIN-E03-2700-2461-1	Material eléctrico y electrónico G. Corriente	\$0.00	\$0.00	\$2,640.00	\$2,639.37	\$0.63	\$0.00
D	8220-FIN-E03-2700-2481-1	Materiales complementarios G. Corriente	\$0.00	\$0.00	\$8,800.00	\$0.00	\$8,800.00	\$0.00
D	8220-FIN-E03-2700-2531-1	Medicinas y productos farmacéuticos G. Corriente	\$0.00	\$0.00	\$440.00	\$0.00	\$440.00	\$0.00
D	8220-FIN-E03-2700-2711-1	Vestuario y uniformes G. Corriente	\$0.00	\$0.00	\$5,280.00	\$0.00	\$5,280.00	\$0.00
D	8220-FIN-E03-2700-2911-1	Herramientas menores G. Corriente	\$0.00	\$0.00	\$3,080.00	\$0.00	\$3,080.00	\$0.00
D	8220-FIN-E03-2700-2921-1	Refacciones y accesorios menores de edificios G. Corriente	\$0.00	\$0.00	\$3,520.00	\$0.00	\$3,520.00	\$0.00
D	8220-FIN-E03-2700-2941-1	Refacciones y accesorios menores de equipo de cómputo y tecnologías de la información G. Corriente	\$0.00	\$0.00	\$2,200.00	\$2,200.00	\$0.00	\$0.00
D	8220-FIN-E03-2700-3181-1	Servicios postales y telegráficos G. Corriente	\$0.00	\$0.00	\$4,840.00	\$0.00	\$4,840.00	\$0.00
D	8220-FIN-E03-2700-3261-1	Arrendamiento de maquinaria, otros equipos y herramientas G. Corriente	\$0.00	\$0.00	\$3,080.00	\$3,080.00	\$0.00	\$0.00
D	8220-FIN-E03-2700-3361-1	Servicios de apoyo administrativo, fotocopiado e impresión G. Corriente	\$0.00	\$0.00	\$2,640.00	\$2,640.00	\$0.00	\$0.00
D	8220-FIN-E03-4010-4471-1	Ayudas sociales a entidades de interés público G. Corriente	\$0.00	\$0.00	\$20,530,545.94	\$20,530,545.94	\$0.00	\$0.00
D	8220-FIN-E03-4020-4471-1	Ayudas sociales a entidades de interés público G. Corriente	\$0.00	\$0.00	\$29,338,031.18	\$29,338,031.18	\$0.00	\$0.00
D	8220-FIN-E03-4030-4471-1	Ayudas sociales a entidades de interés público G. Corriente	\$0.00	\$0.00	\$1,990,856.44	\$1,990,856.44	\$0.00	\$0.00
D	8220-FIN-E03-4050-4471-1	Ayudas sociales a entidades de interés público G. Corriente	\$0.00	\$0.00	\$7,466,929.89	\$7,466,929.89	\$0.00	\$0.00
D	8220-FIN-E03-4060-4471-1	Ayudas sociales a entidades de interés público G. Corriente	\$0.00	\$0.00	\$8,260,158.59	\$8,260,158.59	\$0.00	\$0.00
D	8220-FIN-E03-4080-4471-1	Ayudas sociales a entidades de interés público G. Corriente	\$0.00	\$0.00	\$6,962,260.50	\$6,962,260.50	\$0.00	\$0.00
D	8220-FIN-E03-4090-4471-1	Ayudas sociales a entidades de interés público G. Corriente	\$0.00	\$0.00	\$6,808,984.20	\$6,808,984.20	\$0.00	\$0.00
D	8220-FIN-E03-4100-4471-1	Ayudas sociales a entidades de interés público G. Corriente	\$0.00	\$0.00	\$7,786,715.68	\$7,786,715.68	\$0.00	\$0.00
D	8220-FIN-E03-4110-4471-1	Ayudas sociales a entidades de interés público G. Corriente	\$0.00	\$0.00	\$1,990,856.44	\$1,990,856.44	\$0.00	\$0.00
D	8220-FIN-E03-4120-4471-1	Ayudas sociales a entidades de interés público G. Corriente	\$0.00	\$0.00	\$1,990,856.44	\$1,990,856.44	\$0.00	\$0.00
D	8220-FIN-E03-4130-4471-1	Ayudas sociales a entidades de interés público G. Corriente	\$0.00	\$0.00	\$1,990,856.44	\$1,990,856.44	\$0.00	\$0.00
D	8220-FIN-E03-4140-4471-1	Ayudas sociales a entidades de interés público G. Corriente	\$0.00	\$0.00	\$1,990,856.44	\$1,990,856.44	\$0.00	\$0.00
D	8220-FIN-E03-4150-4471-1	Ayudas sociales a entidades de interés público G. Corriente	\$0.00	\$0.00	\$1,990,856.44	\$1,990,856.44	\$0.00	\$0.00
D	8220-FIN-E04-1000-1131-1	Sueldos base al personal permanente G. Corriente	\$0.00	\$0.00	\$4,846,689.36	\$1,182,455.52	\$3,664,233.84	\$0.00





# INSTITUTO ELECTORAL DE COAHUILA COAHUILA DE ZARAGOZA

Balanza de Comprobación del 01/ene./2017 al 31/mar./2017

Fecha y 17/abr./2017

Usu: javier

01:41 p. m.

Nat.	Cuenta	Nombre de la cuenta	DEUDOR	ACREEDOR	DEUDOR	ACREEDOR	DEUDOR	ACREEDOR
D	8220-FIN-E04-1000-1321-1	Primas de vacaciones, dominical y gratificación de fin de año G. Corriente	\$0.00	\$0.00	\$1,504,292.59	\$0.00	\$1,504,292.59	\$0.00
D	8220-FIN-E04-1000-1341-1	Compensaciones G. Corriente	\$0.00	\$0.00	\$6,682,006.80	\$1,708,425.06	\$4,973,581.74	\$0.00
D	8220-FIN-E04-1000-1411-1	Aportaciones de seguridad social G. Corriente	\$0.00	\$0.00	\$657,790.56	\$72,271.38	\$585,519.18	\$0.00
D	8220-FIN-E04-1000-1421-1	Aportaciones a fondos de vivienda G. Corriente	\$0.00	\$0.00	\$253,627.20	\$37,047.42	\$216,579.78	\$0.00
D	8220-FIN-E04-1000-1431-1	Aportaciones al sistema para el retiro G. Corriente	\$0.00	\$0.00	\$235,136.79	\$75,094.76	\$160,042.03	\$0.00
D	8220-FIN-E04-1000-1441-1	Aportaciones para seguros G. Corriente	\$0.00	\$0.00	\$954,533.09	\$311,170.32	\$643,362.77	\$0.00
D	8220-FIN-E04-1000-2111-1	Materiales, útiles y equipos menores de oficina G. Corriente	\$0.00	\$0.00	\$83,207.23	\$42,671.84	\$40,535.39	\$0.00
D	8220-FIN-E04-1000-2121-1	Materiales y útiles de impresión y reproducción G. Corriente	\$0.00	\$0.00	\$102,237.16	\$0.00	\$102,237.16	\$0.00
D	8220-FIN-E04-1000-2151-1	Material impreso e información digital G. Corriente	\$0.00	\$0.00	\$88,302.54	\$87,000.00	\$1,302.54	\$0.00
D	8220-FIN-E04-1000-2161-1	Material de limpieza G. Corriente	\$0.00	\$0.00	\$38,911.40	\$7,238.06	\$31,673.34	\$0.00
D	8220-FIN-E04-1000-2211-1	Productos alimenticios para personas G. Corriente	\$0.00	\$0.00	\$217,903.84	\$107,986.20	\$109,917.64	\$0.00
D	8220-FIN-E04-1000-2231-1	Utensilios para el servicio de alimentación G. Corriente	\$0.00	\$0.00	\$10,376.37	\$0.00	\$10,376.37	\$0.00
D	8220-FIN-E04-1000-2461-1	Material eléctrico y electrónico G. Corriente	\$0.00	\$0.00	\$15,564.56	\$15,564.56	\$0.00	\$0.00
D	8220-FIN-E04-1000-2481-1	Materiales complementarios G. Corriente	\$0.00	\$0.00	\$51,881.87	\$0.00	\$51,881.87	\$0.00
D	8220-FIN-E04-1000-2531-1	Medicinas y productos farmacéuticos G. Corriente	\$0.00	\$0.00	\$2,594.09	\$0.00	\$2,594.09	\$0.00
D	8220-FIN-E04-1000-2711-1	Vestuario y uniformes G. Corriente	\$0.00	\$0.00	\$31,129.12	\$0.00	\$31,129.12	\$0.00
D	8220-FIN-E04-1000-2911-1	Herramientas menores G. Corriente	\$0.00	\$0.00	\$18,158.65	\$0.00	\$18,158.65	\$0.00
D	8220-FIN-E04-1000-2921-1	Refacciones y accesorios menores de edificios G. Corriente	\$0.00	\$0.00	\$20,752.75	\$10,127.06	\$10,625.69	\$0.00
D	8220-FIN-E04-1000-2941-1	Refacciones y accesorios menores de equipo de cómputo y tecnologías de la información G. Corriente	\$0.00	\$0.00	\$12,970.47	\$10,832.51	\$2,137.96	\$0.00
D	8220-FIN-E04-1000-3151-1	Telefonía celular G. Corriente	\$0.00	\$0.00	\$61,128.00	\$24,619.00	\$36,509.00	\$0.00
D	8220-FIN-E04-1000-3181-1	Servicios postales y telegráficos G. Corriente	\$0.00	\$0.00	\$28,501.00	\$13,188.99	\$15,312.01	\$0.00
D	8220-FIN-E04-1000-3261-1	Arrendamiento de maquinaria, otros equipos y herramientas G. Corriente	\$0.00	\$0.00	\$18,137.00	\$18,137.00	\$0.00	\$0.00
D	8220-FIN-E04-1000-3361-1	Servicios de apoyo administrativo, fotocopiado e impresión G. Corriente	\$0.00	\$0.00	\$15,546.00	\$15,546.00	\$0.00	\$0.00
D	8220-FIN-E04-1000-3521-1	Instalación, reparación y mantenimiento de mobiliario y equipo de administración, educacional y recreativo G. Corriente	\$0.00	\$0.00	\$928.00	\$928.00	\$0.00	\$0.00
D	8220-FIN-E04-1000-3551-1	Reparación y mantenimiento de equipo de transporte G. Corriente	\$0.00	\$0.00	\$6,632.10	\$6,632.10	\$0.00	\$0.00
D	8220-FIN-E04-1000-3711-1	Pasajes aéreos G. Corriente	\$0.00	\$0.00	\$109,015.59	\$108,805.99	\$209.60	\$0.00
D	8220-FIN-E04-1000-3721-1	Pasajes terrestres G. Corriente	\$0.00	\$0.00	\$30,000.00	\$29,999.90	\$0.10	\$0.00
D	8220-FIN-E04-1000-3751-1	Viáticos en el país G. Corriente	\$0.00	\$0.00	\$111,870.65	\$111,870.65	\$0.00	\$0.00
D	8220-FIN-E04-1000-3811-1	Gastos de ceremonial G. Corriente	\$0.00	\$0.00	\$20,000.00	\$2,080.01	\$17,919.99	\$0.00
D	8220-FIN-E04-1000-3831-1	Congresos y convenciones G. Corriente	\$0.00	\$0.00	\$155,880.00	\$155,880.00	\$0.00	\$0.00
D	8220-FIN-E04-1000-3851-1	Gastos de representación G. Corriente	\$0.00	\$0.00	\$660.01	\$660.01	\$0.00	\$0.00
D	8220-FIN-E04-1100-1131-1	Sueldos base al personal permanente G. Corriente	\$0.00	\$0.00	\$1,870,129.80	\$448,481.95	\$1,421,647.85	\$0.00
D	8220-FIN-E04-1100-1321-1	Primas de vacaciones, dominical y gratificación de fin de año G. Corriente	\$0.00	\$0.00	\$512,995.85	\$0.00	\$512,995.85	\$0.00
D	8220-FIN-E04-1100-1341-1	Compensaciones G. Corriente	\$0.00	\$0.00	\$2,061,401.40	\$521,696.94	\$1,539,704.46	\$0.00
D	8220-FIN-E04-1100-1411-1	Aportaciones de seguridad social G. Corriente	\$0.00	\$0.00	\$260,106.59	\$30,998.44	\$229,108.15	\$0.00
D	8220-FIN-E04-1100-1421-1	Aportaciones a fondos de vivienda G. Corriente	\$0.00	\$0.00	\$97,863.87	\$15,195.15	\$82,668.72	\$0.00
D	8220-FIN-E04-1100-1431-1	Aportaciones al sistema para el retiro G. Corriente	\$0.00	\$0.00	\$36,653.75	\$19,069.92	\$17,583.83	\$0.00
D	8220-FIN-E04-1100-1441-1	Aportaciones para seguros G. Corriente	\$0.00	\$0.00	\$159,088.80	\$39,775.38	\$119,313.42	\$0.00
D	8220-FIN-E04-1100-2111-1	Materiales, útiles y equipos menores de oficina G. Corriente	\$0.00	\$0.00	\$47,795.00	\$9,349.57	\$38,445.43	\$0.00
D	8220-FIN-E04-1100-2121-1	Materiales y útiles de impresión y reproducción G. Corriente	\$0.00	\$0.00	\$34,760.00	\$26,304.16	\$8,455.84	\$0.00
D	8220-FIN-E04-1100-2151-1	Material impreso e información digital G. Corriente	\$0.00	\$0.00	\$14,338.50	\$14,338.50	\$0.00	\$0.00
D	8220-FIN-E04-1100-2161-1	Material de limpieza G. Corriente	\$0.00	\$0.00	\$13,035.00	\$1,351.06	\$11,683.94	\$0.00
D	8220-FIN-E04-1100-2211-1	Productos alimenticios para personas G. Corriente	\$0.00	\$0.00	\$72,996.00	\$72,981.96	\$14.04	\$0.00





**INSTITUTO ELECTORAL DE COAHUILA  
COAHUILA DE ZARAGOZA**

**Balanza de Comprobación del 01/ene./2017 al 31/mar./2017**

Fecha y 17/abr./2017

01:41 p. m.

Usr: javier

Nat.	Cuenta	Nombre de la cuenta	DEUDOR	ACREEDOR	DEUDOR	ACREEDOR	DEUDOR	ACREEDOR
D	8220-FIN-E04-1100-2231-1	Utensilios para el servicio de alimentación G. Corriente	\$0.00	\$0.00	\$3,476.00	\$0.00	\$3,476.00	\$0.00
D	8220-FIN-E04-1100-2461-1	Material eléctrico y electrónico G. Corriente	\$0.00	\$0.00	\$5,214.00	\$5,214.00	\$0.00	\$0.00
D	8220-FIN-E04-1100-2481-1	Materiales complementarios G. Corriente	\$0.00	\$0.00	\$17,380.00	\$0.00	\$17,380.00	\$0.00
D	8220-FIN-E04-1100-2531-1	Medicinas y productos farmacéuticos G. Corriente	\$0.00	\$0.00	\$869.00	\$0.00	\$869.00	\$0.00
D	8220-FIN-E04-1100-2711-1	Vestuario y uniformes G. Corriente	\$0.00	\$0.00	\$10,428.00	\$0.00	\$10,428.00	\$0.00
D	8220-FIN-E04-1100-2911-1	Herramientas menores G. Corriente	\$0.00	\$0.00	\$6,083.00	\$0.00	\$6,083.00	\$0.00
D	8220-FIN-E04-1100-2921-1	Refacciones y accesorios menores de edificios G. Corriente	\$0.00	\$0.00	\$6,952.00	\$338.08	\$6,613.92	\$0.00
D	8220-FIN-E04-1100-2941-1	Refacciones y accesorios menores de equipo de cómputo y tecnologías de la información G. Corriente	\$0.00	\$0.00	\$4,345.00	\$1,374.60	\$2,970.40	\$0.00
D	8220-FIN-E04-1100-3151-1	Telefonía celular G. Corriente	\$0.00	\$0.00	\$10,188.00	\$0.00	\$10,188.00	\$0.00
D	8220-FIN-E04-1100-3181-1	Servicios postales y telegráficos G. Corriente	\$0.00	\$0.00	\$9,559.00	\$3,216.80	\$6,342.20	\$0.00
D	8220-FIN-E04-1100-3261-1	Arrendamiento de maquinaria, otros equipos y herramientas G. Corriente	\$0.00	\$0.00	\$6,083.00	\$6,083.00	\$0.00	\$0.00
D	8220-FIN-E04-1100-3271-1	Arrendamiento de activos intangibles G. Corriente	\$0.00	\$0.00	\$11,391.34	\$11,391.34	\$0.00	\$0.00
D	8220-FIN-E04-1100-3341-1	Servicios de capacitación G. Corriente	\$0.00	\$0.00	\$1,800.00	\$1,800.00	\$0.00	\$0.00
D	8220-FIN-E04-1100-3361-1	Servicios de apoyo administrativo, fotocopiado e impresión G. Corriente	\$0.00	\$0.00	\$33,826.28	\$33,826.28	\$0.00	\$0.00
D	8220-FIN-E04-1100-3551-1	Reparación y mantenimiento de equipo de transporte G. Corriente	\$0.00	\$0.00	\$2,080.01	\$2,080.01	\$0.00	\$0.00
D	8220-FIN-E04-1100-3751-1	Viáticos en el país G. Corriente	\$0.00	\$0.00	\$66,000.00	\$66,000.00	\$0.00	\$0.00
D	8220-FIN-E04-1100-3811-1	Gastos de ceremonial G. Corriente	\$0.00	\$0.00	\$30,000.00	\$13,072.00	\$16,928.00	\$0.00
D	8220-FIN-E04-1100-3821-1	Gastos de orden social y cultural G. Corriente	\$0.00	\$0.00	\$3,828.00	\$3,828.00	\$0.00	\$0.00
D	8220-FIN-E04-1100-3851-1	Gastos de representación G. Corriente	\$0.00	\$0.00	\$1,646.00	\$1,646.00	\$0.00	\$0.00
D	8220-FIN-E04-1100-5111-2	Muebles de oficina y estantería G. Capital	\$0.00	\$0.00	\$0.00	\$14,000.04	-\$14,000.04	\$0.00
D	8220-FIN-E04-1200-1131-1	Sueldos base al personal permanente G. Corriente	\$0.00	\$0.00	\$1,546,539.36	\$356,863.27	\$1,189,676.09	\$0.00
D	8220-FIN-E04-1200-1321-1	Primas de vacaciones, dominical y gratificación de fin de año G. Corriente	\$0.00	\$0.00	\$375,036.61	\$0.00	\$375,036.61	\$0.00
D	8220-FIN-E04-1200-1341-1	Compensaciones G. Corriente	\$0.00	\$0.00	\$1,327,690.80	\$396,048.69	\$931,642.11	\$0.00
D	8220-FIN-E04-1200-1411-1	Aportaciones de seguridad social G. Corriente	\$0.00	\$0.00	\$219,870.13	\$22,142.46	\$197,727.67	\$0.00
D	8220-FIN-E04-1200-1421-1	Aportaciones a fondos de vivienda G. Corriente	\$0.00	\$0.00	\$80,922.08	\$13,919.40	\$67,002.68	\$0.00
D	8220-FIN-E04-1200-1431-1	Aportaciones al sistema para el retiro G. Corriente	\$0.00	\$0.00	\$43,724.56	\$13,296.93	\$30,427.63	\$0.00
D	8220-FIN-E04-1200-1441-1	Aportaciones para seguros G. Corriente	\$0.00	\$0.00	\$38,981.83	\$26,945.49	\$12,036.34	\$0.00
D	8220-FIN-E04-1200-2111-1	Materiales, útiles y equipos menores de oficina G. Corriente	\$0.00	\$0.00	\$34,430.00	\$10,579.96	\$23,850.04	\$0.00
D	8220-FIN-E04-1200-2121-1	Materiales y útiles de impresión y reproducción G. Corriente	\$0.00	\$0.00	\$25,040.00	\$3,282.80	\$21,757.20	\$0.00
D	8220-FIN-E04-1200-2151-1	Material impreso e información digital G. Corriente	\$0.00	\$0.00	\$10,329.00	\$5,974.40	\$4,354.60	\$0.00
D	8220-FIN-E04-1200-2161-1	Material de limpieza G. Corriente	\$0.00	\$0.00	\$9,390.00	\$1,351.06	\$8,038.94	\$0.00
D	8220-FIN-E04-1200-2211-1	Productos alimenticios para personas G. Corriente	\$0.00	\$0.00	\$52,584.00	\$40,303.84	\$12,280.16	\$0.00
D	8220-FIN-E04-1200-2231-1	Utensilios para el servicio de alimentación G. Corriente	\$0.00	\$0.00	\$2,504.00	\$0.00	\$2,504.00	\$0.00
D	8220-FIN-E04-1200-2461-1	Material eléctrico y electrónico G. Corriente	\$0.00	\$0.00	\$3,756.00	\$3,756.00	\$0.00	\$0.00
D	8220-FIN-E04-1200-2481-1	Materiales complementarios G. Corriente	\$0.00	\$0.00	\$12,520.00	\$0.00	\$12,520.00	\$0.00
D	8220-FIN-E04-1200-2531-1	Medicinas y productos farmacéuticos G. Corriente	\$0.00	\$0.00	\$626.00	\$0.00	\$626.00	\$0.00
D	8220-FIN-E04-1200-2711-1	Vestuario y uniformes G. Corriente	\$0.00	\$0.00	\$7,512.00	\$0.00	\$7,512.00	\$0.00
D	8220-FIN-E04-1200-2911-1	Herramientas menores G. Corriente	\$0.00	\$0.00	\$4,382.00	\$0.00	\$4,382.00	\$0.00
D	8220-FIN-E04-1200-2921-1	Refacciones y accesorios menores de edificios G. Corriente	\$0.00	\$0.00	\$5,008.00	\$3,000.00	\$2,008.00	\$0.00
D	8220-FIN-E04-1200-2941-1	Refacciones y accesorios menores de equipo de cómputo y tecnologías de la información G. Corriente	\$0.00	\$0.00	\$3,130.00	\$0.00	\$3,130.00	\$0.00
D	8220-FIN-E04-1200-3151-1	Telefonía celular G. Corriente	\$0.00	\$0.00	\$10,188.00	\$849.00	\$9,339.00	\$0.00
D	8220-FIN-E04-1200-3181-1	Servicios postales y telegráficos G. Corriente	\$0.00	\$0.00	\$6,886.00	\$0.00	\$6,886.00	\$0.00
D	8220-FIN-E04-1200-3261-1	Arrendamiento de maquinaria, otros equipos y herramientas G. Corriente	\$0.00	\$0.00	\$4,382.00	\$19,176.44	-\$14,794.44	\$0.00





# INSTITUTO ELECTORAL DE COAHUILA COAHUILA DE ZARAGOZA

**Balanza de Comprobación del 01/ene./2017 al 31/mar./2017**

Fecha y 17/abr./2017

Usr: javier

01:41 p. m.

Nat.	Cuenta	Nombre de la cuenta	DEUDOR	ACREEDOR	DEUDOR	ACREEDOR	DEUDOR	ACREEDOR
D	8220-FIN-E04-1200-3311-1	Servicios legales, de contabilidad, auditoría y relacionados G. Corriente	\$0.00	\$0.00	\$1,750,000.00	\$420,835.60	\$1,329,164.40	\$0.00
D	8220-FIN-E04-1200-3361-1	Servicios de apoyo administrativo, fotocopiado e impresión G. Corriente	\$0.00	\$0.00	\$12,776.00	\$18,657.20	-\$5,881.20	\$0.00
D	8220-FIN-E04-1200-3711-1	Pasajes aéreos G. Corriente	\$0.00	\$0.00	\$17,215.00	\$17,215.00	\$0.00	\$0.00
D	8220-FIN-E04-1200-3721-1	Pasajes terrestres G. Corriente	\$0.00	\$0.00	\$20,000.00	\$15,565.00	\$4,435.00	\$0.00
D	8220-FIN-E04-1200-3751-1	Viáticos en el país G. Corriente	\$0.00	\$0.00	\$45,000.00	\$29,381.07	\$15,618.93	\$0.00
D	8220-FIN-E04-1200-3821-1	Gastos de orden social y cultural G. Corriente	\$0.00	\$0.00	\$3,248.00	\$3,248.00	\$0.00	\$0.00
D	8220-FIN-E04-1200-3851-1	Gastos de representación G. Corriente	\$0.00	\$0.00	\$1,350.00	\$1,350.00	\$0.00	\$0.00
D	8220-FIN-E04-1200-5151-2	Equipo de cómputo y de tecnología de la información G. Capital	\$0.00	\$0.00	\$5,990.24	\$5,990.24	\$0.00	\$0.00
D	8220-FIN-E04-1300-3551-1	Reparación y mantenimiento de equipo de transporte G. Corriente	\$0.00	\$0.00	\$5,796.00	\$5,796.00	\$0.00	\$0.00
D	8220-FIN-E04-1400-1131-1	Sueldos base al personal permanente G. Corriente	\$0.00	\$0.00	\$604,434.72	\$120,596.65	\$483,838.07	\$0.00
D	8220-FIN-E04-1400-1321-1	Primas de vacaciones, dominical y gratificación de fin de año G. Corriente	\$0.00	\$0.00	\$137,434.67	\$0.00	\$137,434.67	\$0.00
D	8220-FIN-E04-1400-1341-1	Compensaciones G. Corriente	\$0.00	\$0.00	\$448,846.08	\$92,513.70	\$356,332.38	\$0.00
D	8220-FIN-E04-1400-1411-1	Aportaciones de seguridad social G. Corriente	\$0.00	\$0.00	\$98,278.43	\$8,807.69	\$89,470.74	\$0.00
D	8220-FIN-E04-1400-1421-1	Aportaciones a fondos de vivienda G. Corriente	\$0.00	\$0.00	\$31,629.92	\$8,329.54	\$23,300.38	\$0.00
D	8220-FIN-E04-1400-1431-1	Aportaciones al sistema para el retiro G. Corriente	\$0.00	\$0.00	\$19,460.39	\$4,910.64	\$14,549.75	\$0.00
D	8220-FIN-E04-1400-2111-1	Materiales, útiles y equipos menores de oficina G. Corriente	\$0.00	\$0.00	\$12,815.00	\$3,747.40	\$9,067.60	\$0.00
D	8220-FIN-E04-1400-2121-1	Materiales y útiles de impresión y reproducción G. Corriente	\$0.00	\$0.00	\$9,320.00	\$0.00	\$9,320.00	\$0.00
D	8220-FIN-E04-1400-2151-1	Material impreso e información digital G. Corriente	\$0.00	\$0.00	\$3,844.50	\$1,540.98	\$2,303.52	\$0.00
D	8220-FIN-E04-1400-2161-1	Material de limpieza G. Corriente	\$0.00	\$0.00	\$3,495.00	\$1,351.06	\$2,143.94	\$0.00
D	8220-FIN-E04-1400-2211-1	Productos alimenticios para personas G. Corriente	\$0.00	\$0.00	\$19,572.00	\$1,898.50	\$17,673.50	\$0.00
D	8220-FIN-E04-1400-2231-1	Utensilios para el servicio de alimentación G. Corriente	\$0.00	\$0.00	\$932.00	\$0.00	\$932.00	\$0.00
D	8220-FIN-E04-1400-2461-1	Material eléctrico y electrónico G. Corriente	\$0.00	\$0.00	\$1,398.00	\$1,398.00	\$0.00	\$0.00
D	8220-FIN-E04-1400-2481-1	Materiales complementarios G. Corriente	\$0.00	\$0.00	\$4,660.00	\$0.00	\$4,660.00	\$0.00
D	8220-FIN-E04-1400-2531-1	Medicinas y productos farmacéuticos G. Corriente	\$0.00	\$0.00	\$233.00	\$0.00	\$233.00	\$0.00
D	8220-FIN-E04-1400-2711-1	Vestuario y uniformes G. Corriente	\$0.00	\$0.00	\$2,796.00	\$0.00	\$2,796.00	\$0.00
D	8220-FIN-E04-1400-2911-1	Herramientas menores G. Corriente	\$0.00	\$0.00	\$1,631.00	\$0.00	\$1,631.00	\$0.00
D	8220-FIN-E04-1400-2921-1	Refacciones y accesorios menores de edificios G. Corriente	\$0.00	\$0.00	\$1,864.00	\$0.00	\$1,864.00	\$0.00
D	8220-FIN-E04-1400-2941-1	Refacciones y accesorios menores de equipo de cómputo y tecnologías de la información G. Corriente	\$0.00	\$0.00	\$1,165.00	\$0.00	\$1,165.00	\$0.00
D	8220-FIN-E04-1400-3181-1	Servicios postales y telegráficos G. Corriente	\$0.00	\$0.00	\$2,563.00	\$0.00	\$2,563.00	\$0.00
D	8220-FIN-E04-1400-3261-1	Arrendamiento de maquinaria, otros equipos y herramientas G. Corriente	\$0.00	\$0.00	\$3,226.37	\$3,226.37	\$0.00	\$0.00
D	8220-FIN-E04-1400-3361-1	Servicios de apoyo administrativo, fotocopiado e impresión G. Corriente	\$0.00	\$0.00	\$1,398.00	\$1,398.00	\$0.00	\$0.00
D	8220-FIN-E04-1500-1131-1	Sueldos base al personal permanente G. Corriente	\$0.00	\$0.00	\$524,850.48	\$131,752.01	\$393,098.47	\$0.00
D	8220-FIN-E04-1500-1321-1	Primas de vacaciones, dominical y gratificación de fin de año G. Corriente	\$0.00	\$0.00	\$122,935.30	\$0.00	\$122,935.30	\$0.00
D	8220-FIN-E04-1500-1341-1	Compensaciones G. Corriente	\$0.00	\$0.00	\$417,309.12	\$104,327.28	\$312,981.84	\$0.00
D	8220-FIN-E04-1500-1411-1	Aportaciones de seguridad social G. Corriente	\$0.00	\$0.00	\$79,045.67	\$9,622.24	\$69,423.43	\$0.00
D	8220-FIN-E04-1500-1421-1	Aportaciones a fondos de vivienda G. Corriente	\$0.00	\$0.00	\$27,465.44	\$4,433.11	\$23,032.33	\$0.00
D	8220-FIN-E04-1500-1431-1	Aportaciones al sistema para el retiro G. Corriente	\$0.00	\$0.00	\$19,460.39	\$5,563.52	\$13,896.87	\$0.00
D	8220-FIN-E04-1500-2111-1	Materiales, útiles y equipos menores de oficina G. Corriente	\$0.00	\$0.00	\$11,385.00	\$1,780.00	\$9,605.00	\$0.00
D	8220-FIN-E04-1500-2121-1	Materiales y útiles de impresión y reproducción G. Corriente	\$0.00	\$0.00	\$8,280.00	\$0.00	\$8,280.00	\$0.00
D	8220-FIN-E04-1500-2151-1	Material impreso e información digital G. Corriente	\$0.00	\$0.00	\$15,684.42	\$15,684.42	\$0.00	\$0.00
D	8220-FIN-E04-1500-2161-1	Material de limpieza G. Corriente	\$0.00	\$0.00	\$3,105.00	\$1,351.06	\$1,753.94	\$0.00
D	8220-FIN-E04-1500-2211-1	Productos alimenticios para personas G. Corriente	\$0.00	\$0.00	\$17,388.00	\$660.00	\$16,728.00	\$0.00





**INSTITUTO ELECTORAL DE COAHUILA  
COAHUILA DE ZARAGOZA**

**Balanza de Comprobación del 01/ene./2017 al 31/mar./2017**

Fecha y 17/abr./2017

01:41 p. m.

Usr: javier

Nat.	Cuenta	Nombre de la cuenta	DEUDOR	ACREEDOR	DEUDOR	ACREEDOR	DEUDOR	ACREEDOR
D	8220-FIN-E04-1500-2231-1	Utensilios para el servicio de alimentación G. Corriente	\$0.00	\$0.00	\$828.00	\$0.00	\$828.00	\$0.00
D	8220-FIN-E04-1500-2461-1	Material eléctrico y electrónico G. Corriente	\$0.00	\$0.00	\$1,242.00	\$1,242.00	\$0.00	\$0.00
D	8220-FIN-E04-1500-2481-1	Materiales complementarios G. Corriente	\$0.00	\$0.00	\$4,140.00	\$0.00	\$4,140.00	\$0.00
D	8220-FIN-E04-1500-2531-1	Medicinas y productos farmacéuticos G. Corriente	\$0.00	\$0.00	\$207.00	\$0.00	\$207.00	\$0.00
D	8220-FIN-E04-1500-2711-1	Vestuario y uniformes G. Corriente	\$0.00	\$0.00	\$2,484.00	\$0.00	\$2,484.00	\$0.00
D	8220-FIN-E04-1500-2911-1	Herramientas menores G. Corriente	\$0.00	\$0.00	\$1,449.00	\$0.00	\$1,449.00	\$0.00
D	8220-FIN-E04-1500-2921-1	Refacciones y accesorios menores de edificios G. Corriente	\$0.00	\$0.00	\$1,656.00	\$174.00	\$1,482.00	\$0.00
D	8220-FIN-E04-1500-2941-1	Refacciones y accesorios menores de equipo de cómputo y tecnologías de la información G. Corriente	\$0.00	\$0.00	\$1,035.00	\$420.00	\$615.00	\$0.00
D	8220-FIN-E04-1500-3181-1	Servicios postales y telegráficos G. Corriente	\$0.00	\$0.00	\$2,277.00	\$0.00	\$2,277.00	\$0.00
D	8220-FIN-E04-1500-3261-1	Arrendamiento de maquinaria, otros equipos y herramientas G. Corriente	\$0.00	\$0.00	\$3,044.37	\$3,044.37	\$0.00	\$0.00
D	8220-FIN-E04-1500-3341-1	Servicios de capacitación G. Corriente	\$0.00	\$0.00	\$7,600.00	\$7,600.00	\$0.00	\$0.00
D	8220-FIN-E04-1500-3361-1	Servicios de apoyo administrativo, fotocopiado e impresión G. Corriente	\$0.00	\$0.00	\$1,242.00	\$1,242.00	\$0.00	\$0.00
D	8220-FIN-E04-1500-3611-1	Difusión por radio, televisión y otros medios de mensajes sobre programas y actividades gubernamentales G. Corriente	\$0.00	\$0.00	\$300,000.00	\$49,316.61	\$250,683.39	\$0.00
D	8220-FIN-E04-1500-5151-2	Equipo de cómputo y de tecnología de la información G. Capital	\$0.00	\$0.00	\$4,489.00	\$4,489.00	\$0.00	\$0.00
D	8220-FIN-E04-1500-5191-2	Otros mobiliarios y equipos de administración G. Capital	\$0.00	\$0.00	\$30,000.00	\$0.00	\$30,000.00	\$0.00
D	8220-FIN-E04-1500-5211-2	Equipos y aparatos audiovisuales G. Capital	\$0.00	\$0.00	\$23,002.34	\$0.00	\$23,002.34	\$0.00
D	8220-FIN-E04-1600-1131-1	Sueldos base al personal permanente G. Corriente	\$0.00	\$0.00	\$384,453.60	\$97,953.65	\$286,499.95	\$0.00
D	8220-FIN-E04-1600-1321-1	Primas de vacaciones, dominical y gratificación de fin de año G. Corriente	\$0.00	\$0.00	\$84,778.07	\$0.00	\$84,778.07	\$0.00
D	8220-FIN-E04-1600-1341-1	Compensaciones G. Corriente	\$0.00	\$0.00	\$265,274.16	\$75,246.72	\$190,027.44	\$0.00
D	8220-FIN-E04-1600-1411-1	Aportaciones de seguridad social G. Corriente	\$0.00	\$0.00	\$56,993.63	\$6,975.34	\$50,018.29	\$0.00
D	8220-FIN-E04-1600-1421-1	Aportaciones a fondos de vivienda G. Corriente	\$0.00	\$0.00	\$20,118.44	\$3,289.81	\$16,828.63	\$0.00
D	8220-FIN-E04-1600-1431-1	Aportaciones al sistema para el retiro G. Corriente	\$0.00	\$0.00	\$16,907.35	\$4,128.71	\$12,778.64	\$0.00
D	8220-FIN-E04-1600-2111-1	Materiales, útiles y equipos menores de oficina G. Corriente	\$0.00	\$0.00	\$7,920.00	\$0.00	\$7,920.00	\$0.00
D	8220-FIN-E04-1600-2121-1	Materiales y útiles de impresión y reproducción G. Corriente	\$0.00	\$0.00	\$5,760.00	\$0.00	\$5,760.00	\$0.00
D	8220-FIN-E04-1600-2151-1	Material impreso e información digital G. Corriente	\$0.00	\$0.00	\$2,376.00	\$1,500.00	\$876.00	\$0.00
D	8220-FIN-E04-1600-2161-1	Material de limpieza G. Corriente	\$0.00	\$0.00	\$2,160.00	\$1,351.06	\$808.94	\$0.00
D	8220-FIN-E04-1600-2211-1	Productos alimenticios para personas G. Corriente	\$0.00	\$0.00	\$12,096.00	\$141.00	\$11,955.00	\$0.00
D	8220-FIN-E04-1600-2231-1	Utensilios para el servicio de alimentación G. Corriente	\$0.00	\$0.00	\$576.00	\$0.00	\$576.00	\$0.00
D	8220-FIN-E04-1600-2461-1	Material eléctrico y electrónico G. Corriente	\$0.00	\$0.00	\$864.00	\$864.00	\$0.00	\$0.00
D	8220-FIN-E04-1600-2481-1	Materiales complementarios G. Corriente	\$0.00	\$0.00	\$2,880.00	\$0.00	\$2,880.00	\$0.00
D	8220-FIN-E04-1600-2531-1	Medicinas y productos farmacéuticos G. Corriente	\$0.00	\$0.00	\$144.00	\$0.00	\$144.00	\$0.00
D	8220-FIN-E04-1600-2711-1	Vestuario y uniformes G. Corriente	\$0.00	\$0.00	\$1,728.00	\$0.00	\$1,728.00	\$0.00
D	8220-FIN-E04-1600-2911-1	Herramientas menores G. Corriente	\$0.00	\$0.00	\$1,008.00	\$0.00	\$1,008.00	\$0.00
D	8220-FIN-E04-1600-2921-1	Refacciones y accesorios menores de edificios G. Corriente	\$0.00	\$0.00	\$1,152.00	\$0.00	\$1,152.00	\$0.00
D	8220-FIN-E04-1600-2941-1	Refacciones y accesorios menores de equipo de cómputo y tecnologías de la información G. Corriente	\$0.00	\$0.00	\$720.00	\$0.00	\$720.00	\$0.00
D	8220-FIN-E04-1600-3181-1	Servicios postales y telegráficos G. Corriente	\$0.00	\$0.00	\$1,584.00	\$0.00	\$1,584.00	\$0.00
D	8220-FIN-E04-1600-3261-1	Arrendamiento de maquinaria, otros equipos y herramientas G. Corriente	\$0.00	\$0.00	\$2,603.37	\$2,603.37	\$0.00	\$0.00
D	8220-FIN-E04-1600-3361-1	Servicios de apoyo administrativo, fotocopiado e impresión G. Corriente	\$0.00	\$0.00	\$864.00	\$864.00	\$0.00	\$0.00
D	8220-FIN-E04-1700-1131-1	Sueldos base al personal permanente G. Corriente	\$0.00	\$0.00	\$513,791.04	\$74,757.21	\$439,033.83	\$0.00
D	8220-FIN-E04-1700-1321-1	Primas de vacaciones, dominical y gratificación de fin de año G. Corriente	\$0.00	\$0.00	\$115,977.31	\$0.00	\$115,977.31	\$0.00





**INSTITUTO ELECTORAL DE COAHUILA  
COAHUILA DE ZARAGOZA**

**Balanza de Comprobación del 01/ene./2017 al 31/mar./2017**

Fecha y 17/abr./2017

01:41 p. m.

Usr: javier

Nat.	Cuenta	Nombre de la cuenta	DEUDOR	ACREEDOR	DEUDOR	ACREEDOR	DEUDOR	ACREEDOR
D	8220-FIN-E04-1700-1341-1	Compensaciones G. Corriente	\$0.00	\$0.00	\$375,043.44	\$57,453.42	\$317,590.02	\$0.00
D	8220-FIN-E04-1700-1411-1	Aportaciones de seguridad social G. Corriente	\$0.00	\$0.00	\$71,374.67	\$4,462.04	\$66,912.63	\$0.00
D	8220-FIN-E04-1700-1421-1	Aportaciones a fondos de vivienda G. Corriente	\$0.00	\$0.00	\$26,886.68	\$2,226.22	\$24,660.46	\$0.00
D	8220-FIN-E04-1700-1431-1	Aportaciones al sistema para el retiro G. Corriente	\$0.00	\$0.00	\$23,015.44	\$2,793.91	\$20,221.53	\$0.00
D	8220-FIN-E04-1700-2111-1	Materiales, útiles y equipos menores de oficina G. Corriente	\$0.00	\$0.00	\$10,780.00	\$1,189.00	\$9,591.00	\$0.00
D	8220-FIN-E04-1700-2121-1	Materiales y útiles de impresión y reproducción G. Corriente	\$0.00	\$0.00	\$7,840.00	\$0.00	\$7,840.00	\$0.00
D	8220-FIN-E04-1700-2151-1	Material impreso e información digital G. Corriente	\$0.00	\$0.00	\$3,234.00	\$3,234.00	\$0.00	\$0.00
D	8220-FIN-E04-1700-2161-1	Material de limpieza G. Corriente	\$0.00	\$0.00	\$2,940.00	\$1,351.06	\$1,588.94	\$0.00
D	8220-FIN-E04-1700-2211-1	Productos alimenticios para personas G. Corriente	\$0.00	\$0.00	\$16,464.00	\$402.00	\$16,062.00	\$0.00
D	8220-FIN-E04-1700-2231-1	Utensilios para el servicio de alimentación G. Corriente	\$0.00	\$0.00	\$784.00	\$0.00	\$784.00	\$0.00
D	8220-FIN-E04-1700-2461-1	Material eléctrico y electrónico G. Corriente	\$0.00	\$0.00	\$1,176.00	\$1,176.00	\$0.00	\$0.00
D	8220-FIN-E04-1700-2481-1	Materiales complementarios G. Corriente	\$0.00	\$0.00	\$3,920.00	\$0.00	\$3,920.00	\$0.00
D	8220-FIN-E04-1700-2531-1	Medicinas y productos farmacéuticos G. Corriente	\$0.00	\$0.00	\$196.00	\$0.00	\$196.00	\$0.00
D	8220-FIN-E04-1700-2711-1	Vestuario y uniformes G. Corriente	\$0.00	\$0.00	\$2,352.00	\$0.00	\$2,352.00	\$0.00
D	8220-FIN-E04-1700-2911-1	Herramientas menores G. Corriente	\$0.00	\$0.00	\$1,372.00	\$0.00	\$1,372.00	\$0.00
D	8220-FIN-E04-1700-2921-1	Refacciones y accesorios menores de edificios G. Corriente	\$0.00	\$0.00	\$1,568.00	\$889.00	\$679.00	\$0.00
D	8220-FIN-E04-1700-2941-1	Refacciones y accesorios menores de equipo de cómputo y tecnologías de la información G. Corriente	\$0.00	\$0.00	\$8,622.00	\$8,622.00	\$0.00	\$0.00
D	8220-FIN-E04-1700-3181-1	Servicios postales y telegráficos G. Corriente	\$0.00	\$0.00	\$2,156.00	\$0.00	\$2,156.00	\$0.00
D	8220-FIN-E04-1700-3261-1	Arrendamiento de maquinaria, otros equipos y herramientas G. Corriente	\$0.00	\$0.00	\$2,967.37	\$2,967.37	\$0.00	\$0.00
D	8220-FIN-E04-1700-3271-1	Arrendamiento de activos intangibles G. Corriente	\$0.00	\$0.00	\$250,000.00	\$34,799.47	\$215,200.53	\$0.00
D	8220-FIN-E04-1700-3361-1	Servicios de apoyo administrativo, fotocopiado e impresión G. Corriente	\$0.00	\$0.00	\$1,176.00	\$1,176.00	\$0.00	\$0.00
D	8220-FIN-E04-1700-3531-1	Instalación, reparación y mantenimiento de equipo de cómputo y tecnologías de la información G. Corriente	\$0.00	\$0.00	\$149,032.85	\$75,000.00	\$74,032.85	\$0.00
D	8220-FIN-E04-1700-5911-2	Software G. Capital	\$0.00	\$0.00	\$40,000.00	\$0.00	\$40,000.00	\$0.00
D	8220-FIN-E04-1800-1131-1	Sueldos base al personal permanente G. Corriente	\$0.00	\$0.00	\$397,195.68	\$99,707.12	\$297,488.56	\$0.00
D	8220-FIN-E04-1800-1321-1	Primas de vacaciones, dominical y gratificación de fin de año G. Corriente	\$0.00	\$0.00	\$93,206.50	\$0.00	\$93,206.50	\$0.00
D	8220-FIN-E04-1800-1341-1	Compensaciones G. Corriente	\$0.00	\$0.00	\$317,126.40	\$79,281.60	\$237,844.80	\$0.00
D	8220-FIN-E04-1800-1411-1	Aportaciones de seguridad social G. Corriente	\$0.00	\$0.00	\$58,577.99	\$7,085.67	\$51,492.32	\$0.00
D	8220-FIN-E04-1800-1421-1	Aportaciones a fondos de vivienda G. Corriente	\$0.00	\$0.00	\$20,785.28	\$3,355.65	\$17,429.63	\$0.00
D	8220-FIN-E04-1800-1431-1	Aportaciones al sistema para el retiro G. Corriente	\$0.00	\$0.00	\$20,634.53	\$4,211.32	\$16,423.21	\$0.00
D	8220-FIN-E04-1800-2111-1	Materiales, útiles y equipos menores de oficina G. Corriente	\$0.00	\$0.00	\$8,690.00	\$2,407.00	\$6,283.00	\$0.00
D	8220-FIN-E04-1800-2121-1	Materiales y útiles de impresión y reproducción G. Corriente	\$0.00	\$0.00	\$6,320.00	\$0.00	\$6,320.00	\$0.00
D	8220-FIN-E04-1800-2151-1	Material impreso e información digital G. Corriente	\$0.00	\$0.00	\$2,453.80	\$2,453.80	\$0.00	\$0.00
D	8220-FIN-E04-1800-2161-1	Material de limpieza G. Corriente	\$0.00	\$0.00	\$2,370.00	\$1,351.06	\$1,018.94	\$0.00
D	8220-FIN-E04-1800-2211-1	Productos alimenticios para personas G. Corriente	\$0.00	\$0.00	\$13,272.00	\$4,690.00	\$8,582.00	\$0.00
D	8220-FIN-E04-1800-2231-1	Utensilios para el servicio de alimentación G. Corriente	\$0.00	\$0.00	\$632.00	\$0.00	\$632.00	\$0.00
D	8220-FIN-E04-1800-2461-1	Material eléctrico y electrónico G. Corriente	\$0.00	\$0.00	\$948.00	\$948.00	\$0.00	\$0.00
D	8220-FIN-E04-1800-2481-1	Materiales complementarios G. Corriente	\$0.00	\$0.00	\$3,160.00	\$0.00	\$3,160.00	\$0.00
D	8220-FIN-E04-1800-2531-1	Medicinas y productos farmacéuticos G. Corriente	\$0.00	\$0.00	\$158.00	\$0.00	\$158.00	\$0.00
D	8220-FIN-E04-1800-2711-1	Vestuario y uniformes G. Corriente	\$0.00	\$0.00	\$1,896.00	\$0.00	\$1,896.00	\$0.00
D	8220-FIN-E04-1800-2911-1	Herramientas menores G. Corriente	\$0.00	\$0.00	\$1,106.00	\$0.00	\$1,106.00	\$0.00
D	8220-FIN-E04-1800-2921-1	Refacciones y accesorios menores de edificios G. Corriente	\$0.00	\$0.00	\$1,264.00	\$0.00	\$1,264.00	\$0.00
D	8220-FIN-E04-1800-2941-1	Refacciones y accesorios menores de equipo de cómputo y tecnologías de la información G. Corriente	\$0.00	\$0.00	\$790.51	\$0.00	\$790.51	\$0.00
D	8220-FIN-E04-1800-3181-1	Servicios postales y telegráficos G. Corriente	\$0.00	\$0.00	\$1,738.00	\$1,738.00	\$0.00	\$0.00





# INSTITUTO ELECTORAL DE COAHUILA COAHUILA DE ZARAGOZA

Balanza de Comprobación del 01/ene./2017 al 31/mar./2017

Fecha y 17/abr./2017

01:41 p. m.

Usr: javier

Nat.	Cuenta	Nombre de la cuenta	DEUDOR	ACREEDOR	DEUDOR	ACREEDOR	DEUDOR	ACREEDOR
D	8220-FIN-E04-1800-3261-1	Arrendamiento de maquinaria, otros equipos y herramientas G. Corriente	\$0.00	\$0.00	\$2,701.37	\$2,701.37	\$0.00	\$0.00
D	8220-FIN-E04-1800-3361-1	Servicios de apoyo administrativo, fotocopiado e impresión G. Corriente	\$0.00	\$0.00	\$948.00	\$948.00	\$0.00	\$0.00
D	8220-FIN-E04-2100-1131-1	Sueldos base al personal permanente G. Corriente	\$0.00	\$0.00	\$3,160,797.60	\$849,176.29	\$2,311,621.31	\$0.00
D	8220-FIN-E04-2100-1321-1	Primas de vacaciones, dominical y gratificación de fin de año G. Corriente	\$0.00	\$0.00	\$785,366.46	\$5,922.93	\$779,443.53	\$0.00
D	8220-FIN-E04-2100-1341-1	Compensaciones G. Corriente	\$0.00	\$0.00	\$2,858,145.36	\$686,778.90	\$2,171,366.46	\$0.00
D	8220-FIN-E04-2100-1411-1	Aportaciones de seguridad social G. Corriente	\$0.00	\$0.00	\$470,822.19	\$62,489.93	\$408,332.26	\$0.00
D	8220-FIN-E04-2100-1421-1	Aportaciones a fondos de vivienda G. Corriente	\$0.00	\$0.00	\$165,403.94	\$48,645.88	\$116,758.06	\$0.00
D	8220-FIN-E04-2100-1431-1	Aportaciones al sistema para el retiro G. Corriente	\$0.00	\$0.00	\$55,000.42	\$33,890.78	\$21,109.64	\$0.00
D	8220-FIN-E04-2100-1521-1	Indemnizaciones G. Corriente	\$0.00	\$0.00	\$576,349.97	\$0.00	\$576,349.97	\$0.00
D	8220-FIN-E04-2100-1541-1	Prestaciones contractuales G. Corriente	\$0.00	\$0.00	\$1,232,849.01	\$0.00	\$1,232,849.01	\$0.00
D	8220-FIN-E04-2100-2111-1	Materiales, útiles y equipos menores de oficina G. Corriente	\$0.00	\$0.00	\$81,651.43	\$80,788.93	\$862.50	\$0.00
D	8220-FIN-E04-2100-2121-1	Materiales y útiles de impresión y reproducción G. Corriente	\$0.00	\$0.00	\$52,110.13	\$37,518.06	\$14,592.07	\$0.00
D	8220-FIN-E04-2100-2151-1	Material impreso e información digital G. Corriente	\$0.00	\$0.00	\$21,495.43	\$8,332.62	\$13,162.81	\$0.00
D	8220-FIN-E04-2100-2161-1	Material de limpieza G. Corriente	\$0.00	\$0.00	\$19,541.30	\$19,511.46	\$29.84	\$0.00
D	8220-FIN-E04-2100-2211-1	Productos alimenticios para personas G. Corriente	\$0.00	\$0.00	\$109,536.95	\$104,041.44	\$5,495.51	\$0.00
D	8220-FIN-E04-2100-2231-1	Utensilios para el servicio de alimentación G. Corriente	\$0.00	\$0.00	\$5,211.01	\$2,698.00	\$2,513.01	\$0.00
D	8220-FIN-E04-2100-2461-1	Material eléctrico y electrónico G. Corriente	\$0.00	\$0.00	\$7,947.12	\$7,947.12	\$0.00	\$0.00
D	8220-FIN-E04-2100-2481-1	Materiales complementarios G. Corriente	\$0.00	\$0.00	\$26,055.07	\$4,522.90	\$21,532.17	\$0.00
D	8220-FIN-E04-2100-2491-1	Otros materiales y artículos de construcción y reparación G. Corriente	\$0.00	\$0.00	\$7,000.00	\$5,798.00	\$1,202.00	\$0.00
D	8220-FIN-E04-2100-2531-1	Medicinas y productos farmacéuticos G. Corriente	\$0.00	\$0.00	\$1,302.75	\$809.80	\$492.95	\$0.00
D	8220-FIN-E04-2100-2611-1	Combustibles, lubricantes y aditivos G. Corriente	\$0.00	\$0.00	\$450,000.00	\$173,493.58	\$276,506.42	\$0.00
D	8220-FIN-E04-2100-2711-1	Vestuario y uniformes G. Corriente	\$0.00	\$0.00	\$15,633.04	\$0.00	\$15,633.04	\$0.00
D	8220-FIN-E04-2100-2911-1	Herramientas menores G. Corriente	\$0.00	\$0.00	\$9,119.27	\$9,119.27	\$0.00	\$0.00
D	8220-FIN-E04-2100-2921-1	Refacciones y accesorios menores de edificios G. Corriente	\$0.00	\$0.00	\$10,422.03	\$10,422.03	\$0.00	\$0.00
D	8220-FIN-E04-2100-2941-1	Refacciones y accesorios menores de equipo de cómputo y tecnologías de la información G. Corriente	\$0.00	\$0.00	\$14,337.77	\$14,337.77	\$0.00	\$0.00
D	8220-FIN-E04-2100-3111-1	Energía eléctrica G. Corriente	\$0.00	\$0.00	\$270,000.00	\$122,373.32	\$147,626.68	\$0.00
D	8220-FIN-E04-2100-3131-1	Agua G. Corriente	\$0.00	\$0.00	\$45,000.00	\$25,340.70	\$19,659.30	\$0.00
D	8220-FIN-E04-2100-3141-1	Telefonía tradicional G. Corriente	\$0.00	\$0.00	\$290,000.00	\$22,121.44	\$267,878.56	\$0.00
D	8220-FIN-E04-2100-3151-1	Telefonía celular G. Corriente	\$0.00	\$0.00	\$32,308.00	\$33,534.89	-\$1,226.89	\$0.00
D	8220-FIN-E04-2100-3171-1	Servicios de acceso de Internet, redes y procesamiento de información G. Corriente	\$0.00	\$0.00	\$150,000.00	\$42,131.74	\$107,868.26	\$0.00
D	8220-FIN-E04-2100-3181-1	Servicios postales y telegráficos G. Corriente	\$0.00	\$0.00	\$16,084.10	\$16,084.10	\$0.00	\$0.00
D	8220-FIN-E04-2100-3221-1	Arrendamiento de edificios G. Corriente	\$0.00	\$0.00	\$2,400,000.00	\$2,377,847.85	\$22,152.15	\$0.00
D	8220-FIN-E04-2100-3261-1	Arrendamiento de maquinaria, otros equipos y herramientas G. Corriente	\$0.00	\$0.00	\$9,121.00	\$9,121.00	\$0.00	\$0.00
D	8220-FIN-E04-2100-3271-1	Arrendamiento de activos intangibles G. Corriente	\$0.00	\$0.00	\$20,000.00	\$20,000.00	\$0.00	\$0.00
D	8220-FIN-E04-2100-3311-1	Servicios legales, de contabilidad, auditoría y relacionados G. Corriente	\$0.00	\$0.00	\$5,800.00	\$5,800.00	\$0.00	\$0.00
D	8220-FIN-E04-2100-3331-1	Servicios de consultoría administrativa, procesos, técnica y en tecnologías de la información G. Corriente	\$0.00	\$0.00	\$7,841.60	\$7,841.60	\$0.00	\$0.00
D	8220-FIN-E04-2100-3341-1	Servicios de capacitación G. Corriente	\$0.00	\$0.00	\$15,500.00	\$15,500.00	\$0.00	\$0.00
D	8220-FIN-E04-2100-3361-1	Servicios de apoyo administrativo, fotocopiado e impresión G. Corriente	\$0.00	\$0.00	\$7,818.00	\$7,818.00	\$0.00	\$0.00
D	8220-FIN-E04-2100-3381-1	Servicios de vigilancia G. Corriente	\$0.00	\$0.00	\$300,000.00	\$216,370.59	\$83,629.41	\$0.00





**INSTITUTO ELECTORAL DE COAHUILA  
COAHUILA DE ZARAGOZA**

**Balanza de Comprobación del 01/ene./2017 al 31/mar./2017**

Fecha y 17/abr./2017

Usr: javier

01:41 p. m.

Nat.	Cuenta	Nombre de la cuenta	DEUDOR	ACREEDOR	DEUDOR	ACREEDOR	DEUDOR	ACREEDOR
D	8220-FIN-E04-2100-3411-1	Servicios financieros y bancarios G. Corriente	\$0.00	\$0.00	\$20,000.00	\$5,177.22	\$14,822.78	\$0.00
D	8220-FIN-E04-2100-3451-1	Seguro de bienes patrimoniales G. Corriente	\$0.00	\$0.00	\$220,000.00	\$19,959.48	\$200,040.52	\$0.00
D	8220-FIN-E04-2100-3471-1	Fletes y maniobras G. Corriente	\$0.00	\$0.00	\$50,000.00	\$0.00	\$50,000.00	\$0.00
D	8220-FIN-E04-2100-3511-1	Conservación y mantenimiento menor de inmuebles G. Corriente	\$0.00	\$0.00	\$100,000.00	\$4,897.52	\$95,102.48	\$0.00
D	8220-FIN-E04-2100-3521-1	Instalación, reparación y mantenimiento de mobiliario y equipo de administración, educacional y recreativo G. Corriente	\$0.00	\$0.00	\$50,000.00	\$28,780.00	\$21,220.00	\$0.00
D	8220-FIN-E04-2100-3551-1	Reparación y mantenimiento de equipo de transporte G. Corriente	\$0.00	\$0.00	\$200,000.00	\$64,102.32	\$135,897.68	\$0.00
D	8220-FIN-E04-2100-3581-1	Servicios de limpieza y manejo de desechos G. Corriente	\$0.00	\$0.00	\$450,000.00	\$134,855.30	\$315,144.70	\$0.00
D	8220-FIN-E04-2100-3751-1	Viáticos en el país G. Corriente	\$0.00	\$0.00	\$4,077.90	\$4,077.90	\$0.00	\$0.00
D	8220-FIN-E04-2100-3921-1	Impuestos y derechos G. Corriente	\$0.00	\$0.00	\$53,703.50	\$33,862.15	\$19,841.35	\$0.00
D	8220-FIN-E04-2100-3951-1	Penas, multas, accesorios y actualizaciones G. Corriente	\$0.00	\$0.00	\$1,238.15	\$1,238.15	\$0.00	\$0.00
D	8220-FIN-E04-2100-5151-2	Equipo de cómputo y de tecnología de la información G. Capital	\$0.00	\$0.00	\$70,000.00	\$10,479.24	\$59,520.76	\$0.00
D	8220-FIN-E04-2200-1131-1	Sueldos base al personal permanente G. Corriente	\$0.00	\$0.00	\$1,425,813.84	\$326,389.51	\$1,099,424.33	\$0.00
D	8220-FIN-E04-2200-1321-1	Primas de vacaciones, dominical y gratificación de fin de año G. Corriente	\$0.00	\$0.00	\$384,735.33	\$0.00	\$384,735.33	\$0.00
D	8220-FIN-E04-2200-1341-1	Compensaciones G. Corriente	\$0.00	\$0.00	\$1,522,746.00	\$342,273.22	\$1,180,472.78	\$0.00
D	8220-FIN-E04-2200-1411-1	Aportaciones de seguridad social G. Corriente	\$0.00	\$0.00	\$214,048.02	\$23,162.55	\$190,885.47	\$0.00
D	8220-FIN-E04-2200-1421-1	Aportaciones a fondos de vivienda G. Corriente	\$0.00	\$0.00	\$74,587.80	\$10,674.79	\$63,913.01	\$0.00
D	8220-FIN-E04-2200-1431-1	Aportaciones al sistema para el retiro G. Corriente	\$0.00	\$0.00	\$19,024.30	\$13,396.86	\$5,627.44	\$0.00
D	8220-FIN-E04-2200-2111-1	Materiales, útiles y equipos menores de oficina G. Corriente	\$0.00	\$0.00	\$34,965.26	\$0.00	\$34,965.26	\$0.00
D	8220-FIN-E04-2200-2121-2	Materiales y útiles de impresión y reproducción G. Capital	\$0.00	\$0.00	\$25,429.28	\$0.00	\$25,429.28	\$0.00
D	8220-FIN-E04-2200-2151-1	Material impreso e información digital G. Corriente	\$0.00	\$0.00	\$10,489.58	\$7,743.00	\$2,746.58	\$0.00
D	8220-FIN-E04-2200-2161-1	Material de limpieza G. Corriente	\$0.00	\$0.00	\$9,535.98	\$1,351.06	\$8,184.92	\$0.00
D	8220-FIN-E04-2200-2211-1	Productos alimenticios para personas G. Corriente	\$0.00	\$0.00	\$53,401.48	\$26,883.84	\$26,517.64	\$0.00
D	8220-FIN-E04-2200-2231-1	Utensilios para el servicio de alimentación G. Corriente	\$0.00	\$0.00	\$2,542.93	\$0.00	\$2,542.93	\$0.00
D	8220-FIN-E04-2200-2461-1	Material eléctrico y electrónico G. Corriente	\$0.00	\$0.00	\$3,814.39	\$3,814.39	\$0.00	\$0.00
D	8220-FIN-E04-2200-2481-1	Materiales complementarios G. Corriente	\$0.00	\$0.00	\$12,714.64	\$0.00	\$12,714.64	\$0.00
D	8220-FIN-E04-2200-2531-1	Medicinas y productos farmacéuticos G. Corriente	\$0.00	\$0.00	\$635.73	\$0.00	\$635.73	\$0.00
D	8220-FIN-E04-2200-2711-1	Vestuario y uniformes G. Corriente	\$0.00	\$0.00	\$7,628.78	\$0.00	\$7,628.78	\$0.00
D	8220-FIN-E04-2200-2911-1	Herramientas menores G. Corriente	\$0.00	\$0.00	\$4,450.12	\$0.00	\$4,450.12	\$0.00
D	8220-FIN-E04-2200-2921-1	Refacciones y accesorios menores de edificios G. Corriente	\$0.00	\$0.00	\$5,085.86	\$0.00	\$5,085.86	\$0.00
D	8220-FIN-E04-2200-2941-1	Refacciones y accesorios menores de equipo de cómputo y tecnologías de la información G. Corriente	\$0.00	\$0.00	\$3,178.66	\$2,987.86	\$190.80	\$0.00
D	8220-FIN-E04-2200-3181-1	Servicios postales y telegráficos G. Corriente	\$0.00	\$0.00	\$6,996.00	\$4,695.70	\$2,300.30	\$0.00
D	8220-FIN-E04-2200-3261-1	Arrendamiento de maquinaria, otros equipos y herramientas G. Corriente	\$0.00	\$0.00	\$6,047.37	\$6,047.37	\$0.00	\$0.00
D	8220-FIN-E04-2200-3341-1	Servicios de capacitación G. Corriente	\$0.00	\$0.00	\$50,000.00	\$50,000.00	\$0.00	\$0.00
D	8220-FIN-E04-2200-3361-1	Servicios de apoyo administrativo, fotocopiado e impresión G. Corriente	\$0.00	\$0.00	\$3,816.00	\$3,816.00	\$0.00	\$0.00
D	8220-FIN-E04-2300-3831-1	Congresos y convenciones G. Corriente	\$0.00	\$0.00	\$34,192.00	\$34,192.00	\$0.00	\$0.00
D	8220-FIN-E04-2400-1131-1	Sueldos base al personal permanente G. Corriente	\$0.00	\$0.00	\$846,334.32	\$152,551.04	\$693,783.28	\$0.00
D	8220-FIN-E04-2400-1321-1	Primas de vacaciones, dominical y gratificación de fin de año G. Corriente	\$0.00	\$0.00	\$222,806.77	\$0.00	\$222,806.77	\$0.00
D	8220-FIN-E04-2400-1341-1	Compensaciones G. Corriente	\$0.00	\$0.00	\$861,226.80	\$174,208.53	\$687,018.27	\$0.00
D	8220-FIN-E04-2400-1411-1	Aportaciones de seguridad social G. Corriente	\$0.00	\$0.00	\$128,209.31	\$7,711.68	\$120,497.63	\$0.00
D	8220-FIN-E04-2400-1421-1	Aportaciones a fondos de vivienda G. Corriente	\$0.00	\$0.00	\$44,288.64	\$5,002.86	\$39,285.78	\$0.00
D	8220-FIN-E04-2400-1431-1	Aportaciones al sistema para el retiro G. Corriente	\$0.00	\$0.00	\$49,387.36	\$6,278.57	\$43,108.79	\$0.00
D	8220-FIN-E04-2400-2111-1	Materiales, útiles y equipos menores de oficina G. Corriente	\$0.00	\$0.00	\$20,625.00	\$142.29	\$20,482.71	\$0.00
D	8220-FIN-E04-2400-2121-1	Materiales y útiles de impresión y reproducción G. Corriente	\$0.00	\$0.00	\$15,000.00	\$0.00	\$15,000.00	\$0.00





**INSTITUTO ELECTORAL DE COAHUILA  
COAHUILA DE ZARAGOZA**

**Balanza de Comprobación del 01/ene./2017 al 31/mar./2017**

Fecha y 17/abr./2017

01:41 p. m.

Usr: javier

Nat.	Cuenta	Nombre de la cuenta	DEUDOR	ACREEDOR	DEUDOR	ACREEDOR	DEUDOR	ACREEDOR
D	8220-FIN-E04-2400-2141-1	Materiales, útiles y equipos menores de tecnologías de la información y comunicaciones G. Corriente	\$0.00	\$0.00	\$3,207.60	\$3,201.60	\$6.00	\$0.00
D	8220-FIN-E04-2400-2151-1	Material impreso e información digital G. Corriente	\$0.00	\$0.00	\$6,187.50	\$6,187.50	\$0.00	\$0.00
D	8220-FIN-E04-2400-2161-1	Material de limpieza G. Corriente	\$0.00	\$0.00	\$5,625.00	\$1,371.16	\$4,253.84	\$0.00
D	8220-FIN-E04-2400-2211-1	Productos alimenticios para personas G. Corriente	\$0.00	\$0.00	\$31,500.00	\$10,858.80	\$20,641.20	\$0.00
D	8220-FIN-E04-2400-2231-1	Utensilios para el servicio de alimentación G. Corriente	\$0.00	\$0.00	\$1,500.00	\$0.00	\$1,500.00	\$0.00
D	8220-FIN-E04-2400-2461-1	Material eléctrico y electrónico G. Corriente	\$0.00	\$0.00	\$2,250.00	\$2,250.00	\$0.00	\$0.00
D	8220-FIN-E04-2400-2481-1	Materiales complementarios G. Corriente	\$0.00	\$0.00	\$7,500.00	\$0.00	\$7,500.00	\$0.00
D	8220-FIN-E04-2400-2531-1	Medicinas y productos farmacéuticos G. Corriente	\$0.00	\$0.00	\$375.00	\$0.00	\$375.00	\$0.00
D	8220-FIN-E04-2400-2611-1	Combustibles, lubricantes y aditivos G. Corriente	\$0.00	\$0.00	\$1,050.24	\$1,050.24	\$0.00	\$0.00
D	8220-FIN-E04-2400-2711-1	Vestuario y uniformes G. Corriente	\$0.00	\$0.00	\$4,500.00	\$0.00	\$4,500.00	\$0.00
D	8220-FIN-E04-2400-2911-1	Herramientas menores G. Corriente	\$0.00	\$0.00	\$2,625.00	\$0.00	\$2,625.00	\$0.00
D	8220-FIN-E04-2400-2921-1	Refacciones y accesorios menores de edificios G. Corriente	\$0.00	\$0.00	\$3,000.00	\$1,812.00	\$1,188.00	\$0.00
D	8220-FIN-E04-2400-2941-1	Refacciones y accesorios menores de equipo de cómputo y tecnologías de la información G. Corriente	\$0.00	\$0.00	\$8,777.00	\$8,466.00	\$311.00	\$0.00
D	8220-FIN-E04-2400-3181-1	Servicios postales y telegráficos G. Corriente	\$0.00	\$0.00	\$4,125.00	\$0.00	\$4,125.00	\$0.00
D	8220-FIN-E04-2400-3261-1	Arrendamiento de maquinaria, otros equipos y herramientas G. Corriente	\$0.00	\$0.00	\$4,220.37	\$2,625.00	\$1,595.37	\$0.00
D	8220-FIN-E04-2400-3331-1	Servicios de consultoría administrativa, procesos, técnica y en tecnologías de la información G. Corriente	\$0.00	\$0.00	\$120,000.00	\$5,637.60	\$114,362.40	\$0.00
D	8220-FIN-E04-2400-3361-1	Servicios de apoyo administrativo, fotocopiado e impresión G. Corriente	\$0.00	\$0.00	\$2,250.00	\$0.00	\$2,250.00	\$0.00
D	8220-FIN-E04-2400-3531-1	Instalación, reparación y mantenimiento de equipo de cómputo y tecnologías de la información G. Corriente	\$0.00	\$0.00	\$150,000.00	\$65,824.00	\$84,176.00	\$0.00
D	8220-FIN-E04-2500-1131-1	Sueldos base al personal permanente G. Corriente	\$0.00	\$0.00	\$1,472,680.08	\$338,690.53	\$1,133,989.55	\$0.00
D	8220-FIN-E04-2500-1321-1	Primas de vacaciones, dominical y gratificación de fin de año G. Corriente	\$0.00	\$0.00	\$409,558.48	\$4,954.79	\$404,603.69	\$0.00
D	8220-FIN-E04-2500-1341-1	Compensaciones G. Corriente	\$0.00	\$0.00	\$1,666,121.04	\$379,965.98	\$1,286,155.06	\$0.00
D	8220-FIN-E04-2500-1411-1	Aportaciones de seguridad social G. Corriente	\$0.00	\$0.00	\$224,470.23	\$29,373.33	\$195,096.90	\$0.00
D	8220-FIN-E04-2500-1421-1	Aportaciones a fondos de vivienda G. Corriente	\$0.00	\$0.00	\$77,048.52	\$10,952.05	\$66,096.47	\$0.00
D	8220-FIN-E04-2500-1431-1	Aportaciones al sistema para el retiro G. Corriente	\$0.00	\$0.00	\$20,581.19	\$13,744.81	\$6,836.38	\$0.00
D	8220-FIN-E04-2500-2111-1	Materiales, útiles y equipos menores de oficina G. Corriente	\$0.00	\$0.00	\$37,180.00	\$2,640.16	\$34,539.84	\$0.00
D	8220-FIN-E04-2500-2121-1	Materiales y útiles de impresión y reproducción G. Corriente	\$0.00	\$0.00	\$27,040.00	\$24,689.30	\$2,350.70	\$0.00
D	8220-FIN-E04-2500-2151-1	Material impreso e información digital G. Corriente	\$0.00	\$0.00	\$11,154.00	\$11,154.00	\$0.00	\$0.00
D	8220-FIN-E04-2500-2161-1	Material de limpieza G. Corriente	\$0.00	\$0.00	\$10,140.00	\$1,351.06	\$8,788.94	\$0.00
D	8220-FIN-E04-2500-2211-1	Productos alimenticios para personas G. Corriente	\$0.00	\$0.00	\$56,784.00	\$36,247.79	\$20,536.21	\$0.00
D	8220-FIN-E04-2500-2231-1	Utensilios para el servicio de alimentación G. Corriente	\$0.00	\$0.00	\$2,704.00	\$0.00	\$2,704.00	\$0.00
D	8220-FIN-E04-2500-2461-1	Material eléctrico y electrónico G. Corriente	\$0.00	\$0.00	\$4,056.00	\$4,056.00	\$0.00	\$0.00
D	8220-FIN-E04-2500-2481-1	Materiales complementarios G. Corriente	\$0.00	\$0.00	\$13,520.00	\$51.00	\$13,469.00	\$0.00
D	8220-FIN-E04-2500-2531-1	Medicinas y productos farmacéuticos G. Corriente	\$0.00	\$0.00	\$676.00	\$0.00	\$676.00	\$0.00
D	8220-FIN-E04-2500-2711-1	Vestuario y uniformes G. Corriente	\$0.00	\$0.00	\$8,112.00	\$0.00	\$8,112.00	\$0.00
D	8220-FIN-E04-2500-2911-1	Herramientas menores G. Corriente	\$0.00	\$0.00	\$4,732.00	\$3,000.00	\$1,732.00	\$0.00
D	8220-FIN-E04-2500-2921-1	Refacciones y accesorios menores de edificios G. Corriente	\$0.00	\$0.00	\$5,408.00	\$5,408.00	\$0.00	\$0.00
D	8220-FIN-E04-2500-2941-1	Refacciones y accesorios menores de equipo de cómputo y tecnologías de la información G. Corriente	\$0.00	\$0.00	\$3,380.00	\$3,380.00	\$0.00	\$0.00
D	8220-FIN-E04-2500-3181-1	Servicios postales y telegráficos G. Corriente	\$0.00	\$0.00	\$7,436.00	\$0.00	\$7,436.00	\$0.00
D	8220-FIN-E04-2500-3261-1	Arrendamiento de maquinaria, otros equipos y herramientas G. Corriente	\$0.00	\$0.00	\$4,932.00	\$4,732.00	\$200.00	\$0.00
D	8220-FIN-E04-2500-3271-1	Arrendamiento de activos intangibles G. Corriente	\$0.00	\$0.00	\$2,110.13	\$2,110.13	\$0.00	\$0.00





# INSTITUTO ELECTORAL DE COAHUILA COAHUILA DE ZARAGOZA

Balanza de Comprobación del 01/ene./2017 al 31/mar./2017

Fecha y 17/abr./2017

01:41 p. m.

Usr: javier

Nat.	Cuenta	Nombre de la cuenta	DEUDOR	ACREEDOR	DEUDOR	ACREEDOR	DEUDOR	ACREEDOR
D	8220-FIN-E04-2500-3361-1	Servicios de apoyo administrativo, fotocopiado e impresión G. Corriente	\$0.00	\$0.00	\$4,056.00	\$4,056.00	\$0.00	\$0.00
D	8220-FIN-E04-2600-3261-1	Arrendamiento de maquinaria, otros equipos y herramientas G. Corriente	\$0.00	\$0.00	\$1,600.00	\$1,595.37	\$4.63	\$0.00
D	8220-FIN-E04-2800-1131-1	Sueldos base al personal permanente G. Corriente	\$0.00	\$0.00	\$812,988.24	\$144,413.71	\$668,574.53	\$0.00
D	8220-FIN-E04-2800-1321-1	Primas de vacaciones, dominical y gratificación de fin de año G. Corriente	\$0.00	\$0.00	\$234,454.79	\$0.00	\$234,454.79	\$0.00
D	8220-FIN-E04-2800-1341-1	Compensaciones G. Corriente	\$0.00	\$0.00	\$983,841.36	\$168,552.46	\$815,288.90	\$0.00
D	8220-FIN-E04-2800-1411-1	Aportaciones de seguridad social G. Corriente	\$0.00	\$0.00	\$124,063.08	\$9,692.05	\$114,371.03	\$0.00
D	8220-FIN-E04-2800-1421-1	Aportaciones a fondos de vivienda G. Corriente	\$0.00	\$0.00	\$42,543.72	\$4,611.42	\$37,932.30	\$0.00
D	8220-FIN-E04-2800-1431-1	Aportaciones al sistema para el retiro G. Corriente	\$0.00	\$0.00	\$18,673.57	\$5,787.33	\$12,886.24	\$0.00
D	8220-FIN-E04-2800-2111-1	Materiales, útiles y equipos menores de oficina G. Corriente	\$0.00	\$0.00	\$21,285.00	\$962.22	\$20,322.78	\$0.00
D	8220-FIN-E04-2800-2121-1	Materiales y útiles de impresión y reproducción G. Corriente	\$0.00	\$0.00	\$15,480.00	\$0.00	\$15,480.00	\$0.00
D	8220-FIN-E04-2800-2151-1	Material impreso e información digital G. Corriente	\$0.00	\$0.00	\$6,385.50	\$3,000.00	\$3,385.50	\$0.00
D	8220-FIN-E04-2800-2161-1	Material de limpieza G. Corriente	\$0.00	\$0.00	\$5,805.00	\$1,351.06	\$4,453.94	\$0.00
D	8220-FIN-E04-2800-2211-1	Productos alimenticios para personas G. Corriente	\$0.00	\$0.00	\$32,508.00	\$4,234.60	\$28,273.40	\$0.00
D	8220-FIN-E04-2800-2231-1	Utensilios para el servicio de alimentación G. Corriente	\$0.00	\$0.00	\$1,548.00	\$0.00	\$1,548.00	\$0.00
D	8220-FIN-E04-2800-2461-1	Material eléctrico y electrónico G. Corriente	\$0.00	\$0.00	\$2,322.00	\$2,322.00	\$0.00	\$0.00
D	8220-FIN-E04-2800-2481-1	Materiales complementarios G. Corriente	\$0.00	\$0.00	\$7,740.00	\$0.00	\$7,740.00	\$0.00
D	8220-FIN-E04-2800-2531-1	Medicinas y productos farmacéuticos G. Corriente	\$0.00	\$0.00	\$387.00	\$0.00	\$387.00	\$0.00
D	8220-FIN-E04-2800-2711-1	Vestuario y uniformes G. Corriente	\$0.00	\$0.00	\$4,644.00	\$0.00	\$4,644.00	\$0.00
D	8220-FIN-E04-2800-2911-1	Herramientas menores G. Corriente	\$0.00	\$0.00	\$2,709.00	\$0.00	\$2,709.00	\$0.00
D	8220-FIN-E04-2800-2921-1	Refacciones y accesorios menores de edificios G. Corriente	\$0.00	\$0.00	\$3,096.00	\$0.00	\$3,096.00	\$0.00
D	8220-FIN-E04-2800-2941-1	Refacciones y accesorios menores de equipo de cómputo y tecnologías de la información G. Corriente	\$0.00	\$0.00	\$1,935.00	\$1,935.00	\$0.00	\$0.00
D	8220-FIN-E04-2800-3181-1	Servicios postales y telegráficos G. Corriente	\$0.00	\$0.00	\$4,257.00	\$4,257.00	\$0.00	\$0.00
D	8220-FIN-E04-2800-3261-1	Arrendamiento de maquinaria, otros equipos y herramientas G. Corriente	\$0.00	\$0.00	\$2,709.00	\$2,709.00	\$0.00	\$0.00
D	8220-FIN-E04-2800-3361-1	Servicios de apoyo administrativo, fotocopiado e impresión G. Corriente	\$0.00	\$0.00	\$2,322.00	\$2,322.00	\$0.00	\$0.00
D	8220-FIN-E05-1300-1131-1	Sueldos base al personal permanente G. Corriente	\$0.00	\$0.00	\$1,413,026.40	\$327,012.76	\$1,086,013.64	\$0.00
D	8220-FIN-E05-1300-1321-1	Primas de vacaciones, dominical y gratificación de fin de año G. Corriente	\$0.00	\$0.00	\$342,289.85	\$0.00	\$342,289.85	\$0.00
D	8220-FIN-E05-1300-1341-1	Compensaciones G. Corriente	\$0.00	\$0.00	\$1,210,236.96	\$355,231.40	\$855,005.56	\$0.00
D	8220-FIN-E05-1300-1411-1	Aportaciones de seguridad social G. Corriente	\$0.00	\$0.00	\$198,674.05	\$20,654.91	\$178,019.14	\$0.00
D	8220-FIN-E05-1300-1421-1	Aportaciones a fondos de vivienda G. Corriente	\$0.00	\$0.00	\$73,935.32	\$9,942.99	\$63,992.33	\$0.00
D	8220-FIN-E05-1300-1431-1	Aportaciones al sistema para el retiro G. Corriente	\$0.00	\$0.00	\$90,261.92	\$12,478.45	\$77,783.47	\$0.00
D	8220-FIN-E05-1300-1441-1	Aportaciones para seguros G. Corriente	\$0.00	\$0.00	\$33,536.21	\$25,608.63	\$7,927.58	\$0.00
D	8220-FIN-E05-1300-2111-1	Materiales, útiles y equipos menores de oficina G. Corriente	\$0.00	\$0.00	\$31,819.77	\$5,514.42	\$26,305.35	\$0.00
D	8220-FIN-E05-1300-2121-1	Materiales y útiles de impresión y reproducción G. Corriente	\$0.00	\$0.00	\$23,141.65	\$3,034.56	\$20,107.09	\$0.00
D	8220-FIN-E05-1300-2151-1	Material impreso e información digital G. Corriente	\$0.00	\$0.00	\$9,545.94	\$5,000.00	\$4,545.94	\$0.00
D	8220-FIN-E05-1300-2161-1	Material de limpieza G. Corriente	\$0.00	\$0.00	\$8,678.12	\$1,351.06	\$7,327.06	\$0.00
D	8220-FIN-E05-1300-2211-1	Productos alimenticios para personas G. Corriente	\$0.00	\$0.00	\$48,597.47	\$5,126.33	\$43,471.14	\$0.00
D	8220-FIN-E05-1300-2231-1	Utensilios para el servicio de alimentación G. Corriente	\$0.00	\$0.00	\$2,314.17	\$0.00	\$2,314.17	\$0.00
D	8220-FIN-E05-1300-2461-1	Material eléctrico y electrónico G. Corriente	\$0.00	\$0.00	\$3,471.25	\$3,471.25	\$0.00	\$0.00
D	8220-FIN-E05-1300-2481-1	Materiales complementarios G. Corriente	\$0.00	\$0.00	\$11,570.83	\$0.00	\$11,570.83	\$0.00
D	8220-FIN-E05-1300-2531-1	Medicinas y productos farmacéuticos G. Corriente	\$0.00	\$0.00	\$578.54	\$0.00	\$578.54	\$0.00
D	8220-FIN-E05-1300-2711-1	Vestuario y uniformes G. Corriente	\$0.00	\$0.00	\$6,942.50	\$0.00	\$6,942.50	\$0.00
D	8220-FIN-E05-1300-2911-1	Herramientas menores G. Corriente	\$0.00	\$0.00	\$4,049.79	\$0.00	\$4,049.79	\$0.00





# INSTITUTO ELECTORAL DE COAHUILA COAHUILA DE ZARAGOZA

Balanza de Comprobación del 01/ene./2017 al 31/mar./2017

Fecha y 17/abr./2017

01:41 p. m.

Usr: javier

Nat.	Cuenta	Nombre de la cuenta	DEUDOR	ACREEDOR	DEUDOR	ACREEDOR	DEUDOR	ACREEDOR
D	8220-FIN-E05-1300-2921-1	Refacciones y accesorios menores de edificios G. Corriente	\$0.00	\$0.00	\$4,628.33	\$0.00	\$4,628.33	\$0.00
D	8220-FIN-E05-1300-2941-1	Refacciones y accesorios menores de equipo de cómputo y tecnologías de la información G. Corriente	\$0.00	\$0.00	\$2,892.71	\$0.00	\$2,892.71	\$0.00
D	8220-FIN-E05-1300-3151-1	Telefonía celular G. Corriente	\$0.00	\$0.00	\$10,188.00	\$849.00	\$9,339.00	\$0.00
D	8220-FIN-E05-1300-3181-1	Servicios postales y telegráficos G. Corriente	\$0.00	\$0.00	\$6,369.00	\$3,216.80	\$3,152.20	\$0.00
D	8220-FIN-E05-1300-3261-1	Arrendamiento de maquinaria, otros equipos y herramientas G. Corriente	\$0.00	\$0.00	\$4,053.00	\$3,968.75	\$84.25	\$0.00
D	8220-FIN-E05-1300-3341-1	Servicios de capacitación G. Corriente	\$0.00	\$0.00	\$18,745.00	\$18,745.00	\$0.00	\$0.00
D	8220-FIN-E05-1300-3361-1	Servicios de apoyo administrativo, fotocopiado e impresión G. Corriente	\$0.00	\$0.00	\$15,054.00	\$15,054.00	\$0.00	\$0.00
D	8220-FIN-E05-1300-3451-1	Seguro de bienes patrimoniales G. Corriente	\$0.00	\$0.00	\$8,495.00	\$8,495.00	\$0.00	\$0.00
D	8220-FIN-E05-1300-3711-1	Pasajes aéreos G. Corriente	\$0.00	\$0.00	\$15,922.50	\$15,922.50	\$0.00	\$0.00
A	8230	MODIFICACIONES AL PRESUPUESTO DE EGRESOS APROBADO	\$0.00	\$0.00	\$13,245,867.59	\$31,080,029.21	\$0.00	\$17,834,161.62
A	8230-FIN-E01-1000-1221-1	Sueldos base al personal eventual G. Corriente	\$0.00	\$0.00	\$0.00	\$235,999.88	\$0.00	\$235,999.88
A	8230-FIN-E01-1000-2211-1	Productos alimenticios para personas G. Corriente	\$0.00	\$0.00	\$0.00	\$8,515.73	\$0.00	\$8,515.73
A	8230-FIN-E01-1000-3341-1	Servicios de capacitación G. Corriente	\$0.00	\$0.00	\$0.00	\$32,830.19	\$0.00	\$32,830.19
A	8230-FIN-E01-1000-3711-1	Pasajes aéreos G. Corriente	\$0.00	\$0.00	\$0.00	\$16,000.00	\$0.00	\$16,000.00
A	8230-FIN-E01-1000-3721-1	Pasajes terrestres G. Corriente	\$0.00	\$0.00	\$6,978.56	\$6,978.56	\$0.00	\$0.00
A	8230-FIN-E01-1000-3751-1	Viáticos en el país G. Corriente	\$0.00	\$0.00	\$0.00	\$27,325.85	\$0.00	\$27,325.85
A	8230-FIN-E01-1000-3761-1	Viáticos en el extranjero G. Corriente	\$0.00	\$0.00	\$0.00	\$22,604.13	\$0.00	\$22,604.13
A	8230-FIN-E01-1100-2211-1	Productos alimenticios para personas G. Corriente	\$0.00	\$0.00	\$0.00	\$15,033.00	\$0.00	\$15,033.00
A	8230-FIN-E01-1100-3611-1	Difusión por radio, televisión y otros medios de mensajes sobre programas y actividades gubernamentales G. Corriente	\$0.00	\$0.00	\$950,854.46	\$0.00	\$0.00	-\$950,854.46
A	8230-FIN-E01-1100-3711-1	Pasajes aéreos G. Corriente	\$0.00	\$0.00	\$0.00	\$68,040.66	\$0.00	\$68,040.66
A	8230-FIN-E01-1100-3751-1	Viáticos en el país G. Corriente	\$0.00	\$0.00	\$0.00	\$40,571.87	\$0.00	\$40,571.87
A	8230-FIN-E01-1100-3761-1	Viáticos en el extranjero G. Corriente	\$0.00	\$0.00	\$0.00	\$22,582.50	\$0.00	\$22,582.50
A	8230-FIN-E01-1200-1221-1	Sueldos base al personal eventual G. Corriente	\$0.00	\$0.00	\$0.00	\$268,231.10	\$0.00	\$268,231.10
A	8230-FIN-E01-1200-2211-1	Productos alimenticios para personas G. Corriente	\$0.00	\$0.00	\$0.00	\$3,233.00	\$0.00	\$3,233.00
A	8230-FIN-E01-1200-3311-1	Servicios legales, de contabilidad, auditoría y relacionados G. Corriente	\$0.00	\$0.00	\$1,549,213.95	\$0.00	\$0.00	-\$1,549,213.95
A	8230-FIN-E01-1200-3361-1	Servicios de apoyo administrativo, fotocopiado e impresión G. Corriente	\$0.00	\$0.00	\$65,000.00	\$0.00	\$0.00	-\$65,000.00
A	8230-FIN-E01-1200-3611-1	Difusión por radio, televisión y otros medios de mensajes sobre programas y actividades gubernamentales G. Corriente	\$0.00	\$0.00	\$0.00	\$986,000.00	\$0.00	\$986,000.00
A	8230-FIN-E01-1200-3631-1	Servicios de creatividad, preproducción y producción de publicidad, excepto Internet G. Corriente	\$0.00	\$0.00	\$0.00	\$32,016.00	\$0.00	\$32,016.00
A	8230-FIN-E01-1200-3691-1	Otros servicios de información G. Corriente	\$0.00	\$0.00	\$0.00	\$34,800.00	\$0.00	\$34,800.00
A	8230-FIN-E01-1200-3711-1	Pasajes aéreos G. Corriente	\$0.00	\$0.00	\$78,538.00	\$5,457.10	\$0.00	-\$73,080.90
A	8230-FIN-E01-1200-3721-1	Pasajes terrestres G. Corriente	\$0.00	\$0.00	\$2,152.96	\$51,307.96	\$0.00	\$49,155.00
A	8230-FIN-E01-1200-3751-1	Viáticos en el país G. Corriente	\$0.00	\$0.00	\$0.00	\$9,380.75	\$0.00	\$9,380.75
A	8230-FIN-E01-1200-3851-1	Gastos de representación G. Corriente	\$0.00	\$0.00	\$0.00	\$2,420.00	\$0.00	\$2,420.00
A	8230-FIN-E01-1300-3831-1	Congresos y convenciones G. Corriente	\$0.00	\$0.00	\$42,480.00	\$0.00	\$0.00	-\$42,480.00
A	8230-FIN-E01-1400-3751-1	Viáticos en el país G. Corriente	\$0.00	\$0.00	\$0.00	\$4,486.81	\$0.00	\$4,486.81
A	8230-FIN-E01-1500-3161-1	Servicios de telecomunicaciones y satélites G. Corriente	\$0.00	\$0.00	\$0.00	\$4,640.00	\$0.00	\$4,640.00
A	8230-FIN-E01-1500-3631-1	Servicios de creatividad, preproducción y producción de publicidad, excepto Internet G. Corriente	\$0.00	\$0.00	\$0.00	\$1,200,000.00	\$0.00	\$1,200,000.00
A	8230-FIN-E01-1500-3751-1	Viáticos en el país G. Corriente	\$0.00	\$0.00	\$0.00	\$9,333.34	\$0.00	\$9,333.34
A	8230-FIN-E01-1500-3831-1	Congresos y convenciones G. Corriente	\$0.00	\$0.00	\$0.00	\$5,933.40	\$0.00	\$5,933.40





**INSTITUTO ELECTORAL DE COAHUILA  
COAHUILA DE ZARAGOZA**

**Balanza de Comprobación del 01/ene./2017 al 31/mar./2017**

Fecha y 17/abr./2017

01:41 p. m.

Usr: javier

Nat.	Cuenta	Nombre de la cuenta	DEUDOR	ACREEDOR	DEUDOR	ACREEDOR	DEUDOR	ACREEDOR
A	8230-FIN-E01-1600-3691-1	Otros servicios de información G. Corriente	\$0.00	\$0.00	\$0.00	\$517,313.95	\$0.00	\$517,313.95
A	8230-FIN-E01-1600-3751-1	Viáticos en el país G. Corriente	\$0.00	\$0.00	\$276,934.26	\$0.00	\$0.00	-\$276,934.26
A	8230-FIN-E01-2100-2211-1	Productos alimenticios para personas G. Corriente	\$0.00	\$0.00	\$0.00	\$301.86	\$0.00	\$301.86
A	8230-FIN-E01-2100-2481-1	Materiales complementarios G. Corriente	\$0.00	\$0.00	\$0.00	\$1,236.50	\$0.00	\$1,236.50
A	8230-FIN-E01-2100-3471-1	Fletes y maniobras G. Corriente	\$0.00	\$0.00	\$11,832.00	\$0.00	\$0.00	-\$11,832.00
A	8230-FIN-E01-2100-3511-1	Conservación y mantenimiento menor de inmuebles G. Corriente	\$0.00	\$0.00	\$35,752.00	\$0.00	\$0.00	-\$35,752.00
A	8230-FIN-E01-2100-3721-1	Pasajes terrestres G. Corriente	\$0.00	\$0.00	\$0.00	\$66,410.00	\$0.00	\$66,410.00
A	8230-FIN-E01-2100-3751-1	Viáticos en el país G. Corriente	\$0.00	\$0.00	\$0.00	\$11,619.27	\$0.00	\$11,619.27
A	8230-FIN-E01-2200-3511-1	Conservación y mantenimiento menor de inmuebles G. Corriente	\$0.00	\$0.00	\$0.00	\$8,584.00	\$0.00	\$8,584.00
A	8230-FIN-E01-2200-3721-1	Pasajes terrestres G. Corriente	\$0.00	\$0.00	\$0.00	\$6,458.88	\$0.00	\$6,458.88
A	8230-FIN-E01-2300-3611-1	Difusión por radio, televisión y otros medios de mensajes sobre programas y actividades gubernamentales G. Corriente	\$0.00	\$0.00	\$0.00	\$32,016.00	\$0.00	\$32,016.00
A	8230-FIN-E01-2400-2211-1	Productos alimenticios para personas G. Corriente	\$0.00	\$0.00	\$46,500.00	\$0.00	\$0.00	-\$46,500.00
A	8230-FIN-E01-2400-2461-1	Material eléctrico y electrónico G. Corriente	\$0.00	\$0.00	\$0.00	\$46,500.00	\$0.00	\$46,500.00
A	8230-FIN-E01-2400-2941-1	Refacciones y accesorios menores de equipo de cómputo y tecnologías de la información G. Corriente	\$0.00	\$0.00	\$0.00	\$3,625.00	\$0.00	\$3,625.00
A	8230-FIN-E01-2400-3261-1	Arrendamiento de maquinaria, otros equipos y herramientas G. Corriente	\$0.00	\$0.00	\$14,562.96	\$0.00	\$0.00	-\$14,562.96
A	8230-FIN-E01-2400-3331-1	Servicios de consultoría administrativa, procesos, técnica y en tecnologías de la información G. Corriente	\$0.00	\$0.00	\$1,130.51	\$0.00	\$0.00	-\$1,130.51
A	8230-FIN-E01-2400-3361-1	Servicios de apoyo administrativo, fotocopiado e impresión G. Corriente	\$0.00	\$0.00	\$0.00	\$57,002.40	\$0.00	\$57,002.40
A	8230-FIN-E01-2400-3531-1	Instalación, reparación y mantenimiento de equipo de cómputo y tecnologías de la información G. Corriente	\$0.00	\$0.00	\$0.00	\$65,824.00	\$0.00	\$65,824.00
A	8230-FIN-E01-2400-3711-1	Pasajes aéreos G. Corriente	\$0.00	\$0.00	\$0.00	\$37,955.00	\$0.00	\$37,955.00
A	8230-FIN-E01-2400-3721-1	Pasajes terrestres G. Corriente	\$0.00	\$0.00	\$100,000.00	\$0.00	\$0.00	-\$100,000.00
A	8230-FIN-E01-2400-3751-1	Viáticos en el país G. Corriente	\$0.00	\$0.00	\$0.00	\$14,831.60	\$0.00	\$14,831.60
A	8230-FIN-E01-2500-1221-1	Sueldos base al personal eventual G. Corriente	\$0.00	\$0.00	\$5,825,840.17	\$0.00	\$0.00	-\$5,825,840.17
A	8230-FIN-E01-2500-2111-1	Materiales, útiles y equipos menores de oficina G. Corriente	\$0.00	\$0.00	\$64,590.40	\$0.00	\$0.00	-\$64,590.40
A	8230-FIN-E01-2500-2121-1	Materiales y útiles de impresión y reproducción G. Corriente	\$0.00	\$0.00	\$5,000.00	\$0.00	\$0.00	-\$5,000.00
A	8230-FIN-E01-2500-2151-1	Material impreso e información digital G. Corriente	\$0.00	\$0.00	\$0.00	\$17,840,315.62	\$0.00	\$17,840,315.62
A	8230-FIN-E01-2500-2161-1	Material de limpieza G. Corriente	\$0.00	\$0.00	\$28,087.80	\$0.00	\$0.00	-\$28,087.80
A	8230-FIN-E01-2500-2211-1	Productos alimenticios para personas G. Corriente	\$0.00	\$0.00	\$293,685.97	\$0.00	\$0.00	-\$293,685.97
A	8230-FIN-E01-2500-2231-1	Utensilios para el servicio de alimentación G. Corriente	\$0.00	\$0.00	\$7,000.00	\$0.00	\$0.00	-\$7,000.00
A	8230-FIN-E01-2500-2611-1	Combustibles, lubricantes y aditivos G. Corriente	\$0.00	\$0.00	\$106,747.03	\$0.00	\$0.00	-\$106,747.03
A	8230-FIN-E01-2500-2711-1	Vestuario y uniformes G. Corriente	\$0.00	\$0.00	\$6,000.00	\$0.00	\$0.00	-\$6,000.00
A	8230-FIN-E01-2500-2941-1	Refacciones y accesorios menores de equipo de cómputo y tecnologías de la información G. Corriente	\$0.00	\$0.00	\$0.00	\$1,374.60	\$0.00	\$1,374.60
A	8230-FIN-E01-2500-3111-1	Energía eléctrica G. Corriente	\$0.00	\$0.00	\$30,000.00	\$0.00	\$0.00	-\$30,000.00
A	8230-FIN-E01-2500-3131-1	Agua G. Corriente	\$0.00	\$0.00	\$13,000.00	\$0.00	\$0.00	-\$13,000.00
A	8230-FIN-E01-2500-3141-1	Telefonía tradicional G. Corriente	\$0.00	\$0.00	\$11,000.00	\$0.00	\$0.00	-\$11,000.00
A	8230-FIN-E01-2500-3151-1	Telefonía celular G. Corriente	\$0.00	\$0.00	\$112,097.00	\$0.00	\$0.00	-\$112,097.00
A	8230-FIN-E01-2500-3221-1	Arrendamiento de edificios G. Corriente	\$0.00	\$0.00	\$1,828,920.66	\$0.00	\$0.00	-\$1,828,920.66
A	8230-FIN-E01-2500-3361-1	Servicios de apoyo administrativo, fotocopiado e impresión G. Corriente	\$0.00	\$0.00	\$0.00	\$121,799.61	\$0.00	\$121,799.61
A	8230-FIN-E01-2500-3471-1	Fletes y maniobras G. Corriente	\$0.00	\$0.00	\$0.00	\$11,832.00	\$0.00	\$11,832.00
A	8230-FIN-E01-2500-3511-1	Conservación y mantenimiento menor de inmuebles G. Corriente	\$0.00	\$0.00	\$0.00	\$8,584.00	\$0.00	\$8,584.00
A	8230-FIN-E01-2500-3611-1	Difusión por radio, televisión y otros medios de mensajes sobre programas y actividades gubernamentales G. Corriente	\$0.00	\$0.00	\$0.00	\$4,015.00	\$0.00	\$4,015.00





# INSTITUTO ELECTORAL DE COAHUILA COAHUILA DE ZARAGOZA

Balanza de Comprobación del 01/ene./2017 al 31/mar./2017

Fecha y 17/abr./2017

01:41 p. m.

Usr: javier

Nat.	Cuenta	Nombre de la cuenta	SALDO ANTERIOR		MOVIMIENTOS		SALDO ACTUAL	
			DEUDOR	ACREEDOR	DEUDOR	ACREEDOR	DEUDOR	ACREEDOR
A	8230-FIN-E01-2500-3711-1	Pasajes aéreos G. Corriente	\$0.00	\$0.00	\$0.00	\$103,256.64	\$0.00	\$103,256.64
A	8230-FIN-E01-2500-3751-1	Viáticos en el país G. Corriente	\$0.00	\$0.00	\$62,582.00	\$106,332.34	\$0.00	\$43,750.34
A	8230-FIN-E01-2500-5111-2	Muebles de oficina y estantería G. Capital	\$0.00	\$0.00	\$17,632.00	\$0.00	\$0.00	-\$17,632.00
A	8230-FIN-E01-2600-3361-1	Servicios de apoyo administrativo, fotocopiado e impresión G. Corriente	\$0.00	\$0.00	\$0.00	\$2,468.48	\$0.00	\$2,468.48
A	8230-FIN-E01-2700-2111-1	Materiales, útiles y equipos menores de oficina G. Corriente	\$0.00	\$0.00	\$0.00	\$78,101.46	\$0.00	\$78,101.46
A	8230-FIN-E01-2700-2461-1	Material eléctrico y electrónico G. Corriente	\$0.00	\$0.00	\$0.00	\$200,830.21	\$0.00	\$200,830.21
A	8230-FIN-E01-2700-2941-1	Refacciones y accesorios menores de equipo de cómputo y tecnologías de la información G. Corriente	\$0.00	\$0.00	\$0.00	\$3,625.00	\$0.00	\$3,625.00
A	8230-FIN-E01-2700-3171-1	Servicios de acceso de Internet, redes y procesamiento de información G. Corriente	\$0.00	\$0.00	\$0.00	\$2,012.22	\$0.00	\$2,012.22
A	8230-FIN-E01-2700-3341-1	Servicios de capacitación G. Corriente	\$0.00	\$0.00	\$0.00	\$3,381.40	\$0.00	\$3,381.40
A	8230-FIN-E01-2700-3361-1	Servicios de apoyo administrativo, fotocopiado e impresión G. Corriente	\$0.00	\$0.00	\$0.00	\$8,955.20	\$0.00	\$8,955.20
A	8230-FIN-E01-2700-3511-1	Conservación y mantenimiento menor de inmuebles G. Corriente	\$0.00	\$0.00	\$0.00	\$8,584.00	\$0.00	\$8,584.00
A	8230-FIN-E01-2700-3611-1	Difusión por radio, televisión y otros medios de mensajes sobre programas y actividades gubernamentales G. Corriente	\$0.00	\$0.00	\$410,015.00	\$0.00	\$0.00	-\$410,015.00
A	8230-FIN-E01-2700-3721-1	Pasajes terrestres G. Corriente	\$0.00	\$0.00	\$0.00	\$2,152.96	\$0.00	\$2,152.96
A	8230-FIN-E01-2700-5121-2	Muebles, excepto de oficina y estantería G. Capital	\$0.00	\$0.00	\$0.00	\$17,632.00	\$0.00	\$17,632.00
A	8230-FIN-E01-2800-3181-1	Servicios postales y telegráficos G. Corriente	\$0.00	\$0.00	\$0.00	\$9,950.83	\$0.00	\$9,950.83
A	8230-FIN-E01-2800-3361-1	Servicios de apoyo administrativo, fotocopiado e impresión G. Corriente	\$0.00	\$0.00	\$0.00	\$225,910.00	\$0.00	\$225,910.00
A	8230-FIN-E01-2800-3711-1	Pasajes aéreos G. Corriente	\$0.00	\$0.00	\$0.00	\$4,910.00	\$0.00	\$4,910.00
A	8230-FIN-E01-2800-3751-1	Viáticos en el país G. Corriente	\$0.00	\$0.00	\$0.00	\$4,692.58	\$0.00	\$4,692.58
A	8230-FIN-E01-3000-1221-1	Sueldos base al personal eventual G. Corriente	\$0.00	\$0.00	\$0.00	\$2,385,881.65	\$0.00	\$2,385,881.65
A	8230-FIN-E01-3000-2111-1	Materiales, útiles y equipos menores de oficina G. Corriente	\$0.00	\$0.00	\$0.00	\$15,000.00	\$0.00	\$15,000.00
A	8230-FIN-E01-3000-2161-1	Material de limpieza G. Corriente	\$0.00	\$0.00	\$0.00	\$8,087.80	\$0.00	\$8,087.80
A	8230-FIN-E01-3000-2211-1	Productos alimenticios para personas G. Corriente	\$0.00	\$0.00	\$0.00	\$28,374.90	\$0.00	\$28,374.90
A	8230-FIN-E01-3000-2231-1	Utensilios para el servicio de alimentación G. Corriente	\$0.00	\$0.00	\$0.00	\$2,000.00	\$0.00	\$2,000.00
A	8230-FIN-E01-3000-2481-1	Materiales complementarios G. Corriente	\$0.00	\$0.00	\$0.00	\$51.00	\$0.00	\$51.00
A	8230-FIN-E01-3000-2491-1	Otros materiales y artículos de construcción y reparación G. Corriente	\$0.00	\$0.00	\$0.00	\$1,000.00	\$0.00	\$1,000.00
A	8230-FIN-E01-3000-2611-1	Combustibles, lubricantes y aditivos G. Corriente	\$0.00	\$0.00	\$0.00	\$38,747.03	\$0.00	\$38,747.03
A	8230-FIN-E01-3000-2711-1	Vestuario y uniformes G. Corriente	\$0.00	\$0.00	\$0.00	\$1,000.00	\$0.00	\$1,000.00
A	8230-FIN-E01-3000-2921-1	Refacciones y accesorios menores de edificios G. Corriente	\$0.00	\$0.00	\$0.00	\$8,000.00	\$0.00	\$8,000.00
A	8230-FIN-E01-3000-3111-1	Energía eléctrica G. Corriente	\$0.00	\$0.00	\$0.00	\$5,000.00	\$0.00	\$5,000.00
A	8230-FIN-E01-3000-3131-1	Agua G. Corriente	\$0.00	\$0.00	\$0.00	\$3,000.00	\$0.00	\$3,000.00
A	8230-FIN-E01-3000-3141-1	Telefonía tradicional G. Corriente	\$0.00	\$0.00	\$0.00	\$1,000.00	\$0.00	\$1,000.00
A	8230-FIN-E01-3000-3151-1	Telefonía celular G. Corriente	\$0.00	\$0.00	\$0.00	\$40,991.64	\$0.00	\$40,991.64
A	8230-FIN-E01-3000-3221-1	Arrendamiento de edificios G. Corriente	\$0.00	\$0.00	\$0.00	\$678,025.39	\$0.00	\$678,025.39
A	8230-FIN-E01-3000-3231-1	Arrendamiento de mobiliario y equipo de administración, educacional y recreativo G. Corriente	\$0.00	\$0.00	\$0.00	\$162.40	\$0.00	\$162.40
A	8230-FIN-E01-3000-3511-1	Conservación y mantenimiento menor de inmuebles G. Corriente	\$0.00	\$0.00	\$0.00	\$10,000.00	\$0.00	\$10,000.00
A	8230-FIN-E01-3000-3581-1	Servicios de limpieza y manejo de desechos G. Corriente	\$0.00	\$0.00	\$0.00	\$1,000.00	\$0.00	\$1,000.00
A	8230-FIN-E01-3100-1221-1	Sueldos base al personal eventual G. Corriente	\$0.00	\$0.00	\$0.00	\$2,935,727.54	\$0.00	\$2,935,727.54
A	8230-FIN-E01-3100-2111-1	Materiales, útiles y equipos menores de oficina G. Corriente	\$0.00	\$0.00	\$0.00	\$30,000.00	\$0.00	\$30,000.00
A	8230-FIN-E01-3100-2121-1	Materiales y útiles de impresión y reproducción G. Corriente	\$0.00	\$0.00	\$0.00	\$5,000.00	\$0.00	\$5,000.00
A	8230-FIN-E01-3100-2151-1	Material impreso e información digital G. Corriente	\$0.00	\$0.00	\$0.00	\$1,000.00	\$0.00	\$1,000.00
A	8230-FIN-E01-3100-2161-1	Material de limpieza G. Corriente	\$0.00	\$0.00	\$0.00	\$20,000.00	\$0.00	\$20,000.00





**INSTITUTO ELECTORAL DE COAHUILA  
COAHUILA DE ZARAGOZA**

Usr: javier

**Balanza de Comprobación del 01/ene./2017 al 31/mar./2017**

Fecha y 17/abr./2017

Rep: rptBalanzaComprobacion

**Cuentas de Mayor con saldo y/o movimientos. (De la cuenta: 1000 a la 9000)**

Nat.	Cuenta	Nombre de la cuenta	SALDO ANTERIOR		MOVIMIENTOS		SALDO ACTUAL	
			DEUDOR	ACREEDOR	DEUDOR	ACREEDOR	DEUDOR	ACREEDOR
A	8230-FIN-E01-3100-2211-1	Productos alimenticios para personas G. Corriente	\$0.00	\$0.00	\$0.00	\$58,000.00	\$0.00	\$58,000.00
A	8230-FIN-E01-3100-2231-1	Utensilios para el servicio de alimentación G. Corriente	\$0.00	\$0.00	\$0.00	\$5,000.00	\$0.00	\$5,000.00
A	8230-FIN-E01-3100-2491-1	Otros materiales y artículos de construcción y reparación G. Corriente	\$0.00	\$0.00	\$0.00	\$1,000.00	\$0.00	\$1,000.00
A	8230-FIN-E01-3100-2611-1	Combustibles, lubricantes y aditivos G. Corriente	\$0.00	\$0.00	\$0.00	\$78,000.00	\$0.00	\$78,000.00
A	8230-FIN-E01-3100-2711-1	Vestuario y uniformes G. Corriente	\$0.00	\$0.00	\$0.00	\$5,000.00	\$0.00	\$5,000.00
A	8230-FIN-E01-3100-2921-1	Refacciones y accesorios menores de edificios G. Corriente	\$0.00	\$0.00	\$0.00	\$13,550.00	\$0.00	\$13,550.00
A	8230-FIN-E01-3100-2941-1	Refacciones y accesorios menores de equipo de cómputo y tecnologías de la información G. Corriente	\$0.00	\$0.00	\$0.00	\$3,000.00	\$0.00	\$3,000.00
A	8230-FIN-E01-3100-3111-1	Energía eléctrica G. Corriente	\$0.00	\$0.00	\$0.00	\$25,000.00	\$0.00	\$25,000.00
A	8230-FIN-E01-3100-3131-1	Agua G. Corriente	\$0.00	\$0.00	\$0.00	\$10,000.00	\$0.00	\$10,000.00
A	8230-FIN-E01-3100-3141-1	Telefonía tradicional G. Corriente	\$0.00	\$0.00	\$0.00	\$10,000.00	\$0.00	\$10,000.00
A	8230-FIN-E01-3100-3151-1	Telefonía celular G. Corriente	\$0.00	\$0.00	\$0.00	\$71,105.36	\$0.00	\$71,105.36
A	8230-FIN-E01-3100-3181-1	Servicios postales y telegráficos G. Corriente	\$0.00	\$0.00	\$0.00	\$2,500.00	\$0.00	\$2,500.00
A	8230-FIN-E01-3100-3221-1	Arrendamiento de edificios G. Corriente	\$0.00	\$0.00	\$1,776.31	\$1,150,895.27	\$0.00	\$1,149,118.96
A	8230-FIN-E01-3100-3231-1	Arrendamiento de mobiliario y equipo de administración, educacional y recreativo G. Corriente	\$0.00	\$0.00	\$0.00	\$1,776.31	\$0.00	\$1,776.31
A	8230-FIN-E01-3100-3511-1	Conservación y mantenimiento menor de inmuebles G. Corriente	\$0.00	\$0.00	\$0.00	\$5,000.00	\$0.00	\$5,000.00
A	8230-FIN-E01-3100-3751-1	Viáticos en el país G. Corriente	\$0.00	\$0.00	\$0.00	\$2,500.00	\$0.00	\$2,500.00
A	8230-FIN-E01-3100-3821-1	Gastos de orden social y cultural G. Corriente	\$0.00	\$0.00	\$0.00	\$260.00	\$0.00	\$260.00
A	8230-FIN-E02-2300-2211-1	Productos alimenticios para personas G. Corriente	\$0.00	\$0.00	\$10,000.00	\$0.00	\$0.00	-\$10,000.00
A	8230-FIN-E02-2300-2941-1	Refacciones y accesorios menores de equipo de cómputo y tecnologías de la información G. Corriente	\$0.00	\$0.00	\$1,491.14	\$0.00	\$0.00	-\$1,491.14
A	8230-FIN-E02-2300-3261-1	Arrendamiento de maquinaria, otros equipos y herramientas G. Corriente	\$0.00	\$0.00	\$0.00	\$1,595.37	\$0.00	\$1,595.37
A	8230-FIN-E02-2300-3361-1	Servicios de apoyo administrativo, fotocopiado e impresión G. Corriente	\$0.00	\$0.00	\$33,373.00	\$0.00	\$0.00	-\$33,373.00
A	8230-FIN-E02-2300-3831-1	Congresos y convenciones G. Corriente	\$0.00	\$0.00	\$5,933.40	\$198,360.00	\$0.00	\$192,426.60
A	8230-FIN-E02-2600-2941-1	Refacciones y accesorios menores de equipo de cómputo y tecnologías de la información G. Corriente	\$0.00	\$0.00	\$1,410.00	\$0.00	\$0.00	-\$1,410.00
A	8230-FIN-E02-2600-3331-1	Servicios de consultoría administrativa, procesos, técnica y en tecnologías de la información G. Corriente	\$0.00	\$0.00	\$2,204.00	\$0.00	\$0.00	-\$2,204.00
A	8230-FIN-E02-2600-3361-1	Servicios de apoyo administrativo, fotocopiado e impresión G. Corriente	\$0.00	\$0.00	\$131,692.00	\$0.00	\$0.00	-\$131,692.00
A	8230-FIN-E02-2600-3751-1	Viáticos en el país G. Corriente	\$0.00	\$0.00	\$8,081.20	\$0.00	\$0.00	-\$8,081.20
A	8230-FIN-E03-2700-2111-1	Materiales, útiles y equipos menores de oficina G. Corriente	\$0.00	\$0.00	\$22,914.80	\$35,800.00	\$0.00	\$12,885.20
A	8230-FIN-E03-2700-2121-1	Materiales y útiles de impresión y reproducción G. Corriente	\$0.00	\$0.00	\$3,340.80	\$4,880.80	\$0.00	\$1,540.00
A	8230-FIN-E03-2700-2151-1	Material impreso e información digital G. Corriente	\$0.00	\$0.00	\$2,000.00	\$0.00	\$0.00	-\$2,000.00
A	8230-FIN-E03-2700-2941-1	Refacciones y accesorios menores de equipo de cómputo y tecnologías de la información G. Corriente	\$0.00	\$0.00	\$2,200.00	\$0.00	\$0.00	-\$2,200.00
A	8230-FIN-E03-2700-3361-1	Servicios de apoyo administrativo, fotocopiado e impresión G. Corriente	\$0.00	\$0.00	\$2,640.00	\$0.00	\$0.00	-\$2,640.00
A	8230-FIN-E04-1000-1431-1	Aportaciones al sistema para el retiro G. Corriente	\$0.00	\$0.00	\$28,600.22	\$0.00	\$0.00	-\$28,600.22
A	8230-FIN-E04-1000-1441-1	Aportaciones para seguros G. Corriente	\$0.00	\$0.00	\$72,518.04	\$0.00	\$0.00	-\$72,518.04
A	8230-FIN-E04-1000-2111-1	Materiales, útiles y equipos menores de oficina G. Corriente	\$0.00	\$0.00	\$40,680.80	\$0.00	\$0.00	-\$40,680.80
A	8230-FIN-E04-1000-2151-1	Material impreso e información digital G. Corriente	\$0.00	\$0.00	\$0.00	\$45,500.00	\$0.00	\$45,500.00
A	8230-FIN-E04-1000-2211-1	Productos alimenticios para personas G. Corriente	\$0.00	\$0.00	\$8,460.73	\$0.00	\$0.00	-\$8,460.73
A	8230-FIN-E04-1000-2921-1	Refacciones y accesorios menores de edificios G. Corriente	\$0.00	\$0.00	\$2,852.03	\$0.00	\$0.00	-\$2,852.03





# INSTITUTO ELECTORAL DE COAHUILA COAHUILA DE ZARAGOZA

Balanza de Comprobación del 01/ene./2017 al 31/mar./2017

Fecha y 17/abr./2017

01:41 p. m.

Usr: javier

Nat.	Cuenta	Nombre de la cuenta	SALDO ANTERIOR		MOVIMIENTOS		SALDO ACTUAL	
			DEUDOR	ACREEDOR	DEUDOR	ACREEDOR	DEUDOR	ACREEDOR
A	8230-FIN-E04-1000-2941-1	Refacciones y accesorios menores de equipo de cómputo y tecnologías de la información G. Corriente	\$0.00	\$0.00	\$6,102.87	\$0.00	\$0.00	-\$6,102.87
A	8230-FIN-E04-1000-3181-1	Servicios postales y telegráficos G. Corriente	\$0.00	\$0.00	\$9,972.19	\$0.00	\$0.00	-\$9,972.19
A	8230-FIN-E04-1000-3261-1	Arrendamiento de maquinaria, otros equipos y herramientas G. Corriente	\$0.00	\$0.00	\$91.71	\$0.00	\$0.00	-\$91.71
A	8230-FIN-E04-1000-3361-1	Servicios de apoyo administrativo, fotocopiado e impresión G. Corriente	\$0.00	\$0.00	\$15,546.00	\$0.00	\$0.00	-\$15,546.00
A	8230-FIN-E04-1000-3521-1	Instalación, reparación y mantenimiento de mobiliario y equipo de administración, educacional y recreativo G. Corriente	\$0.00	\$0.00	\$0.00	\$928.00	\$0.00	\$928.00
A	8230-FIN-E04-1000-3551-1	Reparación y mantenimiento de equipo de transporte G. Corriente	\$0.00	\$0.00	\$0.00	\$6,632.10	\$0.00	\$6,632.10
A	8230-FIN-E04-1000-3711-1	Pasajes aéreos G. Corriente	\$0.00	\$0.00	\$34,192.00	\$25,736.59	\$0.00	-\$8,455.41
A	8230-FIN-E04-1000-3721-1	Pasajes terrestres G. Corriente	\$0.00	\$0.00	\$29,999.90	\$0.00	\$0.00	-\$29,999.90
A	8230-FIN-E04-1000-3751-1	Viáticos en el país G. Corriente	\$0.00	\$0.00	\$49,824.90	\$12,615.65	\$0.00	-\$37,209.25
A	8230-FIN-E04-1000-3811-1	Gastos de ceremonial G. Corriente	\$0.00	\$0.00	\$2,080.01	\$0.00	\$0.00	-\$2,080.01
A	8230-FIN-E04-1000-3831-1	Congresos y convenciones G. Corriente	\$0.00	\$0.00	\$155,880.00	\$0.00	\$0.00	-\$155,880.00
A	8230-FIN-E04-1000-3851-1	Gastos de representación G. Corriente	\$0.00	\$0.00	\$0.00	\$660.01	\$0.00	\$660.01
A	8230-FIN-E04-1100-2151-1	Material impreso e información digital G. Corriente	\$0.00	\$0.00	\$12,248.50	\$0.00	\$0.00	-\$12,248.50
A	8230-FIN-E04-1100-2211-1	Productos alimenticios para personas G. Corriente	\$0.00	\$0.00	\$12,142.00	\$0.00	\$0.00	-\$12,142.00
A	8230-FIN-E04-1100-2941-1	Refacciones y accesorios menores de equipo de cómputo y tecnologías de la información G. Corriente	\$0.00	\$0.00	\$1,374.60	\$0.00	\$0.00	-\$1,374.60
A	8230-FIN-E04-1100-3261-1	Arrendamiento de maquinaria, otros equipos y herramientas G. Corriente	\$0.00	\$0.00	\$70.69	\$0.00	\$0.00	-\$70.69
A	8230-FIN-E04-1100-3271-1	Arrendamiento de activos intangibles G. Corriente	\$0.00	\$0.00	\$0.00	\$11,391.34	\$0.00	\$11,391.34
A	8230-FIN-E04-1100-3341-1	Servicios de capacitación G. Corriente	\$0.00	\$0.00	\$0.00	\$1,800.00	\$0.00	\$1,800.00
A	8230-FIN-E04-1100-3361-1	Servicios de apoyo administrativo, fotocopiado e impresión G. Corriente	\$0.00	\$0.00	\$22,594.00	\$11,232.28	\$0.00	-\$11,361.72
A	8230-FIN-E04-1100-3551-1	Reparación y mantenimiento de equipo de transporte G. Corriente	\$0.00	\$0.00	\$0.00	\$2,080.01	\$0.00	\$2,080.01
A	8230-FIN-E04-1100-3751-1	Viáticos en el país G. Corriente	\$0.00	\$0.00	\$15,386.48	\$0.00	\$0.00	-\$15,386.48
A	8230-FIN-E04-1100-3811-1	Gastos de ceremonial G. Corriente	\$0.00	\$0.00	\$11,332.00	\$0.00	\$0.00	-\$11,332.00
A	8230-FIN-E04-1100-3821-1	Gastos de orden social y cultural G. Corriente	\$0.00	\$0.00	\$0.00	\$3,828.00	\$0.00	\$3,828.00
A	8230-FIN-E04-1100-3851-1	Gastos de representación G. Corriente	\$0.00	\$0.00	\$0.00	\$1,646.00	\$0.00	\$1,646.00
A	8230-FIN-E04-1200-1441-1	Aportaciones para seguros G. Corriente	\$0.00	\$0.00	\$0.00	\$38,981.83	\$0.00	\$38,981.83
A	8230-FIN-E04-1200-2151-1	Material impreso e información digital G. Corriente	\$0.00	\$0.00	\$5,000.00	\$0.00	\$0.00	-\$5,000.00
A	8230-FIN-E04-1200-2921-1	Refacciones y accesorios menores de edificios G. Corriente	\$0.00	\$0.00	\$3,000.00	\$0.00	\$0.00	-\$3,000.00
A	8230-FIN-E04-1200-3311-1	Servicios legales, de contabilidad, auditoría y relacionados G. Corriente	\$0.00	\$0.00	\$5,800.00	\$0.00	\$0.00	-\$5,800.00
A	8230-FIN-E04-1200-3361-1	Servicios de apoyo administrativo, fotocopiado e impresión G. Corriente	\$0.00	\$0.00	\$12,776.00	\$0.00	\$0.00	-\$12,776.00
A	8230-FIN-E04-1200-3711-1	Pasajes aéreos G. Corriente	\$0.00	\$0.00	\$17,215.00	\$0.00	\$0.00	-\$17,215.00
A	8230-FIN-E04-1200-3721-1	Pasajes terrestres G. Corriente	\$0.00	\$0.00	\$15,565.00	\$0.00	\$0.00	-\$15,565.00
A	8230-FIN-E04-1200-3751-1	Viáticos en el país G. Corriente	\$0.00	\$0.00	\$10,938.18	\$0.00	\$0.00	-\$10,938.18
A	8230-FIN-E04-1200-3821-1	Gastos de orden social y cultural G. Corriente	\$0.00	\$0.00	\$0.00	\$3,248.00	\$0.00	\$3,248.00
A	8230-FIN-E04-1200-3851-1	Gastos de representación G. Corriente	\$0.00	\$0.00	\$0.00	\$1,350.00	\$0.00	\$1,350.00
A	8230-FIN-E04-1200-5151-2	Equipo de cómputo y de tecnología de la información G. Capital	\$0.00	\$0.00	\$0.00	\$5,990.24	\$0.00	\$5,990.24
A	8230-FIN-E04-1300-3551-1	Reparación y mantenimiento de equipo de transporte G. Corriente	\$0.00	\$0.00	\$0.00	\$5,796.00	\$0.00	\$5,796.00
A	8230-FIN-E04-1400-2151-1	Material impreso e información digital G. Corriente	\$0.00	\$0.00	\$1,500.00	\$0.00	\$0.00	-\$1,500.00
A	8230-FIN-E04-1400-3261-1	Arrendamiento de maquinaria, otros equipos y herramientas G. Corriente	\$0.00	\$0.00	\$0.00	\$1,595.37	\$0.00	\$1,595.37





**INSTITUTO ELECTORAL DE COAHUILA  
COAHUILA DE ZARAGOZA**

**Balanza de Comprobación del 01/ene./2017 al 31/mar./2017**

**Cuentas de Mayor con saldo y/o movimientos. (De la cuenta: 1000 a la 9000)**

Fecha y 17/abr./2017

Usr: javier

Rep: rptBalanzaComprobacion

Nat.	Cuenta	Nombre de la cuenta	SALDO ANTERIOR		MOVIMIENTOS		SALDO ACTUAL	
			DEUDOR	ACREEDOR	DEUDOR	ACREEDOR	DEUDOR	ACREEDOR
A	8230-FIN-E04-1400-3361-1	Servicios de apoyo administrativo, fotocopiado e impresión G. Corriente	\$0.00	\$0.00	\$1,398.00	\$0.00	\$0.00	-\$1,398.00
A	8230-FIN-E04-1500-2151-1	Material impreso e información digital G. Corriente	\$0.00	\$0.00	\$1,500.00	\$12,268.92	\$0.00	\$10,768.92
A	8230-FIN-E04-1500-3261-1	Arrendamiento de maquinaria, otros equipos y herramientas G. Corriente	\$0.00	\$0.00	\$0.00	\$1,595.37	\$0.00	\$1,595.37
A	8230-FIN-E04-1500-3341-1	Servicios de capacitación G. Corriente	\$0.00	\$0.00	\$0.00	\$7,600.00	\$0.00	\$7,600.00
A	8230-FIN-E04-1500-3361-1	Servicios de apoyo administrativo, fotocopiado e impresión G. Corriente	\$0.00	\$0.00	\$1,242.00	\$0.00	\$0.00	-\$1,242.00
A	8230-FIN-E04-1500-3611-1	Difusión por radio, televisión y otros medios de mensajes sobre programas y actividades gubernamentales G. Corriente	\$0.00	\$0.00	\$2,320.00	\$0.00	\$0.00	-\$2,320.00
A	8230-FIN-E04-1500-5151-2	Equipo de cómputo y de tecnología de la información G. Capital	\$0.00	\$0.00	\$0.00	\$4,489.00	\$0.00	\$4,489.00
A	8230-FIN-E04-1600-2151-1	Material impreso e información digital G. Corriente	\$0.00	\$0.00	\$1,500.00	\$0.00	\$0.00	-\$1,500.00
A	8230-FIN-E04-1600-3261-1	Arrendamiento de maquinaria, otros equipos y herramientas G. Corriente	\$0.00	\$0.00	\$0.00	\$1,595.37	\$0.00	\$1,595.37
A	8230-FIN-E04-1600-3361-1	Servicios de apoyo administrativo, fotocopiado e impresión G. Corriente	\$0.00	\$0.00	\$864.00	\$0.00	\$0.00	-\$864.00
A	8230-FIN-E04-1700-2151-1	Material impreso e información digital G. Corriente	\$0.00	\$0.00	\$3,234.00	\$0.00	\$0.00	-\$3,234.00
A	8230-FIN-E04-1700-2921-1	Refacciones y accesorios menores de edificios G. Corriente	\$0.00	\$0.00	\$889.00	\$0.00	\$0.00	-\$889.00
A	8230-FIN-E04-1700-2941-1	Refacciones y accesorios menores de equipo de cómputo y tecnologías de la información G. Corriente	\$0.00	\$0.00	\$0.00	\$7,642.00	\$0.00	\$7,642.00
A	8230-FIN-E04-1700-3261-1	Arrendamiento de maquinaria, otros equipos y herramientas G. Corriente	\$0.00	\$0.00	\$0.00	\$1,595.37	\$0.00	\$1,595.37
A	8230-FIN-E04-1700-3271-1	Arrendamiento de activos intangibles G. Corriente	\$0.00	\$0.00	\$33,501.47	\$0.00	\$0.00	-\$33,501.47
A	8230-FIN-E04-1700-3361-1	Servicios de apoyo administrativo, fotocopiado e impresión G. Corriente	\$0.00	\$0.00	\$1,176.00	\$0.00	\$0.00	-\$1,176.00
A	8230-FIN-E04-1800-2151-1	Material impreso e información digital G. Corriente	\$0.00	\$0.00	\$2,453.80	\$0.00	\$0.00	-\$2,453.80
A	8230-FIN-E04-1800-3261-1	Arrendamiento de maquinaria, otros equipos y herramientas G. Corriente	\$0.00	\$0.00	\$0.00	\$1,595.37	\$0.00	\$1,595.37
A	8230-FIN-E04-1800-3361-1	Servicios de apoyo administrativo, fotocopiado e impresión G. Corriente	\$0.00	\$0.00	\$948.00	\$0.00	\$0.00	-\$948.00
A	8230-FIN-E04-2100-1431-1	Aportaciones al sistema para el retiro G. Corriente	\$0.00	\$0.00	\$0.00	\$28,600.22	\$0.00	\$28,600.22
A	8230-FIN-E04-2100-2111-1	Materiales, útiles y equipos menores de oficina G. Corriente	\$0.00	\$0.00	\$32,255.46	\$0.00	\$0.00	-\$32,255.46
A	8230-FIN-E04-2100-2151-1	Material impreso e información digital G. Corriente	\$0.00	\$0.00	\$8,332.62	\$0.00	\$0.00	-\$8,332.62
A	8230-FIN-E04-2100-2211-1	Productos alimenticios para personas G. Corriente	\$0.00	\$0.00	\$0.00	\$10,000.00	\$0.00	\$10,000.00
A	8230-FIN-E04-2100-2461-1	Material eléctrico y electrónico G. Corriente	\$0.00	\$0.00	\$0.00	\$130.60	\$0.00	\$130.60
A	8230-FIN-E04-2100-2481-1	Materiales complementarios G. Corriente	\$0.00	\$0.00	\$4,367.10	\$0.00	\$0.00	-\$4,367.10
A	8230-FIN-E04-2100-2491-1	Otros materiales y artículos de construcción y reparación G. Corriente	\$0.00	\$0.00	\$2,000.00	\$7,000.00	\$0.00	\$5,000.00
A	8230-FIN-E04-2100-2611-1	Combustibles, lubricantes y aditivos G. Corriente	\$0.00	\$0.00	\$11,050.24	\$0.00	\$0.00	-\$11,050.24
A	8230-FIN-E04-2100-2911-1	Herramientas menores G. Corriente	\$0.00	\$0.00	\$4,556.14	\$0.00	\$0.00	-\$4,556.14
A	8230-FIN-E04-2100-2921-1	Refacciones y accesorios menores de edificios G. Corriente	\$0.00	\$0.00	\$5,733.83	\$0.00	\$0.00	-\$5,733.83
A	8230-FIN-E04-2100-2941-1	Refacciones y accesorios menores de equipo de cómputo y tecnologías de la información G. Corriente	\$0.00	\$0.00	\$5,214.57	\$7,824.00	\$0.00	\$2,609.43
A	8230-FIN-E04-2100-3171-1	Servicios de acceso de Internet, redes y procesamiento de información G. Corriente	\$0.00	\$0.00	\$4,332.22	\$0.00	\$0.00	-\$4,332.22
A	8230-FIN-E04-2100-3181-1	Servicios postales y telegráficos G. Corriente	\$0.00	\$0.00	\$0.00	\$1,751.10	\$0.00	\$1,751.10
A	8230-FIN-E04-2100-3271-1	Arrendamiento de activos intangibles G. Corriente	\$0.00	\$0.00	\$0.00	\$20,000.00	\$0.00	\$20,000.00
A	8230-FIN-E04-2100-3311-1	Servicios legales, de contabilidad, auditoría y relacionados G. Corriente	\$0.00	\$0.00	\$0.00	\$5,800.00	\$0.00	\$5,800.00





Usr: javier

Rep: rptBalanzaComprobacion

# INSTITUTO ELECTORAL DE COAHUILA COAHUILA DE ZARAGOZA

## Balanza de Comprobación del 01/ene./2017 al 31/mar./2017

### Cuentas de Mayor con saldo y/o movimientos. (De la cuenta: 1000 a la 9000)

Fecha y 17/abr./2017

Nat.	Cuenta	Nombre de la cuenta	SALDO ANTERIOR		MOVIMIENTOS		SALDO ACTUAL	
			DEUDOR	ACREEDOR	DEUDOR	ACREEDOR	DEUDOR	ACREEDOR
A	8230-FIN-E04-2100-3331-1	Servicios de consultoría administrativa, procesos, técnica y en tecnologías de la información G. Corriente	\$0.00	\$0.00	\$0.00	\$7,841.60	\$0.00	\$7,841.60
A	8230-FIN-E04-2100-3341-1	Servicios de capacitación G. Corriente	\$0.00	\$0.00	\$1,375.00	\$15,500.00	\$0.00	\$14,125.00
A	8230-FIN-E04-2100-3361-1	Servicios de apoyo administrativo, fotocopiado e impresión G. Corriente	\$0.00	\$0.00	\$7,818.00	\$0.00	\$0.00	-\$7,818.00
A	8230-FIN-E04-2100-3381-1	Servicios de vigilancia G. Corriente	\$0.00	\$0.00	\$5,250.59	\$0.00	\$0.00	-\$5,250.59
A	8230-FIN-E04-2100-3451-1	Seguro de bienes patrimoniales G. Corriente	\$0.00	\$0.00	\$8,495.00	\$0.00	\$0.00	-\$8,495.00
A	8230-FIN-E04-2100-3521-1	Instalación, reparación y mantenimiento de mobiliario y equipo de administración, educacional y recreativo G. Corriente	\$0.00	\$0.00	\$5,928.00	\$0.00	\$0.00	-\$5,928.00
A	8230-FIN-E04-2100-3551-1	Reparación y mantenimiento de equipo de transporte G. Corriente	\$0.00	\$0.00	\$19,508.11	\$0.00	\$0.00	-\$19,508.11
A	8230-FIN-E04-2100-3581-1	Servicios de limpieza y manejo de desechos G. Corriente	\$0.00	\$0.00	\$1,000.00	\$0.00	\$0.00	-\$1,000.00
A	8230-FIN-E04-2100-3751-1	Viáticos en el país G. Corriente	\$0.00	\$0.00	\$0.00	\$4,077.90	\$0.00	\$4,077.90
A	8230-FIN-E04-2100-3921-1	Impuestos y derechos G. Corriente	\$0.00	\$0.00	\$1,238.15	\$0.00	\$0.00	-\$1,238.15
A	8230-FIN-E04-2100-3951-1	Penas, multas, accesorios y actualizaciones G. Corriente	\$0.00	\$0.00	\$0.00	\$1,238.15	\$0.00	\$1,238.15
A	8230-FIN-E04-2100-5151-2	Equipo de cómputo y de tecnología de la información G. Capital	\$0.00	\$0.00	\$10,479.24	\$0.00	\$0.00	-\$10,479.24
A	8230-FIN-E04-2200-2151-1	Material impreso e información digital G. Corriente	\$0.00	\$0.00	\$5,000.00	\$0.00	\$0.00	-\$5,000.00
A	8230-FIN-E04-2200-2941-1	Refacciones y accesorios menores de equipo de cómputo y tecnologías de la información G. Corriente	\$0.00	\$0.00	\$2,987.86	\$0.00	\$0.00	-\$2,987.86
A	8230-FIN-E04-2200-3261-1	Arrendamiento de maquinaria, otros equipos y herramientas G. Corriente	\$0.00	\$0.00	\$0.00	\$1,595.37	\$0.00	\$1,595.37
A	8230-FIN-E04-2200-3341-1	Servicios de capacitación G. Corriente	\$0.00	\$0.00	\$34,250.00	\$0.00	\$0.00	-\$34,250.00
A	8230-FIN-E04-2200-3361-1	Servicios de apoyo administrativo, fotocopiado e impresión G. Corriente	\$0.00	\$0.00	\$3,816.00	\$0.00	\$0.00	-\$3,816.00
A	8230-FIN-E04-2300-3831-1	Congresos y convenciones G. Corriente	\$0.00	\$0.00	\$0.00	\$34,192.00	\$0.00	\$34,192.00
A	8230-FIN-E04-2400-2141-1	Materiales, útiles y equipos menores de tecnologías de la información y comunicaciones G. Corriente	\$0.00	\$0.00	\$0.00	\$3,207.60	\$0.00	\$3,207.60
A	8230-FIN-E04-2400-2151-1	Material impreso e información digital G. Corriente	\$0.00	\$0.00	\$6,187.50	\$0.00	\$0.00	-\$6,187.50
A	8230-FIN-E04-2400-2161-1	Material de limpieza G. Corriente	\$0.00	\$0.00	\$20.10	\$0.00	\$0.00	-\$20.10
A	8230-FIN-E04-2400-2611-1	Combustibles, lubricantes y aditivos G. Corriente	\$0.00	\$0.00	\$0.00	\$1,050.24	\$0.00	\$1,050.24
A	8230-FIN-E04-2400-2921-1	Refacciones y accesorios menores de edificios G. Corriente	\$0.00	\$0.00	\$1,000.00	\$0.00	\$0.00	-\$1,000.00
A	8230-FIN-E04-2400-2941-1	Refacciones y accesorios menores de equipo de cómputo y tecnologías de la información G. Corriente	\$0.00	\$0.00	\$7,007.56	\$6,902.00	\$0.00	-\$105.56
A	8230-FIN-E04-2400-3261-1	Arrendamiento de maquinaria, otros equipos y herramientas G. Corriente	\$0.00	\$0.00	\$0.00	\$1,595.37	\$0.00	\$1,595.37
A	8230-FIN-E04-2400-3331-1	Servicios de consultoría administrativa, procesos, técnica y en tecnologías de la información G. Corriente	\$0.00	\$0.00	\$5,637.60	\$0.00	\$0.00	-\$5,637.60
A	8230-FIN-E04-2400-3531-1	Instalación, reparación y mantenimiento de equipo de cómputo y tecnologías de la información G. Corriente	\$0.00	\$0.00	\$65,824.00	\$0.00	\$0.00	-\$65,824.00
A	8230-FIN-E04-2500-2151-1	Material impreso e información digital G. Corriente	\$0.00	\$0.00	\$11,154.00	\$0.00	\$0.00	-\$11,154.00
A	8230-FIN-E04-2500-2481-1	Materiales complementarios G. Corriente	\$0.00	\$0.00	\$51.00	\$0.00	\$0.00	-\$51.00
A	8230-FIN-E04-2500-2911-1	Herramientas menores G. Corriente	\$0.00	\$0.00	\$3,000.00	\$0.00	\$0.00	-\$3,000.00
A	8230-FIN-E04-2500-2921-1	Refacciones y accesorios menores de edificios G. Corriente	\$0.00	\$0.00	\$5,408.00	\$0.00	\$0.00	-\$5,408.00
A	8230-FIN-E04-2500-2941-1	Refacciones y accesorios menores de equipo de cómputo y tecnologías de la información G. Corriente	\$0.00	\$0.00	\$3,380.00	\$0.00	\$0.00	-\$3,380.00
A	8230-FIN-E04-2500-3261-1	Arrendamiento de maquinaria, otros equipos y herramientas G. Corriente	\$0.00	\$0.00	\$0.00	\$200.00	\$0.00	\$200.00
A	8230-FIN-E04-2500-3271-1	Arrendamiento de activos intangibles G. Corriente	\$0.00	\$0.00	\$0.00	\$2,110.13	\$0.00	\$2,110.13
A	8230-FIN-E04-2500-3361-1	Servicios de apoyo administrativo, fotocopiado e impresión G. Corriente	\$0.00	\$0.00	\$4,056.00	\$0.00	\$0.00	-\$4,056.00





# INSTITUTO ELECTORAL DE COAHUILA COAHUILA DE ZARAGOZA

**Balanza de Comprobación del 01/ene./2017 al 31/mar./2017**

Fecha y 17/abr./2017

Usr: javier

Rep: rptBalanzaComprobacion

**Cuentas de Mayor con saldo y/o movimientos. (De la cuenta: 1000 a la 9000)**

Nat.	Cuenta	Nombre de la cuenta	SALDO ANTERIOR		MOVIMIENTOS		SALDO ACTUAL	
			DEUDOR	ACREEDOR	DEUDOR	ACREEDOR	DEUDOR	ACREEDOR
A	8230-FIN-E04-2600-3261-1	Arrendamiento de maquinaria, otros equipos y herramientas G. Corriente	\$0.00	\$0.00	\$0.00	\$1,600.00	\$0.00	\$1,600.00
A	8230-FIN-E04-2800-2151-1	Material impreso e información digital G. Corriente	\$0.00	\$0.00	\$3,000.00	\$0.00	\$0.00	-\$3,000.00
A	8230-FIN-E04-2800-2941-1	Refacciones y accesorios menores de equipo de cómputo y tecnologías de la información G. Corriente	\$0.00	\$0.00	\$1,935.00	\$0.00	\$0.00	-\$1,935.00
A	8230-FIN-E04-2800-3181-1	Servicios postales y telegráficos G. Corriente	\$0.00	\$0.00	\$1,729.74	\$0.00	\$0.00	-\$1,729.74
A	8230-FIN-E04-2800-3361-1	Servicios de apoyo administrativo, fotocopiado e impresión G. Corriente	\$0.00	\$0.00	\$2,322.00	\$0.00	\$0.00	-\$2,322.00
A	8230-FIN-E05-1300-1441-1	Aportaciones para seguros G. Corriente	\$0.00	\$0.00	\$0.00	\$33,536.21	\$0.00	\$33,536.21
A	8230-FIN-E05-1300-2151-1	Material impreso e información digital G. Corriente	\$0.00	\$0.00	\$5,000.00	\$0.00	\$0.00	-\$5,000.00
A	8230-FIN-E05-1300-3341-1	Servicios de capacitación G. Corriente	\$0.00	\$0.00	\$15,236.00	\$0.00	\$0.00	-\$15,236.00
A	8230-FIN-E05-1300-3361-1	Servicios de apoyo administrativo, fotocopiado e impresión G. Corriente	\$0.00	\$0.00	\$15,054.00	\$0.00	\$0.00	-\$15,054.00
A	8230-FIN-E05-1300-3451-1	Seguro de bienes patrimoniales G. Corriente	\$0.00	\$0.00	\$0.00	\$8,495.00	\$0.00	\$8,495.00
A	8230-FIN-E05-1300-3711-1	Pasajes aéreos G. Corriente	\$0.00	\$0.00	\$15,922.50	\$0.00	\$0.00	-\$15,922.50
D	8240	PRESUPUESTO DE EGRESOS COMPROMETIDO	\$0.00	\$0.00	\$276,904,665.09	\$162,447,766.38	\$114,456,898.71	\$0.00
D	8240-FIN-E01-1000-1221-1	Sueldos base al personal eventual G. Corriente	\$0.00	\$0.00	\$202,733.58	\$202,733.58	\$0.00	\$0.00
D	8240-FIN-E01-1000-1711-1	Estímulos G. Corriente	\$0.00	\$0.00	\$960,724.68	\$960,724.68	\$0.00	\$0.00
D	8240-FIN-E01-1000-2211-1	Productos alimenticios para personas G. Corriente	\$0.00	\$0.00	\$8,515.73	\$8,515.73	\$0.00	\$0.00
D	8240-FIN-E01-1000-3341-1	Servicios de capacitación G. Corriente	\$0.00	\$0.00	\$32,830.19	\$32,830.19	\$0.00	\$0.00
D	8240-FIN-E01-1000-3711-1	Pasajes aéreos G. Corriente	\$0.00	\$0.00	\$15,928.00	\$15,928.00	\$0.00	\$0.00
D	8240-FIN-E01-1000-3751-1	Viáticos en el país G. Corriente	\$0.00	\$0.00	\$28,172.87	\$28,172.87	\$0.00	\$0.00
D	8240-FIN-E01-1000-3761-1	Viáticos en el extranjero G. Corriente	\$0.00	\$0.00	\$22,604.13	\$22,604.13	\$0.00	\$0.00
D	8240-FIN-E01-1100-1711-1	Estímulos G. Corriente	\$0.00	\$0.00	\$334,240.16	\$334,240.16	\$0.00	\$0.00
D	8240-FIN-E01-1100-2211-1	Productos alimenticios para personas G. Corriente	\$0.00	\$0.00	\$15,033.00	\$15,033.00	\$0.00	\$0.00
D	8240-FIN-E01-1100-3611-1	Difusión por radio, televisión y otros medios de mensajes sobre programas y actividades gubernamentales G. Corriente	\$0.00	\$0.00	\$1,049,145.54	\$1,049,145.54	\$0.00	\$0.00
D	8240-FIN-E01-1100-3711-1	Pasajes aéreos G. Corriente	\$0.00	\$0.00	\$67,876.66	\$67,876.66	\$0.00	\$0.00
D	8240-FIN-E01-1100-3751-1	Viáticos en el país G. Corriente	\$0.00	\$0.00	\$39,315.00	\$39,315.00	\$0.00	\$0.00
D	8240-FIN-E01-1100-3761-1	Viáticos en el extranjero G. Corriente	\$0.00	\$0.00	\$22,582.50	\$22,582.50	\$0.00	\$0.00
D	8240-FIN-E01-1200-1221-1	Sueldos base al personal eventual G. Corriente	\$0.00	\$0.00	\$170,577.75	\$170,577.75	\$0.00	\$0.00
D	8240-FIN-E01-1200-1711-1	Estímulos G. Corriente	\$0.00	\$0.00	\$239,519.18	\$239,519.18	\$0.00	\$0.00
D	8240-FIN-E01-1200-2211-1	Productos alimenticios para personas G. Corriente	\$0.00	\$0.00	\$3,233.00	\$3,233.00	\$0.00	\$0.00
D	8240-FIN-E01-1200-3311-1	Servicios legales, de contabilidad, auditoría y relacionados G. Corriente	\$0.00	\$0.00	\$32,830.19	\$32,830.19	\$0.00	\$0.00
D	8240-FIN-E01-1200-3361-1	Servicios de apoyo administrativo, fotocopiado e impresión G. Corriente	\$0.00	\$0.00	\$8,645.48	\$8,645.48	\$0.00	\$0.00
D	8240-FIN-E01-1200-3611-1	Difusión por radio, televisión y otros medios de mensajes sobre programas y actividades gubernamentales G. Corriente	\$0.00	\$0.00	\$986,000.00	\$986,000.00	\$0.00	\$0.00
D	8240-FIN-E01-1200-3691-1	Otros servicios de información G. Corriente	\$0.00	\$0.00	\$34,800.00	\$34,800.00	\$0.00	\$0.00
D	8240-FIN-E01-1200-3711-1	Pasajes aéreos G. Corriente	\$0.00	\$0.00	\$26,919.10	\$26,919.10	\$0.00	\$0.00
D	8240-FIN-E01-1200-3721-1	Pasajes terrestres G. Corriente	\$0.00	\$0.00	\$49,155.00	\$49,155.00	\$0.00	\$0.00
D	8240-FIN-E01-1200-3751-1	Viáticos en el país G. Corriente	\$0.00	\$0.00	\$24,380.75	\$24,380.75	\$0.00	\$0.00
D	8240-FIN-E01-1200-3851-1	Gastos de representación G. Corriente	\$0.00	\$0.00	\$2,420.00	\$2,420.00	\$0.00	\$0.00
D	8240-FIN-E01-1300-1711-1	Estímulos G. Corriente	\$0.00	\$0.00	\$213,719.58	\$213,719.58	\$0.00	\$0.00
D	8240-FIN-E01-1300-3751-1	Viáticos en el país G. Corriente	\$0.00	\$0.00	\$11,053.20	\$11,053.20	\$0.00	\$0.00
D	8240-FIN-E01-1300-3831-1	Congresos y convenciones G. Corriente	\$0.00	\$0.00	\$50,986.00	\$50,986.00	\$0.00	\$0.00
D	8240-FIN-E01-1400-1711-1	Estímulos G. Corriente	\$0.00	\$0.00	\$65,803.85	\$65,803.85	\$0.00	\$0.00
D	8240-FIN-E01-1400-3751-1	Viáticos en el país G. Corriente	\$0.00	\$0.00	\$4,486.81	\$4,486.81	\$0.00	\$0.00





# INSTITUTO ELECTORAL DE COAHUILA COAHUILA DE ZARAGOZA

**Balanza de Comprobación del 01/ene./2017 al 31/mar./2017**

Fecha y 17/abr./2017

01:41 p. m.

Usr: javier

Nat.	Cuenta	Nombre de la cuenta	SALDO ANTERIOR		MOVIMIENTOS		SALDO ACTUAL	
			DEUDOR	ACREEDOR	DEUDOR	ACREEDOR	DEUDOR	ACREEDOR
D	8240-FIN-E01-1500-1711-1	Estímulos G. Corriente	\$0.00	\$0.00	\$78,513.30	\$78,513.30	\$0.00	\$0.00
D	8240-FIN-E01-1500-3161-1	Servicios de telecomunicaciones y satélites G. Corriente	\$0.00	\$0.00	\$4,640.00	\$4,640.00	\$0.00	\$0.00
D	8240-FIN-E01-1500-3631-1	Servicios de creatividad, reproducción y producción de publicidad, excepto Internet G. Corriente	\$0.00	\$0.00	\$1,200,000.00	\$0.00	\$1,200,000.00	\$0.00
D	8240-FIN-E01-1500-3751-1	Viáticos en el país G. Corriente	\$0.00	\$0.00	\$8,433.34	\$8,433.34	\$0.00	\$0.00
D	8240-FIN-E01-1500-3831-1	Congresos y convenciones G. Corriente	\$0.00	\$0.00	\$5,933.40	\$5,933.40	\$0.00	\$0.00
D	8240-FIN-E01-1600-1221-1	Sueldos base al personal eventual G. Corriente	\$0.00	\$0.00	\$76,750.52	\$76,750.52	\$0.00	\$0.00
D	8240-FIN-E01-1600-1711-1	Estímulos G. Corriente	\$0.00	\$0.00	\$57,599.40	\$57,599.40	\$0.00	\$0.00
D	8240-FIN-E01-1600-3691-1	Otros servicios de información G. Corriente	\$0.00	\$0.00	\$517,313.95	\$517,313.95	\$0.00	\$0.00
D	8240-FIN-E01-1600-3751-1	Viáticos en el país G. Corriente	\$0.00	\$0.00	\$2,759.61	\$2,759.61	\$0.00	\$0.00
D	8240-FIN-E01-1700-1711-1	Estímulos G. Corriente	\$0.00	\$0.00	\$38,612.94	\$38,612.94	\$0.00	\$0.00
D	8240-FIN-E01-1800-1711-1	Estímulos G. Corriente	\$0.00	\$0.00	\$59,526.84	\$59,526.84	\$0.00	\$0.00
D	8240-FIN-E01-1800-3751-1	Viáticos en el país G. Corriente	\$0.00	\$0.00	\$5,080.60	\$5,080.60	\$0.00	\$0.00
D	8240-FIN-E01-2100-1221-1	Sueldos base al personal eventual G. Corriente	\$0.00	\$0.00	\$166,710.63	\$166,710.63	\$0.00	\$0.00
D	8240-FIN-E01-2100-1711-1	Estímulos G. Corriente	\$0.00	\$0.00	\$470,235.62	\$470,235.62	\$0.00	\$0.00
D	8240-FIN-E01-2100-3511-1	Conservación y mantenimiento menor de inmuebles G. Corriente	\$0.00	\$0.00	\$456,185.24	\$456,185.24	\$0.00	\$0.00
D	8240-FIN-E01-2100-3721-1	Pasajes terrestres G. Corriente	\$0.00	\$0.00	\$66,410.00	\$66,410.00	\$0.00	\$0.00
D	8240-FIN-E01-2100-3751-1	Viáticos en el país G. Corriente	\$0.00	\$0.00	\$9,951.26	\$9,951.26	\$0.00	\$0.00
D	8240-FIN-E01-2200-1711-1	Estímulos G. Corriente	\$0.00	\$0.00	\$197,160.79	\$197,160.79	\$0.00	\$0.00
D	8240-FIN-E01-2200-3511-1	Conservación y mantenimiento menor de inmuebles G. Corriente	\$0.00	\$0.00	\$8,584.00	\$8,584.00	\$0.00	\$0.00
D	8240-FIN-E01-2200-3751-1	Viáticos en el país G. Corriente	\$0.00	\$0.00	\$19,845.55	\$19,845.55	\$0.00	\$0.00
D	8240-FIN-E01-2300-1711-1	Estímulos G. Corriente	\$0.00	\$0.00	\$78,355.32	\$78,355.32	\$0.00	\$0.00
D	8240-FIN-E01-2300-3611-1	Difusión por radio, televisión y otros medios de mensajes sobre programas y actividades gubernamentales G. Corriente	\$0.00	\$0.00	\$32,016.00	\$32,016.00	\$0.00	\$0.00
D	8240-FIN-E01-2300-3751-1	Viáticos en el país G. Corriente	\$0.00	\$0.00	\$10,386.43	\$10,386.43	\$0.00	\$0.00
D	8240-FIN-E01-2400-1221-1	Sueldos base al personal eventual G. Corriente	\$0.00	\$0.00	\$414,379.92	\$414,379.92	\$0.00	\$0.00
D	8240-FIN-E01-2400-1711-1	Estímulos G. Corriente	\$0.00	\$0.00	\$105,851.82	\$105,851.82	\$0.00	\$0.00
D	8240-FIN-E01-2400-2211-1	Productos alimenticios para personas G. Corriente	\$0.00	\$0.00	\$5,093.75	\$5,093.75	\$0.00	\$0.00
D	8240-FIN-E01-2400-2461-1	Material eléctrico y electrónico G. Corriente	\$0.00	\$0.00	\$226,500.00	\$226,500.00	\$0.00	\$0.00
D	8240-FIN-E01-2400-2941-1	Refacciones y accesorios menores de equipo de cómputo y tecnologías de la información G. Corriente	\$0.00	\$0.00	\$3,625.00	\$3,625.00	\$0.00	\$0.00
D	8240-FIN-E01-2400-3171-1	Servicios de acceso de Internet, redes y procesamiento de información G. Corriente	\$0.00	\$0.00	\$7,540.00	\$7,540.00	\$0.00	\$0.00
D	8240-FIN-E01-2400-3261-1	Arrendamiento de maquinaria, otros equipos y herramientas G. Corriente	\$0.00	\$0.00	\$2,837.62	\$2,837.62	\$0.00	\$0.00
D	8240-FIN-E01-2400-3331-1	Servicios de consultoría administrativa, procesos, técnica y en tecnologías de la información G. Corriente	\$0.00	\$0.00	\$51,330.00	\$0.00	\$51,330.00	\$0.00
D	8240-FIN-E01-2400-3361-1	Servicios de apoyo administrativo, fotocopiado e impresión G. Corriente	\$0.00	\$0.00	\$57,002.40	\$57,002.40	\$0.00	\$0.00
D	8240-FIN-E01-2400-3531-1	Instalación, reparación y mantenimiento de equipo de cómputo y tecnologías de la información G. Corriente	\$0.00	\$0.00	\$65,824.00	\$65,824.00	\$0.00	\$0.00
D	8240-FIN-E01-2400-3711-1	Pasajes aéreos G. Corriente	\$0.00	\$0.00	\$37,591.00	\$37,591.00	\$0.00	\$0.00
D	8240-FIN-E01-2400-3751-1	Viáticos en el país G. Corriente	\$0.00	\$0.00	\$9,831.60	\$9,831.60	\$0.00	\$0.00
D	8240-FIN-E01-2400-5151-2	Equipo de cómputo y de tecnología de la información G. Capital	\$0.00	\$0.00	\$962,298.50	\$962,298.50	\$0.00	\$0.00
D	8240-FIN-E01-2400-5651-2	Equipo de comunicación y telecomunicación G. Capital	\$0.00	\$0.00	\$12,091.00	\$12,091.00	\$0.00	\$0.00
D	8240-FIN-E01-2500-1221-1	Sueldos base al personal eventual G. Corriente	\$0.00	\$0.00	\$2,846,229.15	\$2,846,229.15	\$0.00	\$0.00
D	8240-FIN-E01-2500-1711-1	Estímulos G. Corriente	\$0.00	\$0.00	\$218,923.48	\$218,923.48	\$0.00	\$0.00
D	8240-FIN-E01-2500-2111-1	Materiales, útiles y equipos menores de oficina G. Corriente	\$0.00	\$0.00	\$27,004.16	\$27,004.16	\$0.00	\$0.00
D	8240-FIN-E01-2500-2121-1	Materiales y útiles de impresión y reproducción G. Corriente	\$0.00	\$0.00	\$143,125.44	\$143,125.44	\$0.00	\$0.00





# INSTITUTO ELECTORAL DE COAHUILA COAHUILA DE ZARAGOZA

**Balanza de Comprobación del 01/ene./2017 al 31/mar./2017**

Fecha y 17/abr./2017

Usu: javier

Rep: rptBalanzaComprobacion

**Cuentas de Mayor con saldo y/o movimientos. (De la cuenta: 1000 a la 9000)**

Nat.	Cuenta	Nombre de la cuenta	SALDO ANTERIOR		MOVIMIENTOS		SALDO ACTUAL	
			DEUDOR	ACREEDOR	DEUDOR	ACREEDOR	DEUDOR	ACREEDOR
D	8240-FIN-E01-2500-2151-1	Material impreso e información digital G. Corriente	\$0.00	\$0.00	\$56,104,115.62	\$19,136,346.49	\$36,967,769.13	\$0.00
D	8240-FIN-E01-2500-2211-1	Productos alimenticios para personas G. Corriente	\$0.00	\$0.00	\$84,693.81	\$84,693.81	\$0.00	\$0.00
D	8240-FIN-E01-2500-2941-1	Refacciones y accesorios menores de equipo de cómputo y tecnologías de la información G. Corriente	\$0.00	\$0.00	\$1,374.60	\$1,374.60	\$0.00	\$0.00
D	8240-FIN-E01-2500-3141-1	Telefonía tradicional G. Corriente	\$0.00	\$0.00	\$33,182.18	\$33,182.18	\$0.00	\$0.00
D	8240-FIN-E01-2500-3221-1	Arrendamiento de edificios G. Corriente	\$0.00	\$0.00	\$162,936.20	\$162,936.20	\$0.00	\$0.00
D	8240-FIN-E01-2500-3361-1	Servicios de apoyo administrativo, fotocopiado e impresión G. Corriente	\$0.00	\$0.00	\$121,799.61	\$121,799.61	\$0.00	\$0.00
D	8240-FIN-E01-2500-3471-1	Fletes y maniobras G. Corriente	\$0.00	\$0.00	\$11,832.00	\$11,832.00	\$0.00	\$0.00
D	8240-FIN-E01-2500-3511-1	Conservación y mantenimiento menor de inmuebles G. Corriente	\$0.00	\$0.00	\$112,656.01	\$112,656.01	\$0.00	\$0.00
D	8240-FIN-E01-2500-3611-1	Difusión por radio, televisión y otros medios de mensajes sobre programas y actividades gubernamentales G. Corriente	\$0.00	\$0.00	\$4,015.00	\$4,015.00	\$0.00	\$0.00
D	8240-FIN-E01-2500-3711-1	Pasajes aéreos G. Corriente	\$0.00	\$0.00	\$102,317.34	\$102,317.34	\$0.00	\$0.00
D	8240-FIN-E01-2500-3751-1	Viáticos en el país G. Corriente	\$0.00	\$0.00	\$257,153.59	\$257,153.59	\$0.00	\$0.00
D	8240-FIN-E01-2500-5151-2	Equipo de cómputo y de tecnología de la información G. Capital	\$0.00	\$0.00	\$49,428.48	\$49,428.48	\$0.00	\$0.00
D	8240-FIN-E01-2600-1711-1	Estímulos G. Corriente	\$0.00	\$0.00	\$108,215.38	\$108,215.38	\$0.00	\$0.00
D	8240-FIN-E01-2600-3361-1	Servicios de apoyo administrativo, fotocopiado e impresión G. Corriente	\$0.00	\$0.00	\$9,312.48	\$9,312.48	\$0.00	\$0.00
D	8240-FIN-E01-2600-3751-1	Viáticos en el país G. Corriente	\$0.00	\$0.00	\$27,721.36	\$27,721.36	\$0.00	\$0.00
D	8240-FIN-E01-2700-1221-1	Sueldos base al personal eventual G. Corriente	\$0.00	\$0.00	\$353,399.46	\$353,399.46	\$0.00	\$0.00
D	8240-FIN-E01-2700-1711-1	Estímulos G. Corriente	\$0.00	\$0.00	\$136,930.06	\$136,930.06	\$0.00	\$0.00
D	8240-FIN-E01-2700-2111-1	Materiales, útiles y equipos menores de oficina G. Corriente	\$0.00	\$0.00	\$76,146.46	\$76,146.46	\$0.00	\$0.00
D	8240-FIN-E01-2700-2461-1	Material eléctrico y electrónico G. Corriente	\$0.00	\$0.00	\$200,830.21	\$200,830.21	\$0.00	\$0.00
D	8240-FIN-E01-2700-2941-1	Refacciones y accesorios menores de equipo de cómputo y tecnologías de la información G. Corriente	\$0.00	\$0.00	\$3,625.00	\$3,625.00	\$0.00	\$0.00
D	8240-FIN-E01-2700-3171-1	Servicios de acceso de Internet, redes y procesamiento de información G. Corriente	\$0.00	\$0.00	\$2,012.22	\$2,012.22	\$0.00	\$0.00
D	8240-FIN-E01-2700-3341-1	Servicios de capacitación G. Corriente	\$0.00	\$0.00	\$3,381.00	\$3,381.00	\$0.00	\$0.00
D	8240-FIN-E01-2700-3361-1	Servicios de apoyo administrativo, fotocopiado e impresión G. Corriente	\$0.00	\$0.00	\$8,955.20	\$8,955.20	\$0.00	\$0.00
D	8240-FIN-E01-2700-3511-1	Conservación y mantenimiento menor de inmuebles G. Corriente	\$0.00	\$0.00	\$8,584.00	\$8,584.00	\$0.00	\$0.00
D	8240-FIN-E01-2700-3611-1	Difusión por radio, televisión y otros medios de mensajes sobre programas y actividades gubernamentales G. Corriente	\$0.00	\$0.00	\$351,886.00	\$175,943.00	\$175,943.00	\$0.00
D	8240-FIN-E01-2700-3721-1	Pasajes terrestres G. Corriente	\$0.00	\$0.00	\$2,152.96	\$2,152.96	\$0.00	\$0.00
D	8240-FIN-E01-2700-3751-1	Viáticos en el país G. Corriente	\$0.00	\$0.00	\$24,070.54	\$24,070.54	\$0.00	\$0.00
D	8240-FIN-E01-2700-5121-2	Muebles, excepto de oficina y estantería G. Capital	\$0.00	\$0.00	\$17,632.00	\$17,632.00	\$0.00	\$0.00
D	8240-FIN-E01-2800-1711-1	Estímulos G. Corriente	\$0.00	\$0.00	\$79,311.96	\$79,311.96	\$0.00	\$0.00
D	8240-FIN-E01-2800-3181-1	Servicios postales y telegráficos G. Corriente	\$0.00	\$0.00	\$9,948.37	\$9,948.37	\$0.00	\$0.00
D	8240-FIN-E01-2800-3361-1	Servicios de apoyo administrativo, fotocopiado e impresión G. Corriente	\$0.00	\$0.00	\$225,910.00	\$225,910.00	\$0.00	\$0.00
D	8240-FIN-E01-2800-3711-1	Pasajes aéreos G. Corriente	\$0.00	\$0.00	\$4,910.00	\$4,910.00	\$0.00	\$0.00
D	8240-FIN-E01-2800-3751-1	Viáticos en el país G. Corriente	\$0.00	\$0.00	\$4,692.58	\$4,692.58	\$0.00	\$0.00
D	8240-FIN-E01-3000-1221-1	Sueldos base al personal eventual G. Corriente	\$0.00	\$0.00	\$3,575,354.27	\$3,575,354.27	\$0.00	\$0.00
D	8240-FIN-E01-3000-2111-1	Materiales, útiles y equipos menores de oficina G. Corriente	\$0.00	\$0.00	\$7,925.40	\$7,925.40	\$0.00	\$0.00
D	8240-FIN-E01-3000-2161-1	Material de limpieza G. Corriente	\$0.00	\$0.00	\$6,482.20	\$6,482.20	\$0.00	\$0.00
D	8240-FIN-E01-3000-2211-1	Productos alimenticios para personas G. Corriente	\$0.00	\$0.00	\$27,847.34	\$27,847.34	\$0.00	\$0.00
D	8240-FIN-E01-3000-2231-1	Utensilios para el servicio de alimentación G. Corriente	\$0.00	\$0.00	\$1,263.32	\$1,263.32	\$0.00	\$0.00
D	8240-FIN-E01-3000-2481-1	Materiales complementarios G. Corriente	\$0.00	\$0.00	\$51.00	\$51.00	\$0.00	\$0.00





# INSTITUTO ELECTORAL DE COAHUILA COAHUILA DE ZARAGOZA

Balanza de Comprobación del 01/ene./2017 al 31/mar./2017

Fecha y 17/abr./2017

01:41 p. m.

Usr: javier

Nat.	Cuenta	Nombre de la cuenta	SALDO ANTERIOR		MOVIMIENTOS		SALDO ACTUAL	
			DEUDOR	ACREEDOR	DEUDOR	ACREEDOR	DEUDOR	ACREEDOR
D	8240-FIN-E01-3000-2491-1	Otros materiales y artículos de construcción y reparación G. Corriente	\$0.00	\$0.00	\$207.00	\$207.00	\$0.00	\$0.00
D	8240-FIN-E01-3000-2611-1	Combustibles, lubricantes y aditivos G. Corriente	\$0.00	\$0.00	\$21,937.88	\$21,937.88	\$0.00	\$0.00
D	8240-FIN-E01-3000-2711-1	Vestuario y uniformes G. Corriente	\$0.00	\$0.00	\$840.00	\$840.00	\$0.00	\$0.00
D	8240-FIN-E01-3000-2921-1	Refacciones y accesorios menores de edificios G. Corriente	\$0.00	\$0.00	\$4,811.49	\$4,811.49	\$0.00	\$0.00
D	8240-FIN-E01-3000-3111-1	Energía eléctrica G. Corriente	\$0.00	\$0.00	\$3,158.00	\$3,158.00	\$0.00	\$0.00
D	8240-FIN-E01-3000-3131-1	Agua G. Corriente	\$0.00	\$0.00	\$1,871.31	\$1,871.31	\$0.00	\$0.00
D	8240-FIN-E01-3000-3141-1	Telefonía tradicional G. Corriente	\$0.00	\$0.00	\$946.01	\$946.01	\$0.00	\$0.00
D	8240-FIN-E01-3000-3151-1	Telefonía celular G. Corriente	\$0.00	\$0.00	\$16,730.68	\$16,730.68	\$0.00	\$0.00
D	8240-FIN-E01-3000-3221-1	Arrendamiento de edificios G. Corriente	\$0.00	\$0.00	\$560,435.96	\$560,435.96	\$0.00	\$0.00
D	8240-FIN-E01-3000-3231-1	Arrendamiento de mobiliario y equipo de administración, educacional y recreativo G. Corriente	\$0.00	\$0.00	\$162.40	\$162.40	\$0.00	\$0.00
D	8240-FIN-E01-3000-3511-1	Conservación y mantenimiento menor de inmuebles G. Corriente	\$0.00	\$0.00	\$1,223.00	\$1,223.00	\$0.00	\$0.00
D	8240-FIN-E01-3000-3581-1	Servicios de limpieza y manejo de desechos G. Corriente	\$0.00	\$0.00	\$330.00	\$330.00	\$0.00	\$0.00
D	8240-FIN-E01-3100-1221-1	Sueldos base al personal eventual G. Corriente	\$0.00	\$0.00	\$5,262,584.18	\$5,262,584.18	\$0.00	\$0.00
D	8240-FIN-E01-3100-2111-1	Materiales, útiles y equipos menores de oficina G. Corriente	\$0.00	\$0.00	\$11,110.74	\$11,110.74	\$0.00	\$0.00
D	8240-FIN-E01-3100-2121-1	Materiales y útiles de impresión y reproducción G. Corriente	\$0.00	\$0.00	\$489.00	\$489.00	\$0.00	\$0.00
D	8240-FIN-E01-3100-2151-1	Material impreso e información digital G. Corriente	\$0.00	\$0.00	\$44.00	\$44.00	\$0.00	\$0.00
D	8240-FIN-E01-3100-2161-1	Material de limpieza G. Corriente	\$0.00	\$0.00	\$15,199.57	\$15,199.57	\$0.00	\$0.00
D	8240-FIN-E01-3100-2211-1	Productos alimenticios para personas G. Corriente	\$0.00	\$0.00	\$53,674.74	\$53,674.74	\$0.00	\$0.00
D	8240-FIN-E01-3100-2231-1	Utensilios para el servicio de alimentación G. Corriente	\$0.00	\$0.00	\$163.10	\$163.10	\$0.00	\$0.00
D	8240-FIN-E01-3100-2491-1	Otros materiales y artículos de construcción y reparación G. Corriente	\$0.00	\$0.00	\$226.81	\$226.81	\$0.00	\$0.00
D	8240-FIN-E01-3100-2611-1	Combustibles, lubricantes y aditivos G. Corriente	\$0.00	\$0.00	\$51,875.57	\$51,875.57	\$0.00	\$0.00
D	8240-FIN-E01-3100-2711-1	Vestuario y uniformes G. Corriente	\$0.00	\$0.00	\$840.00	\$840.00	\$0.00	\$0.00
D	8240-FIN-E01-3100-2921-1	Refacciones y accesorios menores de edificios G. Corriente	\$0.00	\$0.00	\$11,627.59	\$11,627.59	\$0.00	\$0.00
D	8240-FIN-E01-3100-3111-1	Energía eléctrica G. Corriente	\$0.00	\$0.00	\$16,713.63	\$16,713.63	\$0.00	\$0.00
D	8240-FIN-E01-3100-3131-1	Agua G. Corriente	\$0.00	\$0.00	\$5,376.37	\$5,376.37	\$0.00	\$0.00
D	8240-FIN-E01-3100-3141-1	Telefonía tradicional G. Corriente	\$0.00	\$0.00	\$1,880.00	\$1,880.00	\$0.00	\$0.00
D	8240-FIN-E01-3100-3151-1	Telefonía celular G. Corriente	\$0.00	\$0.00	\$38,692.32	\$38,692.32	\$0.00	\$0.00
D	8240-FIN-E01-3100-3181-1	Servicios postales y telegráficos G. Corriente	\$0.00	\$0.00	\$2,358.91	\$2,358.91	\$0.00	\$0.00
D	8240-FIN-E01-3100-3221-1	Arrendamiento de edificios G. Corriente	\$0.00	\$0.00	\$1,080,839.58	\$1,080,839.58	\$0.00	\$0.00
D	8240-FIN-E01-3100-3231-1	Arrendamiento de mobiliario y equipo de administración, educacional y recreativo G. Corriente	\$0.00	\$0.00	\$1,106.76	\$1,106.76	\$0.00	\$0.00
D	8240-FIN-E01-3100-3511-1	Conservación y mantenimiento menor de inmuebles G. Corriente	\$0.00	\$0.00	\$822.40	\$822.40	\$0.00	\$0.00
D	8240-FIN-E01-3100-3751-1	Viáticos en el país G. Corriente	\$0.00	\$0.00	\$1,471.01	\$1,471.01	\$0.00	\$0.00
D	8240-FIN-E01-3100-3821-1	Gastos de orden social y cultural G. Corriente	\$0.00	\$0.00	\$260.00	\$260.00	\$0.00	\$0.00
D	8240-FIN-E01-4010-4471-1	Ayudas sociales a entidades de interés público G. Corriente	\$0.00	\$0.00	\$15,927,140.53	\$15,927,140.53	\$0.00	\$0.00
D	8240-FIN-E01-4020-4471-1	Ayudas sociales a entidades de interés público G. Corriente	\$0.00	\$0.00	\$22,740,843.38	\$22,740,843.38	\$0.00	\$0.00
D	8240-FIN-E01-4030-4471-1	Ayudas sociales a entidades de interés público G. Corriente	\$0.00	\$0.00	\$1,539,398.29	\$1,539,398.29	\$0.00	\$0.00
D	8240-FIN-E01-4050-4471-1	Ayudas sociales a entidades de interés público G. Corriente	\$0.00	\$0.00	\$5,820,782.60	\$5,820,782.60	\$0.00	\$0.00
D	8240-FIN-E01-4060-4471-1	Ayudas sociales a entidades de interés público G. Corriente	\$0.00	\$0.00	\$6,434,445.24	\$6,434,445.24	\$0.00	\$0.00
D	8240-FIN-E01-4080-4471-1	Ayudas sociales a entidades de interés público G. Corriente	\$0.00	\$0.00	\$5,430,357.05	\$5,430,357.05	\$0.00	\$0.00
D	8240-FIN-E01-4090-4471-1	Ayudas sociales a entidades de interés público G. Corriente	\$0.00	\$0.00	\$5,311,778.45	\$5,311,778.45	\$0.00	\$0.00
D	8240-FIN-E01-4100-4471-1	Ayudas sociales a entidades de interés público G. Corriente	\$0.00	\$0.00	\$6,068,177.32	\$6,068,177.32	\$0.00	\$0.00
D	8240-FIN-E01-4110-4471-1	Ayudas sociales a entidades de interés público G. Corriente	\$0.00	\$0.00	\$1,539,398.29	\$1,539,398.29	\$0.00	\$0.00
D	8240-FIN-E01-4120-4471-1	Ayudas sociales a entidades de interés público G. Corriente	\$0.00	\$0.00	\$1,539,398.29	\$1,539,398.29	\$0.00	\$0.00
D	8240-FIN-E01-4130-4471-1	Ayudas sociales a entidades de interés público G. Corriente	\$0.00	\$0.00	\$1,539,398.29	\$1,539,398.29	\$0.00	\$0.00





Usr: javier

Rep: rptBalanzaComprobacion

# INSTITUTO ELECTORAL DE COAHUILA COAHUILA DE ZARAGOZA

**Balanza de Comprobación del 01/ene./2017 al 31/mar./2017**

Fecha y 17/abr./2017

**Cuentas de Mayor con saldo y/o movimientos. (De la cuenta: 1000 a la 9000)**

Nat.	Cuenta	Nombre de la cuenta	SALDO ANTERIOR		MOVIMIENTOS		SALDO ACTUAL	
			DEUDOR	ACREEDOR	DEUDOR	ACREEDOR	DEUDOR	ACREEDOR
							01:41 p. m.	
D	8240-FIN-E01-4140-4471-1	Ayudas sociales a entidades de interés público G. Corriente	\$0.00	\$0.00	\$1,539,398.29	\$1,539,398.29	\$0.00	\$0.00
D	8240-FIN-E01-4150-4471-1	Ayudas sociales a entidades de interés público G. Corriente	\$0.00	\$0.00	\$1,539,398.29	\$1,539,398.29	\$0.00	\$0.00
D	8240-FIN-E02-2300-1131-1	Sueldos base al personal permanente G. Corriente	\$0.00	\$0.00	\$143,237.06	\$143,237.06	\$0.00	\$0.00
D	8240-FIN-E02-2300-1341-1	Compensaciones G. Corriente	\$0.00	\$0.00	\$179,961.70	\$179,961.70	\$0.00	\$0.00
D	8240-FIN-E02-2300-1411-1	Aportaciones de seguridad social G. Corriente	\$0.00	\$0.00	\$10,881.49	\$10,881.49	\$0.00	\$0.00
D	8240-FIN-E02-2300-1421-1	Aportaciones a fondos de vivienda G. Corriente	\$0.00	\$0.00	\$5,183.94	\$5,183.94	\$0.00	\$0.00
D	8240-FIN-E02-2300-1431-1	Aportaciones al sistema para el retiro G. Corriente	\$0.00	\$0.00	\$6,505.85	\$6,505.85	\$0.00	\$0.00
D	8240-FIN-E02-2300-2111-1	Materiales, útiles y equipos menores de oficina G. Corriente	\$0.00	\$0.00	\$1,804.96	\$1,804.96	\$0.00	\$0.00
D	8240-FIN-E02-2300-2161-1	Material de limpieza G. Corriente	\$0.00	\$0.00	\$1,351.06	\$1,351.06	\$0.00	\$0.00
D	8240-FIN-E02-2300-2461-1	Material eléctrico y electrónico G. Corriente	\$0.00	\$0.00	\$1,789.37	\$1,789.37	\$0.00	\$0.00
D	8240-FIN-E02-2300-3261-1	Arrendamiento de maquinaria, otros equipos y herramientas G. Corriente	\$0.00	\$0.00	\$3,086.00	\$3,086.00	\$0.00	\$0.00
D	8240-FIN-E02-2300-3361-1	Servicios de apoyo administrativo, fotocopiado e impresión G. Corriente	\$0.00	\$0.00	\$435.00	\$435.00	\$0.00	\$0.00
D	8240-FIN-E02-2300-3831-1	Congresos y convenciones G. Corriente	\$0.00	\$0.00	\$450,866.50	\$450,866.50	\$0.00	\$0.00
D	8240-FIN-E02-2600-1131-1	Sueldos base al personal permanente G. Corriente	\$0.00	\$0.00	\$142,373.36	\$142,373.36	\$0.00	\$0.00
D	8240-FIN-E02-2600-1341-1	Compensaciones G. Corriente	\$0.00	\$0.00	\$164,234.68	\$164,234.68	\$0.00	\$0.00
D	8240-FIN-E02-2600-1411-1	Aportaciones de seguridad social G. Corriente	\$0.00	\$0.00	\$4,668.41	\$4,668.41	\$0.00	\$0.00
D	8240-FIN-E02-2600-1421-1	Aportaciones a fondos de vivienda G. Corriente	\$0.00	\$0.00	\$4,174.82	\$4,174.82	\$0.00	\$0.00
D	8240-FIN-E02-2600-1431-1	Aportaciones al sistema para el retiro G. Corriente	\$0.00	\$0.00	\$5,239.40	\$5,239.40	\$0.00	\$0.00
D	8240-FIN-E02-2600-2161-1	Material de limpieza G. Corriente	\$0.00	\$0.00	\$1,351.06	\$1,351.06	\$0.00	\$0.00
D	8240-FIN-E02-2600-2211-1	Productos alimenticios para personas G. Corriente	\$0.00	\$0.00	\$543.83	\$543.83	\$0.00	\$0.00
D	8240-FIN-E02-2600-2461-1	Material eléctrico y electrónico G. Corriente	\$0.00	\$0.00	\$1,692.00	\$1,692.00	\$0.00	\$0.00
D	8240-FIN-E02-2600-3261-1	Arrendamiento de maquinaria, otros equipos y herramientas G. Corriente	\$0.00	\$0.00	\$1,974.00	\$1,974.00	\$0.00	\$0.00
D	8240-FIN-E02-2600-3331-1	Servicios de consultoría administrativa, procesos, técnica y en tecnologías de la información G. Corriente	\$0.00	\$0.00	\$51,330.00	\$0.00	\$51,330.00	\$0.00
D	8240-FIN-E02-2600-3751-1	Viáticos en el país G. Corriente	\$0.00	\$0.00	\$1,172.96	\$1,172.96	\$0.00	\$0.00
D	8240-FIN-E03-2700-1131-1	Sueldos base al personal permanente G. Corriente	\$0.00	\$0.00	\$249,137.05	\$249,137.05	\$0.00	\$0.00
D	8240-FIN-E03-2700-1341-1	Compensaciones G. Corriente	\$0.00	\$0.00	\$282,934.86	\$282,934.86	\$0.00	\$0.00
D	8240-FIN-E03-2700-1411-1	Aportaciones de seguridad social G. Corriente	\$0.00	\$0.00	\$17,510.20	\$17,510.20	\$0.00	\$0.00
D	8240-FIN-E03-2700-1421-1	Aportaciones a fondos de vivienda G. Corriente	\$0.00	\$0.00	\$8,019.59	\$8,019.59	\$0.00	\$0.00
D	8240-FIN-E03-2700-1431-1	Aportaciones al sistema para el retiro G. Corriente	\$0.00	\$0.00	\$10,064.58	\$10,064.58	\$0.00	\$0.00
D	8240-FIN-E03-2700-2111-1	Materiales, útiles y equipos menores de oficina G. Corriente	\$0.00	\$0.00	\$37,085.20	\$37,085.20	\$0.00	\$0.00
D	8240-FIN-E03-2700-2121-1	Materiales y útiles de impresión y reproducción G. Corriente	\$0.00	\$0.00	\$19,140.00	\$19,140.00	\$0.00	\$0.00
D	8240-FIN-E03-2700-2151-1	Material impreso e información digital G. Corriente	\$0.00	\$0.00	\$2,569.40	\$2,569.40	\$0.00	\$0.00
D	8240-FIN-E03-2700-2161-1	Material de limpieza G. Corriente	\$0.00	\$0.00	\$1,351.04	\$1,351.04	\$0.00	\$0.00
D	8240-FIN-E03-2700-2211-1	Productos alimenticios para personas G. Corriente	\$0.00	\$0.00	\$31,864.29	\$31,864.29	\$0.00	\$0.00
D	8240-FIN-E03-2700-2461-1	Material eléctrico y electrónico G. Corriente	\$0.00	\$0.00	\$2,639.37	\$2,639.37	\$0.00	\$0.00
D	8240-FIN-E03-2700-3261-1	Arrendamiento de maquinaria, otros equipos y herramientas G. Corriente	\$0.00	\$0.00	\$3,080.00	\$3,080.00	\$0.00	\$0.00
D	8240-FIN-E03-4010-4471-1	Ayudas sociales a entidades de interés público G. Corriente	\$0.00	\$0.00	\$20,530,545.94	\$5,132,636.49	\$15,397,909.45	\$0.00
D	8240-FIN-E03-4020-4471-1	Ayudas sociales a entidades de interés público G. Corriente	\$0.00	\$0.00	\$29,338,031.18	\$7,334,507.79	\$22,003,523.39	\$0.00
D	8240-FIN-E03-4030-4471-1	Ayudas sociales a entidades de interés público G. Corriente	\$0.00	\$0.00	\$1,990,856.44	\$497,714.13	\$1,493,142.31	\$0.00
D	8240-FIN-E03-4050-4471-1	Ayudas sociales a entidades de interés público G. Corriente	\$0.00	\$0.00	\$7,466,929.89	\$1,866,732.48	\$5,600,197.41	\$0.00
D	8240-FIN-E03-4060-4471-1	Ayudas sociales a entidades de interés público G. Corriente	\$0.00	\$0.00	\$8,260,158.59	\$2,065,039.65	\$6,195,118.94	\$0.00
D	8240-FIN-E03-4080-4471-1	Ayudas sociales a entidades de interés público G. Corriente	\$0.00	\$0.00	\$6,962,260.50	\$1,740,565.11	\$5,221,695.39	\$0.00
D	8240-FIN-E03-4090-4471-1	Ayudas sociales a entidades de interés público G. Corriente	\$0.00	\$0.00	\$6,808,984.20	\$1,702,246.05	\$5,106,738.15	\$0.00





**INSTITUTO ELECTORAL DE COAHUILA  
COAHUILA DE ZARAGOZA**

**Balanza de Comprobación del 01/ene./2017 al 31/mar./2017**

Fecha y 17/abr./2017

01:41 p. m.

Usr: javier

Nat.	Cuenta	Nombre de la cuenta	SALDO ANTERIOR		MOVIMIENTOS		SALDO ACTUAL	
			DEUDOR	ACREEDOR	DEUDOR	ACREEDOR	DEUDOR	ACREEDOR
D	8240-FIN-E03-4100-4471-1	Ayudas sociales a entidades de interés público G. Corriente	\$0.00	\$0.00	\$7,786,715.68	\$1,946,678.91	\$5,840,036.77	\$0.00
D	8240-FIN-E03-4110-4471-1	Ayudas sociales a entidades de interés público G. Corriente	\$0.00	\$0.00	\$1,990,856.44	\$497,714.13	\$1,493,142.31	\$0.00
D	8240-FIN-E03-4120-4471-1	Ayudas sociales a entidades de interés público G. Corriente	\$0.00	\$0.00	\$1,990,856.44	\$497,714.13	\$1,493,142.31	\$0.00
D	8240-FIN-E03-4130-4471-1	Ayudas sociales a entidades de interés público G. Corriente	\$0.00	\$0.00	\$1,990,856.44	\$497,714.13	\$1,493,142.31	\$0.00
D	8240-FIN-E03-4140-4471-1	Ayudas sociales a entidades de interés público G. Corriente	\$0.00	\$0.00	\$1,990,856.44	\$497,714.13	\$1,493,142.31	\$0.00
D	8240-FIN-E03-4150-4471-1	Ayudas sociales a entidades de interés público G. Corriente	\$0.00	\$0.00	\$1,990,856.44	\$497,714.13	\$1,493,142.31	\$0.00
D	8240-FIN-E04-1000-1131-1	Sueldos base al personal permanente G. Corriente	\$0.00	\$0.00	\$1,182,455.52	\$1,182,455.52	\$0.00	\$0.00
D	8240-FIN-E04-1000-1341-1	Compensaciones G. Corriente	\$0.00	\$0.00	\$1,708,425.06	\$1,708,425.06	\$0.00	\$0.00
D	8240-FIN-E04-1000-1411-1	Aportaciones de seguridad social G. Corriente	\$0.00	\$0.00	\$72,271.38	\$72,271.38	\$0.00	\$0.00
D	8240-FIN-E04-1000-1421-1	Aportaciones a fondos de vivienda G. Corriente	\$0.00	\$0.00	\$37,047.42	\$37,047.42	\$0.00	\$0.00
D	8240-FIN-E04-1000-1431-1	Aportaciones al sistema para el retiro G. Corriente	\$0.00	\$0.00	\$46,494.54	\$46,494.54	\$0.00	\$0.00
D	8240-FIN-E04-1000-1441-1	Aportaciones para seguros G. Corriente	\$0.00	\$0.00	\$238,652.28	\$238,652.28	\$0.00	\$0.00
D	8240-FIN-E04-1000-2111-1	Materiales, útiles y equipos menores de oficina G. Corriente	\$0.00	\$0.00	\$1,991.04	\$1,991.04	\$0.00	\$0.00
D	8240-FIN-E04-1000-2151-1	Material impreso e información digital G. Corriente	\$0.00	\$0.00	\$87,000.00	\$87,000.00	\$0.00	\$0.00
D	8240-FIN-E04-1000-2161-1	Material de limpieza G. Corriente	\$0.00	\$0.00	\$7,238.06	\$7,238.06	\$0.00	\$0.00
D	8240-FIN-E04-1000-2211-1	Productos alimenticios para personas G. Corriente	\$0.00	\$0.00	\$99,525.47	\$99,525.47	\$0.00	\$0.00
D	8240-FIN-E04-1000-2461-1	Material eléctrico y electrónico G. Corriente	\$0.00	\$0.00	\$15,564.56	\$15,564.56	\$0.00	\$0.00
D	8240-FIN-E04-1000-2921-1	Refacciones y accesorios menores de edificios G. Corriente	\$0.00	\$0.00	\$7,275.03	\$7,275.03	\$0.00	\$0.00
D	8240-FIN-E04-1000-2941-1	Refacciones y accesorios menores de equipo de cómputo y tecnologías de la información G. Corriente	\$0.00	\$0.00	\$4,729.64	\$4,729.64	\$0.00	\$0.00
D	8240-FIN-E04-1000-3151-1	Telefonía celular G. Corriente	\$0.00	\$0.00	\$24,619.00	\$24,619.00	\$0.00	\$0.00
D	8240-FIN-E04-1000-3181-1	Servicios postales y telegráficos G. Corriente	\$0.00	\$0.00	\$3,216.80	\$3,216.80	\$0.00	\$0.00
D	8240-FIN-E04-1000-3261-1	Arrendamiento de maquinaria, otros equipos y herramientas G. Corriente	\$0.00	\$0.00	\$18,045.29	\$18,045.29	\$0.00	\$0.00
D	8240-FIN-E04-1000-3521-1	Instalación, reparación y mantenimiento de mobiliario y equipo de administración, educacional y recreativo G. Corriente	\$0.00	\$0.00	\$928.00	\$928.00	\$0.00	\$0.00
D	8240-FIN-E04-1000-3551-1	Reparación y mantenimiento de equipo de transporte G. Corriente	\$0.00	\$0.00	\$6,632.10	\$6,632.10	\$0.00	\$0.00
D	8240-FIN-E04-1000-3711-1	Pasajes aéreos G. Corriente	\$0.00	\$0.00	\$74,613.99	\$74,613.99	\$0.00	\$0.00
D	8240-FIN-E04-1000-3751-1	Viáticos en el país G. Corriente	\$0.00	\$0.00	\$62,045.75	\$62,045.75	\$0.00	\$0.00
D	8240-FIN-E04-1000-3851-1	Gastos de representación G. Corriente	\$0.00	\$0.00	\$660.01	\$660.01	\$0.00	\$0.00
D	8240-FIN-E04-1100-1131-1	Sueldos base al personal permanente G. Corriente	\$0.00	\$0.00	\$448,481.95	\$448,481.95	\$0.00	\$0.00
D	8240-FIN-E04-1100-1341-1	Compensaciones G. Corriente	\$0.00	\$0.00	\$521,696.94	\$521,696.94	\$0.00	\$0.00
D	8240-FIN-E04-1100-1411-1	Aportaciones de seguridad social G. Corriente	\$0.00	\$0.00	\$30,998.44	\$30,998.44	\$0.00	\$0.00
D	8240-FIN-E04-1100-1421-1	Aportaciones a fondos de vivienda G. Corriente	\$0.00	\$0.00	\$15,195.15	\$15,195.15	\$0.00	\$0.00
D	8240-FIN-E04-1100-1431-1	Aportaciones al sistema para el retiro G. Corriente	\$0.00	\$0.00	\$19,069.92	\$19,069.92	\$0.00	\$0.00
D	8240-FIN-E04-1100-1441-1	Aportaciones para seguros G. Corriente	\$0.00	\$0.00	\$39,775.38	\$39,775.38	\$0.00	\$0.00
D	8240-FIN-E04-1100-2111-1	Materiales, útiles y equipos menores de oficina G. Corriente	\$0.00	\$0.00	\$9,349.57	\$9,349.57	\$0.00	\$0.00
D	8240-FIN-E04-1100-2121-1	Materiales y útiles de impresión y reproducción G. Corriente	\$0.00	\$0.00	\$26,304.16	\$26,304.16	\$0.00	\$0.00
D	8240-FIN-E04-1100-2151-1	Material impreso e información digital G. Corriente	\$0.00	\$0.00	\$2,090.00	\$2,090.00	\$0.00	\$0.00
D	8240-FIN-E04-1100-2161-1	Material de limpieza G. Corriente	\$0.00	\$0.00	\$1,351.06	\$1,351.06	\$0.00	\$0.00
D	8240-FIN-E04-1100-2211-1	Productos alimenticios para personas G. Corriente	\$0.00	\$0.00	\$60,839.96	\$60,839.96	\$0.00	\$0.00
D	8240-FIN-E04-1100-2461-1	Material eléctrico y electrónico G. Corriente	\$0.00	\$0.00	\$5,214.00	\$5,214.00	\$0.00	\$0.00
D	8240-FIN-E04-1100-2921-1	Refacciones y accesorios menores de edificios G. Corriente	\$0.00	\$0.00	\$338.08	\$338.08	\$0.00	\$0.00
D	8240-FIN-E04-1100-3181-1	Servicios postales y telegráficos G. Corriente	\$0.00	\$0.00	\$3,216.80	\$3,216.80	\$0.00	\$0.00
D	8240-FIN-E04-1100-3261-1	Arrendamiento de maquinaria, otros equipos y herramientas G. Corriente	\$0.00	\$0.00	\$6,012.31	\$6,012.31	\$0.00	\$0.00
D	8240-FIN-E04-1100-3271-1	Arrendamiento de activos intangibles G. Corriente	\$0.00	\$0.00	\$11,391.34	\$11,391.34	\$0.00	\$0.00
D	8240-FIN-E04-1100-3341-1	Servicios de capacitación G. Corriente	\$0.00	\$0.00	\$1,800.00	\$1,800.00	\$0.00	\$0.00





# INSTITUTO ELECTORAL DE COAHUILA COAHUILA DE ZARAGOZA

Usr: javier

**Balanza de Comprobación del 01/ene./2017 al 31/mar./2017**

Fecha y 17/abr./2017

Rep: rptBalanzaComprobacion

**Cuentas de Mayor con saldo y/o movimientos. (De la cuenta: 1000 a la 9000)**

Nat.	Cuenta	Nombre de la cuenta	SALDO ANTERIOR		MOVIMIENTOS		SALDO ACTUAL	
			DEUDOR	ACREEDOR	DEUDOR	ACREEDOR	DEUDOR	ACREEDOR
D	8240-FIN-E04-1100-3361-1	Servicios de apoyo administrativo, fotocopiado e impresión G. Corriente	\$0.00	\$0.00	\$11,232.28	\$11,232.28	\$0.00	\$0.00
D	8240-FIN-E04-1100-3551-1	Reparación y mantenimiento de equipo de transporte G. Corriente	\$0.00	\$0.00	\$2,080.01	\$2,080.01	\$0.00	\$0.00
D	8240-FIN-E04-1100-3751-1	Viáticos en el país G. Corriente	\$0.00	\$0.00	\$50,613.52	\$50,613.52	\$0.00	\$0.00
D	8240-FIN-E04-1100-3811-1	Gastos de ceremonial G. Corriente	\$0.00	\$0.00	\$1,740.00	\$1,740.00	\$0.00	\$0.00
D	8240-FIN-E04-1100-3821-1	Gastos de orden social y cultural G. Corriente	\$0.00	\$0.00	\$3,828.00	\$3,828.00	\$0.00	\$0.00
D	8240-FIN-E04-1100-3851-1	Gastos de representación G. Corriente	\$0.00	\$0.00	\$1,646.00	\$1,646.00	\$0.00	\$0.00
D	8240-FIN-E04-1100-5111-2	Muebles de oficina y estantería G. Capital	\$0.00	\$0.00	\$14,000.04	\$14,000.04	\$0.00	\$0.00
D	8240-FIN-E04-1200-1131-1	Sueldos base al personal permanente G. Corriente	\$0.00	\$0.00	\$356,863.27	\$356,863.27	\$0.00	\$0.00
D	8240-FIN-E04-1200-1341-1	Compensaciones G. Corriente	\$0.00	\$0.00	\$396,048.69	\$396,048.69	\$0.00	\$0.00
D	8240-FIN-E04-1200-1411-1	Aportaciones de seguridad social G. Corriente	\$0.00	\$0.00	\$22,142.46	\$22,142.46	\$0.00	\$0.00
D	8240-FIN-E04-1200-1421-1	Aportaciones a fondos de vivienda G. Corriente	\$0.00	\$0.00	\$13,919.40	\$13,919.40	\$0.00	\$0.00
D	8240-FIN-E04-1200-1431-1	Aportaciones al sistema para el retiro G. Corriente	\$0.00	\$0.00	\$13,296.93	\$13,296.93	\$0.00	\$0.00
D	8240-FIN-E04-1200-1441-1	Aportaciones para seguros G. Corriente	\$0.00	\$0.00	\$26,945.49	\$26,945.49	\$0.00	\$0.00
D	8240-FIN-E04-1200-2111-1	Materiales, útiles y equipos menores de oficina G. Corriente	\$0.00	\$0.00	\$10,579.96	\$10,579.96	\$0.00	\$0.00
D	8240-FIN-E04-1200-2121-1	Materiales y útiles de impresión y reproducción G. Corriente	\$0.00	\$0.00	\$3,282.80	\$3,282.80	\$0.00	\$0.00
D	8240-FIN-E04-1200-2151-1	Material impreso e información digital G. Corriente	\$0.00	\$0.00	\$974.40	\$974.40	\$0.00	\$0.00
D	8240-FIN-E04-1200-2161-1	Material de limpieza G. Corriente	\$0.00	\$0.00	\$1,351.06	\$1,351.06	\$0.00	\$0.00
D	8240-FIN-E04-1200-2211-1	Productos alimenticios para personas G. Corriente	\$0.00	\$0.00	\$40,303.84	\$40,303.84	\$0.00	\$0.00
D	8240-FIN-E04-1200-2461-1	Material eléctrico y electrónico G. Corriente	\$0.00	\$0.00	\$3,756.00	\$3,756.00	\$0.00	\$0.00
D	8240-FIN-E04-1200-3151-1	Telefonía celular G. Corriente	\$0.00	\$0.00	\$849.00	\$849.00	\$0.00	\$0.00
D	8240-FIN-E04-1200-3261-1	Arrendamiento de maquinaria, otros equipos y herramientas G. Corriente	\$0.00	\$0.00	\$19,176.44	\$19,176.44	\$0.00	\$0.00
D	8240-FIN-E04-1200-3311-1	Servicios legales, de contabilidad, auditoría y relacionados G. Corriente	\$0.00	\$0.00	\$415,035.60	\$415,035.60	\$0.00	\$0.00
D	8240-FIN-E04-1200-3361-1	Servicios de apoyo administrativo, fotocopiado e impresión G. Corriente	\$0.00	\$0.00	\$5,881.20	\$5,881.20	\$0.00	\$0.00
D	8240-FIN-E04-1200-3751-1	Viáticos en el país G. Corriente	\$0.00	\$0.00	\$18,442.89	\$18,442.89	\$0.00	\$0.00
D	8240-FIN-E04-1200-3821-1	Gastos de orden social y cultural G. Corriente	\$0.00	\$0.00	\$3,248.00	\$3,248.00	\$0.00	\$0.00
D	8240-FIN-E04-1200-3851-1	Gastos de representación G. Corriente	\$0.00	\$0.00	\$1,350.00	\$1,350.00	\$0.00	\$0.00
D	8240-FIN-E04-1200-5151-2	Equipo de cómputo y de tecnología de la información G. Capital	\$0.00	\$0.00	\$5,990.24	\$5,990.24	\$0.00	\$0.00
D	8240-FIN-E04-1300-3551-1	Reparación y mantenimiento de equipo de transporte G. Corriente	\$0.00	\$0.00	\$5,796.00	\$5,796.00	\$0.00	\$0.00
D	8240-FIN-E04-1400-1131-1	Sueldos base al personal permanente G. Corriente	\$0.00	\$0.00	\$120,596.65	\$120,596.65	\$0.00	\$0.00
D	8240-FIN-E04-1400-1341-1	Compensaciones G. Corriente	\$0.00	\$0.00	\$92,513.70	\$92,513.70	\$0.00	\$0.00
D	8240-FIN-E04-1400-1411-1	Aportaciones de seguridad social G. Corriente	\$0.00	\$0.00	\$8,807.69	\$8,807.69	\$0.00	\$0.00
D	8240-FIN-E04-1400-1421-1	Aportaciones a fondos de vivienda G. Corriente	\$0.00	\$0.00	\$8,329.54	\$8,329.54	\$0.00	\$0.00
D	8240-FIN-E04-1400-1431-1	Aportaciones al sistema para el retiro G. Corriente	\$0.00	\$0.00	\$4,910.64	\$4,910.64	\$0.00	\$0.00
D	8240-FIN-E04-1400-2111-1	Materiales, útiles y equipos menores de oficina G. Corriente	\$0.00	\$0.00	\$3,747.40	\$3,747.40	\$0.00	\$0.00
D	8240-FIN-E04-1400-2151-1	Material impreso e información digital G. Corriente	\$0.00	\$0.00	\$40.98	\$40.98	\$0.00	\$0.00
D	8240-FIN-E04-1400-2161-1	Material de limpieza G. Corriente	\$0.00	\$0.00	\$1,351.06	\$1,351.06	\$0.00	\$0.00
D	8240-FIN-E04-1400-2211-1	Productos alimenticios para personas G. Corriente	\$0.00	\$0.00	\$1,898.50	\$1,898.50	\$0.00	\$0.00
D	8240-FIN-E04-1400-2461-1	Material eléctrico y electrónico G. Corriente	\$0.00	\$0.00	\$1,398.00	\$1,398.00	\$0.00	\$0.00
D	8240-FIN-E04-1400-3261-1	Arrendamiento de maquinaria, otros equipos y herramientas G. Corriente	\$0.00	\$0.00	\$3,226.37	\$3,226.37	\$0.00	\$0.00
D	8240-FIN-E04-1500-1131-1	Sueldos base al personal permanente G. Corriente	\$0.00	\$0.00	\$131,752.01	\$131,752.01	\$0.00	\$0.00
D	8240-FIN-E04-1500-1341-1	Compensaciones G. Corriente	\$0.00	\$0.00	\$104,327.28	\$104,327.28	\$0.00	\$0.00
D	8240-FIN-E04-1500-1411-1	Aportaciones de seguridad social G. Corriente	\$0.00	\$0.00	\$9,622.24	\$9,622.24	\$0.00	\$0.00
D	8240-FIN-E04-1500-1421-1	Aportaciones a fondos de vivienda G. Corriente	\$0.00	\$0.00	\$4,433.11	\$4,433.11	\$0.00	\$0.00





# INSTITUTO ELECTORAL DE COAHUILA COAHUILA DE ZARAGOZA

Balanza de Comprobación del 01/ene./2017 al 31/mar./2017

Fecha y 17/abr./2017

Usr: javier

01:41 p. m.

Nat.	Cuenta	Nombre de la cuenta	SALDO ANTERIOR		MOVIMIENTOS		SALDO ACTUAL	
			DEUDOR	ACREEDOR	DEUDOR	ACREEDOR	DEUDOR	ACREEDOR
D	8240-FIN-E04-1500-1431-1	Aportaciones al sistema para el retiro G. Corriente	\$0.00	\$0.00	\$5,563.52	\$5,563.52	\$0.00	\$0.00
D	8240-FIN-E04-1500-2111-1	Materiales, útiles y equipos menores de oficina G. Corriente	\$0.00	\$0.00	\$1,780.00	\$1,780.00	\$0.00	\$0.00
D	8240-FIN-E04-1500-2151-1	Material impreso e información digital G. Corriente	\$0.00	\$0.00	\$14,184.42	\$14,184.42	\$0.00	\$0.00
D	8240-FIN-E04-1500-2161-1	Material de limpieza G. Corriente	\$0.00	\$0.00	\$1,351.06	\$1,351.06	\$0.00	\$0.00
D	8240-FIN-E04-1500-2211-1	Productos alimenticios para personas G. Corriente	\$0.00	\$0.00	\$660.00	\$660.00	\$0.00	\$0.00
D	8240-FIN-E04-1500-2461-1	Material eléctrico y electrónico G. Corriente	\$0.00	\$0.00	\$1,242.00	\$1,242.00	\$0.00	\$0.00
D	8240-FIN-E04-1500-2921-1	Refacciones y accesorios menores de edificios G. Corriente	\$0.00	\$0.00	\$174.00	\$174.00	\$0.00	\$0.00
D	8240-FIN-E04-1500-2941-1	Refacciones y accesorios menores de equipo de cómputo y tecnologías de la información G. Corriente	\$0.00	\$0.00	\$420.00	\$420.00	\$0.00	\$0.00
D	8240-FIN-E04-1500-3261-1	Arrendamiento de maquinaria, otros equipos y herramientas G. Corriente	\$0.00	\$0.00	\$3,044.37	\$3,044.37	\$0.00	\$0.00
D	8240-FIN-E04-1500-3341-1	Servicios de capacitación G. Corriente	\$0.00	\$0.00	\$7,600.00	\$7,600.00	\$0.00	\$0.00
D	8240-FIN-E04-1500-3611-1	Difusión por radio, televisión y otros medios de mensajes sobre programas y actividades gubernamentales G. Corriente	\$0.00	\$0.00	\$46,996.61	\$46,996.61	\$0.00	\$0.00
D	8240-FIN-E04-1500-5151-2	Equipo de cómputo y de tecnología de la información G. Capital	\$0.00	\$0.00	\$4,489.00	\$4,489.00	\$0.00	\$0.00
D	8240-FIN-E04-1600-1131-1	Sueldos base al personal permanente G. Corriente	\$0.00	\$0.00	\$97,953.65	\$97,953.65	\$0.00	\$0.00
D	8240-FIN-E04-1600-1341-1	Compensaciones G. Corriente	\$0.00	\$0.00	\$75,246.72	\$75,246.72	\$0.00	\$0.00
D	8240-FIN-E04-1600-1411-1	Aportaciones de seguridad social G. Corriente	\$0.00	\$0.00	\$6,975.34	\$6,975.34	\$0.00	\$0.00
D	8240-FIN-E04-1600-1421-1	Aportaciones a fondos de vivienda G. Corriente	\$0.00	\$0.00	\$3,289.81	\$3,289.81	\$0.00	\$0.00
D	8240-FIN-E04-1600-1431-1	Aportaciones al sistema para el retiro G. Corriente	\$0.00	\$0.00	\$4,128.71	\$4,128.71	\$0.00	\$0.00
D	8240-FIN-E04-1600-2161-1	Material de limpieza G. Corriente	\$0.00	\$0.00	\$1,351.06	\$1,351.06	\$0.00	\$0.00
D	8240-FIN-E04-1600-2211-1	Productos alimenticios para personas G. Corriente	\$0.00	\$0.00	\$141.00	\$141.00	\$0.00	\$0.00
D	8240-FIN-E04-1600-2461-1	Material eléctrico y electrónico G. Corriente	\$0.00	\$0.00	\$864.00	\$864.00	\$0.00	\$0.00
D	8240-FIN-E04-1600-3261-1	Arrendamiento de maquinaria, otros equipos y herramientas G. Corriente	\$0.00	\$0.00	\$2,603.37	\$2,603.37	\$0.00	\$0.00
D	8240-FIN-E04-1700-1131-1	Sueldos base al personal permanente G. Corriente	\$0.00	\$0.00	\$74,757.21	\$74,757.21	\$0.00	\$0.00
D	8240-FIN-E04-1700-1341-1	Compensaciones G. Corriente	\$0.00	\$0.00	\$57,453.42	\$57,453.42	\$0.00	\$0.00
D	8240-FIN-E04-1700-1411-1	Aportaciones de seguridad social G. Corriente	\$0.00	\$0.00	\$4,462.04	\$4,462.04	\$0.00	\$0.00
D	8240-FIN-E04-1700-1421-1	Aportaciones a fondos de vivienda G. Corriente	\$0.00	\$0.00	\$2,226.22	\$2,226.22	\$0.00	\$0.00
D	8240-FIN-E04-1700-1431-1	Aportaciones al sistema para el retiro G. Corriente	\$0.00	\$0.00	\$2,793.91	\$2,793.91	\$0.00	\$0.00
D	8240-FIN-E04-1700-2111-1	Materiales, útiles y equipos menores de oficina G. Corriente	\$0.00	\$0.00	\$1,189.00	\$1,189.00	\$0.00	\$0.00
D	8240-FIN-E04-1700-2161-1	Material de limpieza G. Corriente	\$0.00	\$0.00	\$1,351.06	\$1,351.06	\$0.00	\$0.00
D	8240-FIN-E04-1700-2211-1	Productos alimenticios para personas G. Corriente	\$0.00	\$0.00	\$402.00	\$402.00	\$0.00	\$0.00
D	8240-FIN-E04-1700-2461-1	Material eléctrico y electrónico G. Corriente	\$0.00	\$0.00	\$1,176.00	\$1,176.00	\$0.00	\$0.00
D	8240-FIN-E04-1700-2941-1	Refacciones y accesorios menores de equipo de cómputo y tecnologías de la información G. Corriente	\$0.00	\$0.00	\$8,622.00	\$8,622.00	\$0.00	\$0.00
D	8240-FIN-E04-1700-3261-1	Arrendamiento de maquinaria, otros equipos y herramientas G. Corriente	\$0.00	\$0.00	\$2,967.37	\$2,967.37	\$0.00	\$0.00
D	8240-FIN-E04-1700-3271-1	Arrendamiento de activos intangibles G. Corriente	\$0.00	\$0.00	\$1,298.00	\$1,298.00	\$0.00	\$0.00
D	8240-FIN-E04-1700-3531-1	Instalación, reparación y mantenimiento de equipo de cómputo y tecnologías de la información G. Corriente	\$0.00	\$0.00	\$75,000.00	\$75,000.00	\$0.00	\$0.00
D	8240-FIN-E04-1800-1131-1	Sueldos base al personal permanente G. Corriente	\$0.00	\$0.00	\$99,707.12	\$99,707.12	\$0.00	\$0.00
D	8240-FIN-E04-1800-1341-1	Compensaciones G. Corriente	\$0.00	\$0.00	\$79,281.60	\$79,281.60	\$0.00	\$0.00
D	8240-FIN-E04-1800-1411-1	Aportaciones de seguridad social G. Corriente	\$0.00	\$0.00	\$7,085.67	\$7,085.67	\$0.00	\$0.00
D	8240-FIN-E04-1800-1421-1	Aportaciones a fondos de vivienda G. Corriente	\$0.00	\$0.00	\$3,355.65	\$3,355.65	\$0.00	\$0.00
D	8240-FIN-E04-1800-1431-1	Aportaciones al sistema para el retiro G. Corriente	\$0.00	\$0.00	\$4,211.32	\$4,211.32	\$0.00	\$0.00
D	8240-FIN-E04-1800-2111-1	Materiales, útiles y equipos menores de oficina G. Corriente	\$0.00	\$0.00	\$2,407.00	\$2,407.00	\$0.00	\$0.00
D	8240-FIN-E04-1800-2161-1	Material de limpieza G. Corriente	\$0.00	\$0.00	\$1,351.06	\$1,351.06	\$0.00	\$0.00
D	8240-FIN-E04-1800-2211-1	Productos alimenticios para personas G. Corriente	\$0.00	\$0.00	\$4,690.00	\$4,690.00	\$0.00	\$0.00





**INSTITUTO ELECTORAL DE COAHUILA  
COAHUILA DE ZARAGOZA**

**Balanza de Comprobación del 01/ene./2017 al 31/mar./2017**

Fecha y 17/abr./2017

Usu: javier

Rep: rptBalanzaComprobacion

**Cuentas de Mayor con saldo y/o movimientos. (De la cuenta: 1000 a la 9000)**

Nat.	Cuenta	Nombre de la cuenta	SALDO ANTERIOR		MOVIMIENTOS		SALDO ACTUAL	
			DEUDOR	ACREEDOR	DEUDOR	ACREEDOR	DEUDOR	ACREEDOR
D	8240-FIN-E04-1800-2461-1	Material eléctrico y electrónico G. Corriente	\$0.00	\$0.00	\$948.00	\$948.00	\$0.00	\$0.00
D	8240-FIN-E04-1800-3181-1	Servicios postales y telegráficos G. Corriente	\$0.00	\$0.00	\$1,738.00	\$1,738.00	\$0.00	\$0.00
D	8240-FIN-E04-1800-3261-1	Arrendamiento de maquinaria, otros equipos y herramientas G. Corriente	\$0.00	\$0.00	\$2,701.37	\$2,701.37	\$0.00	\$0.00
D	8240-FIN-E04-2100-1131-1	Sueldos base al personal permanente G. Corriente	\$0.00	\$0.00	\$849,176.29	\$849,176.29	\$0.00	\$0.00
D	8240-FIN-E04-2100-1321-1	Primas de vacaciones, dominical y gratificación de fin de año G. Corriente	\$0.00	\$0.00	\$5,922.93	\$5,922.93	\$0.00	\$0.00
D	8240-FIN-E04-2100-1341-1	Compensaciones G. Corriente	\$0.00	\$0.00	\$686,778.90	\$686,778.90	\$0.00	\$0.00
D	8240-FIN-E04-2100-1411-1	Aportaciones de seguridad social G. Corriente	\$0.00	\$0.00	\$62,489.93	\$62,489.93	\$0.00	\$0.00
D	8240-FIN-E04-2100-1421-1	Aportaciones a fondos de vivienda G. Corriente	\$0.00	\$0.00	\$48,645.88	\$48,645.88	\$0.00	\$0.00
D	8240-FIN-E04-2100-1431-1	Aportaciones al sistema para el retiro G. Corriente	\$0.00	\$0.00	\$33,890.78	\$33,890.78	\$0.00	\$0.00
D	8240-FIN-E04-2100-2111-1	Materiales, útiles y equipos menores de oficina G. Corriente	\$0.00	\$0.00	\$48,533.47	\$48,533.47	\$0.00	\$0.00
D	8240-FIN-E04-2100-2121-1	Materiales y útiles de impresión y reproducción G. Corriente	\$0.00	\$0.00	\$37,518.06	\$37,518.06	\$0.00	\$0.00
D	8240-FIN-E04-2100-2161-1	Material de limpieza G. Corriente	\$0.00	\$0.00	\$19,511.46	\$19,511.46	\$0.00	\$0.00
D	8240-FIN-E04-2100-2211-1	Productos alimenticios para personas G. Corriente	\$0.00	\$0.00	\$104,041.44	\$104,041.44	\$0.00	\$0.00
D	8240-FIN-E04-2100-2231-1	Utensilios para el servicio de alimentación G. Corriente	\$0.00	\$0.00	\$2,698.00	\$2,698.00	\$0.00	\$0.00
D	8240-FIN-E04-2100-2461-1	Material eléctrico y electrónico G. Corriente	\$0.00	\$0.00	\$7,947.12	\$7,947.12	\$0.00	\$0.00
D	8240-FIN-E04-2100-2481-1	Materiales complementarios G. Corriente	\$0.00	\$0.00	\$155.80	\$155.80	\$0.00	\$0.00
D	8240-FIN-E04-2100-2491-1	Otros materiales y artículos de construcción y reparación G. Corriente	\$0.00	\$0.00	\$3,798.00	\$3,798.00	\$0.00	\$0.00
D	8240-FIN-E04-2100-2531-1	Medicinas y productos farmacéuticos G. Corriente	\$0.00	\$0.00	\$809.80	\$809.80	\$0.00	\$0.00
D	8240-FIN-E04-2100-2611-1	Combustibles, lubricantes y aditivos G. Corriente	\$0.00	\$0.00	\$162,443.34	\$162,443.34	\$0.00	\$0.00
D	8240-FIN-E04-2100-2911-1	Herramientas menores G. Corriente	\$0.00	\$0.00	\$4,563.13	\$4,563.13	\$0.00	\$0.00
D	8240-FIN-E04-2100-2921-1	Refacciones y accesorios menores de edificios G. Corriente	\$0.00	\$0.00	\$4,688.20	\$4,688.20	\$0.00	\$0.00
D	8240-FIN-E04-2100-2941-1	Refacciones y accesorios menores de equipo de cómputo y tecnologías de la información G. Corriente	\$0.00	\$0.00	\$9,123.20	\$9,123.20	\$0.00	\$0.00
D	8240-FIN-E04-2100-3111-1	Energía eléctrica G. Corriente	\$0.00	\$0.00	\$122,373.32	\$122,373.32	\$0.00	\$0.00
D	8240-FIN-E04-2100-3131-1	Agua G. Corriente	\$0.00	\$0.00	\$25,340.70	\$25,340.70	\$0.00	\$0.00
D	8240-FIN-E04-2100-3141-1	Telefonía tradicional G. Corriente	\$0.00	\$0.00	\$22,121.44	\$22,121.44	\$0.00	\$0.00
D	8240-FIN-E04-2100-3151-1	Telefonía celular G. Corriente	\$0.00	\$0.00	\$33,534.89	\$33,534.89	\$0.00	\$0.00
D	8240-FIN-E04-2100-3171-1	Servicios de acceso de Internet, redes y procesamiento de información G. Corriente	\$0.00	\$0.00	\$37,799.52	\$37,799.52	\$0.00	\$0.00
D	8240-FIN-E04-2100-3181-1	Servicios postales y telegráficos G. Corriente	\$0.00	\$0.00	\$16,084.10	\$16,084.10	\$0.00	\$0.00
D	8240-FIN-E04-2100-3221-1	Arrendamiento de edificios G. Corriente	\$0.00	\$0.00	\$2,377,847.85	\$691,394.63	\$1,686,453.22	\$0.00
D	8240-FIN-E04-2100-3261-1	Arrendamiento de maquinaria, otros equipos y herramientas G. Corriente	\$0.00	\$0.00	\$9,121.00	\$9,121.00	\$0.00	\$0.00
D	8240-FIN-E04-2100-3271-1	Arrendamiento de activos intangibles G. Corriente	\$0.00	\$0.00	\$20,000.00	\$20,000.00	\$0.00	\$0.00
D	8240-FIN-E04-2100-3311-1	Servicios legales, de contabilidad, auditoría y relacionados G. Corriente	\$0.00	\$0.00	\$5,800.00	\$5,800.00	\$0.00	\$0.00
D	8240-FIN-E04-2100-3331-1	Servicios de consultoría administrativa, procesos, técnica y en tecnologías de la información G. Corriente	\$0.00	\$0.00	\$7,841.60	\$7,841.60	\$0.00	\$0.00
D	8240-FIN-E04-2100-3341-1	Servicios de capacitación G. Corriente	\$0.00	\$0.00	\$14,125.00	\$14,125.00	\$0.00	\$0.00
D	8240-FIN-E04-2100-3381-1	Servicios de vigilancia G. Corriente	\$0.00	\$0.00	\$211,120.00	\$211,120.00	\$0.00	\$0.00
D	8240-FIN-E04-2100-3411-1	Servicios financieros y bancarios G. Corriente	\$0.00	\$0.00	\$5,177.22	\$5,177.22	\$0.00	\$0.00
D	8240-FIN-E04-2100-3451-1	Seguro de bienes patrimoniales G. Corriente	\$0.00	\$0.00	\$11,464.48	\$11,464.48	\$0.00	\$0.00
D	8240-FIN-E04-2100-3511-1	Conservación y mantenimiento menor de inmuebles G. Corriente	\$0.00	\$0.00	\$4,897.52	\$4,897.52	\$0.00	\$0.00
D	8240-FIN-E04-2100-3521-1	Instalación, reparación y mantenimiento de mobiliario y equipo de administración, educacional y recreativo G. Corriente	\$0.00	\$0.00	\$22,852.00	\$22,852.00	\$0.00	\$0.00
D	8240-FIN-E04-2100-3551-1	Reparación y mantenimiento de equipo de transporte G. Corriente	\$0.00	\$0.00	\$44,594.21	\$44,594.21	\$0.00	\$0.00





**INSTITUTO ELECTORAL DE COAHUILA  
COAHUILA DE ZARAGOZA**

**Balanza de Comprobación del 01/ene./2017 al 31/mar./2017**

Fecha y 17/abr./2017

Usr: javier

01:41 p. m.

Nat.	Cuenta	Nombre de la cuenta	SALDO ANTERIOR		MOVIMIENTOS		SALDO ACTUAL	
			DEUDOR	ACREEDOR	DEUDOR	ACREEDOR	DEUDOR	ACREEDOR
D	8240-FIN-E04-2100-3581-1	Servicios de limpieza y manejo de desechos G. Corriente	\$0.00	\$0.00	\$133,855.30	\$133,855.30	\$0.00	\$0.00
D	8240-FIN-E04-2100-3751-1	Viáticos en el país G. Corriente	\$0.00	\$0.00	\$4,077.90	\$4,077.90	\$0.00	\$0.00
D	8240-FIN-E04-2100-3921-1	Impuestos y derechos G. Corriente	\$0.00	\$0.00	\$32,624.00	\$32,624.00	\$0.00	\$0.00
D	8240-FIN-E04-2100-3951-1	Penas, multas, accesorios y actualizaciones G. Corriente	\$0.00	\$0.00	\$1,238.15	\$1,238.15	\$0.00	\$0.00
D	8240-FIN-E04-2200-1131-1	Sueldos base al personal permanente G. Corriente	\$0.00	\$0.00	\$326,389.51	\$326,389.51	\$0.00	\$0.00
D	8240-FIN-E04-2200-1341-1	Compensaciones G. Corriente	\$0.00	\$0.00	\$342,273.22	\$342,273.22	\$0.00	\$0.00
D	8240-FIN-E04-2200-1411-1	Aportaciones de seguridad social G. Corriente	\$0.00	\$0.00	\$23,162.55	\$23,162.55	\$0.00	\$0.00
D	8240-FIN-E04-2200-1421-1	Aportaciones a fondos de vivienda G. Corriente	\$0.00	\$0.00	\$10,674.79	\$10,674.79	\$0.00	\$0.00
D	8240-FIN-E04-2200-1431-1	Aportaciones al sistema para el retiro G. Corriente	\$0.00	\$0.00	\$13,396.86	\$13,396.86	\$0.00	\$0.00
D	8240-FIN-E04-2200-2151-1	Material impreso e información digital G. Corriente	\$0.00	\$0.00	\$2,743.00	\$2,743.00	\$0.00	\$0.00
D	8240-FIN-E04-2200-2161-1	Material de limpieza G. Corriente	\$0.00	\$0.00	\$1,351.06	\$1,351.06	\$0.00	\$0.00
D	8240-FIN-E04-2200-2211-1	Productos alimenticios para personas G. Corriente	\$0.00	\$0.00	\$26,883.84	\$26,883.84	\$0.00	\$0.00
D	8240-FIN-E04-2200-2461-1	Material eléctrico y electrónico G. Corriente	\$0.00	\$0.00	\$3,814.39	\$3,814.39	\$0.00	\$0.00
D	8240-FIN-E04-2200-3181-1	Servicios postales y telegráficos G. Corriente	\$0.00	\$0.00	\$4,695.70	\$4,695.70	\$0.00	\$0.00
D	8240-FIN-E04-2200-3261-1	Arrendamiento de maquinaria, otros equipos y herramientas G. Corriente	\$0.00	\$0.00	\$6,047.37	\$6,047.37	\$0.00	\$0.00
D	8240-FIN-E04-2200-3341-1	Servicios de capacitación G. Corriente	\$0.00	\$0.00	\$15,750.00	\$15,750.00	\$0.00	\$0.00
D	8240-FIN-E04-2300-3831-1	Congresos y convenciones G. Corriente	\$0.00	\$0.00	\$34,192.00	\$34,192.00	\$0.00	\$0.00
D	8240-FIN-E04-2400-1131-1	Sueldos base al personal permanente G. Corriente	\$0.00	\$0.00	\$152,551.04	\$152,551.04	\$0.00	\$0.00
D	8240-FIN-E04-2400-1341-1	Compensaciones G. Corriente	\$0.00	\$0.00	\$174,208.53	\$174,208.53	\$0.00	\$0.00
D	8240-FIN-E04-2400-1411-1	Aportaciones de seguridad social G. Corriente	\$0.00	\$0.00	\$7,711.68	\$7,711.68	\$0.00	\$0.00
D	8240-FIN-E04-2400-1421-1	Aportaciones a fondos de vivienda G. Corriente	\$0.00	\$0.00	\$5,002.86	\$5,002.86	\$0.00	\$0.00
D	8240-FIN-E04-2400-1431-1	Aportaciones al sistema para el retiro G. Corriente	\$0.00	\$0.00	\$6,278.57	\$6,278.57	\$0.00	\$0.00
D	8240-FIN-E04-2400-2111-1	Materiales, útiles y equipos menores de oficina G. Corriente	\$0.00	\$0.00	\$142.29	\$142.29	\$0.00	\$0.00
D	8240-FIN-E04-2400-2141-1	Materiales, útiles y equipos menores de tecnologías de la información y comunicaciones G. Corriente	\$0.00	\$0.00	\$3,201.60	\$3,201.60	\$0.00	\$0.00
D	8240-FIN-E04-2400-2161-1	Material de limpieza G. Corriente	\$0.00	\$0.00	\$1,351.06	\$1,351.06	\$0.00	\$0.00
D	8240-FIN-E04-2400-2211-1	Productos alimenticios para personas G. Corriente	\$0.00	\$0.00	\$10,858.80	\$10,858.80	\$0.00	\$0.00
D	8240-FIN-E04-2400-2461-1	Material eléctrico y electrónico G. Corriente	\$0.00	\$0.00	\$2,250.00	\$2,250.00	\$0.00	\$0.00
D	8240-FIN-E04-2400-2611-1	Combustibles, lubricantes y aditivos G. Corriente	\$0.00	\$0.00	\$1,050.24	\$1,050.24	\$0.00	\$0.00
D	8240-FIN-E04-2400-2921-1	Refacciones y accesorios menores de edificios G. Corriente	\$0.00	\$0.00	\$812.00	\$812.00	\$0.00	\$0.00
D	8240-FIN-E04-2400-2941-1	Refacciones y accesorios menores de equipo de cómputo y tecnologías de la información G. Corriente	\$0.00	\$0.00	\$1,458.44	\$1,458.44	\$0.00	\$0.00
D	8240-FIN-E04-2400-3261-1	Arrendamiento de maquinaria, otros equipos y herramientas G. Corriente	\$0.00	\$0.00	\$2,625.00	\$2,625.00	\$0.00	\$0.00
D	8240-FIN-E04-2500-1131-1	Sueldos base al personal permanente G. Corriente	\$0.00	\$0.00	\$338,690.53	\$338,690.53	\$0.00	\$0.00
D	8240-FIN-E04-2500-1321-1	Primas de vacaciones, dominical y gratificación de fin de año G. Corriente	\$0.00	\$0.00	\$4,954.79	\$4,954.79	\$0.00	\$0.00
D	8240-FIN-E04-2500-1341-1	Compensaciones G. Corriente	\$0.00	\$0.00	\$379,965.98	\$379,965.98	\$0.00	\$0.00
D	8240-FIN-E04-2500-1411-1	Aportaciones de seguridad social G. Corriente	\$0.00	\$0.00	\$29,373.33	\$29,373.33	\$0.00	\$0.00
D	8240-FIN-E04-2500-1421-1	Aportaciones a fondos de vivienda G. Corriente	\$0.00	\$0.00	\$10,952.05	\$10,952.05	\$0.00	\$0.00
D	8240-FIN-E04-2500-1431-1	Aportaciones al sistema para el retiro G. Corriente	\$0.00	\$0.00	\$13,744.81	\$13,744.81	\$0.00	\$0.00
D	8240-FIN-E04-2500-2111-1	Materiales, útiles y equipos menores de oficina G. Corriente	\$0.00	\$0.00	\$2,640.16	\$2,640.16	\$0.00	\$0.00
D	8240-FIN-E04-2500-2121-1	Materiales y útiles de impresión y reproducción G. Corriente	\$0.00	\$0.00	\$24,689.30	\$24,689.30	\$0.00	\$0.00
D	8240-FIN-E04-2500-2161-1	Material de limpieza G. Corriente	\$0.00	\$0.00	\$1,351.06	\$1,351.06	\$0.00	\$0.00
D	8240-FIN-E04-2500-2211-1	Productos alimenticios para personas G. Corriente	\$0.00	\$0.00	\$36,247.79	\$36,247.79	\$0.00	\$0.00
D	8240-FIN-E04-2500-2461-1	Material eléctrico y electrónico G. Corriente	\$0.00	\$0.00	\$4,056.00	\$4,056.00	\$0.00	\$0.00
D	8240-FIN-E04-2500-3261-1	Arrendamiento de maquinaria, otros equipos y herramientas G. Corriente	\$0.00	\$0.00	\$4,732.00	\$4,732.00	\$0.00	\$0.00





# INSTITUTO ELECTORAL DE COAHUILA COAHUILA DE ZARAGOZA

**Balanza de Comprobación del 01/ene./2017 al 31/mar./2017**

Fecha y 17/abr./2017

Usr: javier

Rep: rptBalanzaComprobacion

**Cuentas de Mayor con saldo y/o movimientos. (De la cuenta: 1000 a la 9000)**

Nat.	Cuenta	Nombre de la cuenta	SALDO ANTERIOR		MOVIMIENTOS		SALDO ACTUAL	
			DEUDOR	ACREEDOR	DEUDOR	ACREEDOR	DEUDOR	ACREEDOR
D	8240-FIN-E04-2500-3271-1	Arrendamiento de activos intangibles G. Corriente	\$0.00	\$0.00	\$2,110.13	\$2,110.13	\$0.00	\$0.00
D	8240-FIN-E04-2600-3261-1	Arrendamiento de maquinaria, otros equipos y herramientas G. Corriente	\$0.00	\$0.00	\$1,595.37	\$1,595.37	\$0.00	\$0.00
D	8240-FIN-E04-2800-1131-1	Sueldos base al personal permanente G. Corriente	\$0.00	\$0.00	\$144,413.71	\$144,413.71	\$0.00	\$0.00
D	8240-FIN-E04-2800-1341-1	Compensaciones G. Corriente	\$0.00	\$0.00	\$168,552.46	\$168,552.46	\$0.00	\$0.00
D	8240-FIN-E04-2800-1411-1	Aportaciones de seguridad social G. Corriente	\$0.00	\$0.00	\$9,692.05	\$9,692.05	\$0.00	\$0.00
D	8240-FIN-E04-2800-1421-1	Aportaciones a fondos de vivienda G. Corriente	\$0.00	\$0.00	\$4,611.42	\$4,611.42	\$0.00	\$0.00
D	8240-FIN-E04-2800-1431-1	Aportaciones al sistema para el retiro G. Corriente	\$0.00	\$0.00	\$5,787.33	\$5,787.33	\$0.00	\$0.00
D	8240-FIN-E04-2800-2111-1	Materiales, útiles y equipos menores de oficina G. Corriente	\$0.00	\$0.00	\$962.22	\$962.22	\$0.00	\$0.00
D	8240-FIN-E04-2800-2161-1	Material de limpieza G. Corriente	\$0.00	\$0.00	\$1,351.06	\$1,351.06	\$0.00	\$0.00
D	8240-FIN-E04-2800-2211-1	Productos alimenticios para personas G. Corriente	\$0.00	\$0.00	\$4,234.60	\$4,234.60	\$0.00	\$0.00
D	8240-FIN-E04-2800-2461-1	Material eléctrico y electrónico G. Corriente	\$0.00	\$0.00	\$2,322.00	\$2,322.00	\$0.00	\$0.00
D	8240-FIN-E04-2800-3181-1	Servicios postales y telegráficos G. Corriente	\$0.00	\$0.00	\$2,527.26	\$2,527.26	\$0.00	\$0.00
D	8240-FIN-E04-2800-3261-1	Arrendamiento de maquinaria, otros equipos y herramientas G. Corriente	\$0.00	\$0.00	\$2,709.00	\$2,709.00	\$0.00	\$0.00
D	8240-FIN-E05-1300-1131-1	Sueldos base al personal permanente G. Corriente	\$0.00	\$0.00	\$327,012.76	\$327,012.76	\$0.00	\$0.00
D	8240-FIN-E05-1300-1341-1	Compensaciones G. Corriente	\$0.00	\$0.00	\$355,231.40	\$355,231.40	\$0.00	\$0.00
D	8240-FIN-E05-1300-1411-1	Aportaciones de seguridad social G. Corriente	\$0.00	\$0.00	\$20,654.91	\$20,654.91	\$0.00	\$0.00
D	8240-FIN-E05-1300-1421-1	Aportaciones a fondos de vivienda G. Corriente	\$0.00	\$0.00	\$9,942.99	\$9,942.99	\$0.00	\$0.00
D	8240-FIN-E05-1300-1431-1	Aportaciones al sistema para el retiro G. Corriente	\$0.00	\$0.00	\$12,478.45	\$12,478.45	\$0.00	\$0.00
D	8240-FIN-E05-1300-1441-1	Aportaciones para seguros G. Corriente	\$0.00	\$0.00	\$25,608.63	\$25,608.63	\$0.00	\$0.00
D	8240-FIN-E05-1300-2111-1	Materiales, útiles y equipos menores de oficina G. Corriente	\$0.00	\$0.00	\$5,514.42	\$5,514.42	\$0.00	\$0.00
D	8240-FIN-E05-1300-2121-1	Materiales y útiles de impresión y reproducción G. Corriente	\$0.00	\$0.00	\$3,034.56	\$3,034.56	\$0.00	\$0.00
D	8240-FIN-E05-1300-2161-1	Material de limpieza G. Corriente	\$0.00	\$0.00	\$1,351.06	\$1,351.06	\$0.00	\$0.00
D	8240-FIN-E05-1300-2211-1	Productos alimenticios para personas G. Corriente	\$0.00	\$0.00	\$5,126.33	\$5,126.33	\$0.00	\$0.00
D	8240-FIN-E05-1300-2461-1	Material eléctrico y electrónico G. Corriente	\$0.00	\$0.00	\$3,471.25	\$3,471.25	\$0.00	\$0.00
D	8240-FIN-E05-1300-3151-1	Telefonía celular G. Corriente	\$0.00	\$0.00	\$849.00	\$849.00	\$0.00	\$0.00
D	8240-FIN-E05-1300-3181-1	Servicios postales y telegráficos G. Corriente	\$0.00	\$0.00	\$3,216.80	\$3,216.80	\$0.00	\$0.00
D	8240-FIN-E05-1300-3261-1	Arrendamiento de maquinaria, otros equipos y herramientas G. Corriente	\$0.00	\$0.00	\$3,968.75	\$3,968.75	\$0.00	\$0.00
D	8240-FIN-E05-1300-3341-1	Servicios de capacitación G. Corriente	\$0.00	\$0.00	\$3,509.00	\$3,509.00	\$0.00	\$0.00
D	8240-FIN-E05-1300-3451-1	Seguro de bienes patrimoniales G. Corriente	\$0.00	\$0.00	\$8,495.00	\$8,495.00	\$0.00	\$0.00
D	8250	PRESUPUESTO DE EGRESOS DEVENGADO	\$0.00	\$0.00	\$162,447,766.38	\$162,263,770.37	\$183,996.01	\$0.00
D	8250-FIN-E01-1000-1221-1	Sueldos base al personal eventual G. Corriente	\$0.00	\$0.00	\$202,733.58	\$202,733.58	\$0.00	\$0.00
D	8250-FIN-E01-1000-1711-1	Estímulos G. Corriente	\$0.00	\$0.00	\$960,724.68	\$960,724.68	\$0.00	\$0.00
D	8250-FIN-E01-1000-2211-1	Productos alimenticios para personas G. Corriente	\$0.00	\$0.00	\$8,515.73	\$8,515.73	\$0.00	\$0.00
D	8250-FIN-E01-1000-3341-1	Servicios de capacitación G. Corriente	\$0.00	\$0.00	\$32,830.19	\$32,830.19	\$0.00	\$0.00
D	8250-FIN-E01-1000-3711-1	Pasajes aéreos G. Corriente	\$0.00	\$0.00	\$15,928.00	\$15,928.00	\$0.00	\$0.00
D	8250-FIN-E01-1000-3751-1	Viáticos en el país G. Corriente	\$0.00	\$0.00	\$28,172.87	\$28,172.87	\$0.00	\$0.00
D	8250-FIN-E01-1000-3761-1	Viáticos en el extranjero G. Corriente	\$0.00	\$0.00	\$22,604.13	\$22,604.13	\$0.00	\$0.00
D	8250-FIN-E01-1100-1711-1	Estímulos G. Corriente	\$0.00	\$0.00	\$334,240.16	\$334,240.16	\$0.00	\$0.00
D	8250-FIN-E01-1100-2211-1	Productos alimenticios para personas G. Corriente	\$0.00	\$0.00	\$15,033.00	\$15,033.00	\$0.00	\$0.00
D	8250-FIN-E01-1100-3611-1	Difusión por radio, televisión y otros medios de mensajes sobre programas y actividades gubernamentales G. Corriente	\$0.00	\$0.00	\$1,049,145.54	\$1,049,145.54	\$0.00	\$0.00
D	8250-FIN-E01-1100-3711-1	Pasajes aéreos G. Corriente	\$0.00	\$0.00	\$67,876.66	\$67,876.66	\$0.00	\$0.00
D	8250-FIN-E01-1100-3751-1	Viáticos en el país G. Corriente	\$0.00	\$0.00	\$39,315.00	\$39,315.00	\$0.00	\$0.00
D	8250-FIN-E01-1100-3761-1	Viáticos en el extranjero G. Corriente	\$0.00	\$0.00	\$22,582.50	\$22,582.50	\$0.00	\$0.00
D	8250-FIN-E01-1200-1221-1	Sueldos base al personal eventual G. Corriente	\$0.00	\$0.00	\$170,577.75	\$170,577.75	\$0.00	\$0.00





**INSTITUTO ELECTORAL DE COAHUILA  
COAHUILA DE ZARAGOZA**

**Balanza de Comprobación del 01/ene./2017 al 31/mar./2017**

Fecha y 17/abr./2017

01:41 p. m.

Usr: javier

Nat.	Cuenta	Nombre de la cuenta	SALDO ANTERIOR		MOVIMIENTOS		SALDO ACTUAL	
			DEUDOR	ACREEDOR	DEUDOR	ACREEDOR	DEUDOR	ACREEDOR
D	8250-FIN-E01-1200-1711-1	Estímulos G. Corriente	\$0.00	\$0.00	\$239,519.18	\$239,519.18	\$0.00	\$0.00
D	8250-FIN-E01-1200-2211-1	Productos alimenticios para personas G. Corriente	\$0.00	\$0.00	\$3,233.00	\$3,233.00	\$0.00	\$0.00
D	8250-FIN-E01-1200-3311-1	Servicios legales, de contabilidad, auditoría y relacionados G. Corriente	\$0.00	\$0.00	\$32,830.19	\$32,830.19	\$0.00	\$0.00
D	8250-FIN-E01-1200-3361-1	Servicios de apoyo administrativo, fotocopiado e impresión G. Corriente	\$0.00	\$0.00	\$8,645.48	\$0.00	\$8,645.48	\$0.00
D	8250-FIN-E01-1200-3611-1	Difusión por radio, televisión y otros medios de mensajes sobre programas y actividades gubernamentales G. Corriente	\$0.00	\$0.00	\$986,000.00	\$986,000.00	\$0.00	\$0.00
D	8250-FIN-E01-1200-3691-1	Otros servicios de información G. Corriente	\$0.00	\$0.00	\$34,800.00	\$34,800.00	\$0.00	\$0.00
D	8250-FIN-E01-1200-3711-1	Pasajes aéreos G. Corriente	\$0.00	\$0.00	\$26,919.10	\$26,919.10	\$0.00	\$0.00
D	8250-FIN-E01-1200-3721-1	Pasajes terrestres G. Corriente	\$0.00	\$0.00	\$49,155.00	\$49,155.00	\$0.00	\$0.00
D	8250-FIN-E01-1200-3751-1	Viáticos en el país G. Corriente	\$0.00	\$0.00	\$24,380.75	\$24,380.75	\$0.00	\$0.00
D	8250-FIN-E01-1200-3851-1	Gastos de representación G. Corriente	\$0.00	\$0.00	\$2,420.00	\$2,420.00	\$0.00	\$0.00
D	8250-FIN-E01-1300-1711-1	Estímulos G. Corriente	\$0.00	\$0.00	\$213,719.58	\$213,719.58	\$0.00	\$0.00
D	8250-FIN-E01-1300-3751-1	Viáticos en el país G. Corriente	\$0.00	\$0.00	\$11,053.20	\$11,053.20	\$0.00	\$0.00
D	8250-FIN-E01-1300-3831-1	Congresos y convenciones G. Corriente	\$0.00	\$0.00	\$50,986.00	\$50,986.00	\$0.00	\$0.00
D	8250-FIN-E01-1400-1711-1	Estímulos G. Corriente	\$0.00	\$0.00	\$65,803.85	\$65,803.85	\$0.00	\$0.00
D	8250-FIN-E01-1400-3751-1	Viáticos en el país G. Corriente	\$0.00	\$0.00	\$4,486.81	\$4,486.81	\$0.00	\$0.00
D	8250-FIN-E01-1500-1711-1	Estímulos G. Corriente	\$0.00	\$0.00	\$78,513.30	\$78,513.30	\$0.00	\$0.00
D	8250-FIN-E01-1500-3161-1	Servicios de telecomunicaciones y satélites G. Corriente	\$0.00	\$0.00	\$4,640.00	\$4,640.00	\$0.00	\$0.00
D	8250-FIN-E01-1500-3751-1	Viáticos en el país G. Corriente	\$0.00	\$0.00	\$8,433.34	\$8,433.34	\$0.00	\$0.00
D	8250-FIN-E01-1500-3831-1	Congresos y convenciones G. Corriente	\$0.00	\$0.00	\$5,933.40	\$5,933.40	\$0.00	\$0.00
D	8250-FIN-E01-1600-1221-1	Sueldos base al personal eventual G. Corriente	\$0.00	\$0.00	\$76,750.52	\$76,750.52	\$0.00	\$0.00
D	8250-FIN-E01-1600-1711-1	Estímulos G. Corriente	\$0.00	\$0.00	\$57,599.40	\$57,599.40	\$0.00	\$0.00
D	8250-FIN-E01-1600-3691-1	Otros servicios de información G. Corriente	\$0.00	\$0.00	\$517,313.95	\$517,313.95	\$0.00	\$0.00
D	8250-FIN-E01-1600-3751-1	Viáticos en el país G. Corriente	\$0.00	\$0.00	\$2,759.61	\$2,759.61	\$0.00	\$0.00
D	8250-FIN-E01-1700-1711-1	Estímulos G. Corriente	\$0.00	\$0.00	\$38,612.94	\$38,612.94	\$0.00	\$0.00
D	8250-FIN-E01-1800-1711-1	Estímulos G. Corriente	\$0.00	\$0.00	\$59,526.84	\$59,526.84	\$0.00	\$0.00
D	8250-FIN-E01-1800-3751-1	Viáticos en el país G. Corriente	\$0.00	\$0.00	\$5,080.60	\$5,080.60	\$0.00	\$0.00
D	8250-FIN-E01-2100-1221-1	Sueldos base al personal eventual G. Corriente	\$0.00	\$0.00	\$166,710.63	\$166,710.63	\$0.00	\$0.00
D	8250-FIN-E01-2100-1711-1	Estímulos G. Corriente	\$0.00	\$0.00	\$470,235.62	\$470,235.62	\$0.00	\$0.00
D	8250-FIN-E01-2100-3511-1	Conservación y mantenimiento menor de inmuebles G. Corriente	\$0.00	\$0.00	\$456,185.24	\$456,185.24	\$0.00	\$0.00
D	8250-FIN-E01-2100-3721-1	Pasajes terrestres G. Corriente	\$0.00	\$0.00	\$66,410.00	\$66,410.00	\$0.00	\$0.00
D	8250-FIN-E01-2100-3751-1	Viáticos en el país G. Corriente	\$0.00	\$0.00	\$9,951.26	\$9,951.26	\$0.00	\$0.00
D	8250-FIN-E01-2200-1711-1	Estímulos G. Corriente	\$0.00	\$0.00	\$197,160.79	\$197,160.79	\$0.00	\$0.00
D	8250-FIN-E01-2200-3511-1	Conservación y mantenimiento menor de inmuebles G. Corriente	\$0.00	\$0.00	\$8,584.00	\$8,584.00	\$0.00	\$0.00
D	8250-FIN-E01-2200-3751-1	Viáticos en el país G. Corriente	\$0.00	\$0.00	\$19,845.55	\$19,845.55	\$0.00	\$0.00
D	8250-FIN-E01-2300-1711-1	Estímulos G. Corriente	\$0.00	\$0.00	\$78,355.32	\$78,355.32	\$0.00	\$0.00
D	8250-FIN-E01-2300-3611-1	Difusión por radio, televisión y otros medios de mensajes sobre programas y actividades gubernamentales G. Corriente	\$0.00	\$0.00	\$32,016.00	\$0.00	\$32,016.00	\$0.00
D	8250-FIN-E01-2300-3751-1	Viáticos en el país G. Corriente	\$0.00	\$0.00	\$10,386.43	\$10,386.43	\$0.00	\$0.00
D	8250-FIN-E01-2400-1221-1	Sueldos base al personal eventual G. Corriente	\$0.00	\$0.00	\$414,379.92	\$414,379.92	\$0.00	\$0.00
D	8250-FIN-E01-2400-1711-1	Estímulos G. Corriente	\$0.00	\$0.00	\$105,851.82	\$105,851.82	\$0.00	\$0.00
D	8250-FIN-E01-2400-2211-1	Productos alimenticios para personas G. Corriente	\$0.00	\$0.00	\$5,093.75	\$5,093.75	\$0.00	\$0.00
D	8250-FIN-E01-2400-2461-1	Material eléctrico y electrónico G. Corriente	\$0.00	\$0.00	\$226,500.00	\$226,500.00	\$0.00	\$0.00
D	8250-FIN-E01-2400-2941-1	Refacciones y accesorios menores de equipo de cómputo y tecnologías de la información G. Corriente	\$0.00	\$0.00	\$3,625.00	\$3,625.00	\$0.00	\$0.00
D	8250-FIN-E01-2400-3171-1	Servicios de acceso de Internet, redes y procesamiento de información G. Corriente	\$0.00	\$0.00	\$7,540.00	\$7,540.00	\$0.00	\$0.00





# INSTITUTO ELECTORAL DE COAHUILA COAHUILA DE ZARAGOZA

**Balanza de Comprobación del 01/ene./2017 al 31/mar./2017**

Fecha y 17/abr./2017

Usr: javier

Rep: rptBalanzaComprobacion

**Cuentas de Mayor con saldo y/o movimientos. (De la cuenta: 1000 a la 9000)**

Nat.	Cuenta	Nombre de la cuenta	SALDO ANTERIOR		MOVIMIENTOS		SALDO ACTUAL	
			DEUDOR	ACREEDOR	DEUDOR	ACREEDOR	DEUDOR	ACREEDOR
D	8250-FIN-E01-2400-3261-1	Arrendamiento de maquinaria, otros equipos y herramientas G. Corriente	\$0.00	\$0.00	\$2,837.62	\$2,837.62	\$0.00	\$0.00
D	8250-FIN-E01-2400-3361-1	Servicios de apoyo administrativo, fotocopiado e impresión G. Corriente	\$0.00	\$0.00	\$57,002.40	\$57,002.40	\$0.00	\$0.00
D	8250-FIN-E01-2400-3531-1	Instalación, reparación y mantenimiento de equipo de cómputo y tecnologías de la información G. Corriente	\$0.00	\$0.00	\$65,824.00	\$65,824.00	\$0.00	\$0.00
D	8250-FIN-E01-2400-3711-1	Pasajes aéreos G. Corriente	\$0.00	\$0.00	\$37,591.00	\$37,591.00	\$0.00	\$0.00
D	8250-FIN-E01-2400-3751-1	Viáticos en el país G. Corriente	\$0.00	\$0.00	\$9,831.60	\$9,831.60	\$0.00	\$0.00
D	8250-FIN-E01-2400-5151-2	Equipo de cómputo y de tecnología de la información G. Capital	\$0.00	\$0.00	\$962,298.50	\$962,298.50	\$0.00	\$0.00
D	8250-FIN-E01-2400-5651-2	Equipo de comunicación y telecomunicación G. Capital	\$0.00	\$0.00	\$12,091.00	\$12,091.00	\$0.00	\$0.00
D	8250-FIN-E01-2500-1221-1	Sueldos base al personal eventual G. Corriente	\$0.00	\$0.00	\$2,846,229.15	\$2,846,229.15	\$0.00	\$0.00
D	8250-FIN-E01-2500-1711-1	Estímulos G. Corriente	\$0.00	\$0.00	\$218,923.48	\$218,923.48	\$0.00	\$0.00
D	8250-FIN-E01-2500-2111-1	Materiales, útiles y equipos menores de oficina G. Corriente	\$0.00	\$0.00	\$27,004.16	\$10,157.48	\$16,846.68	\$0.00
D	8250-FIN-E01-2500-2121-1	Materiales y útiles de impresión y reproducción G. Corriente	\$0.00	\$0.00	\$143,125.44	\$143,125.44	\$0.00	\$0.00
D	8250-FIN-E01-2500-2151-1	Material impreso e información digital G. Corriente	\$0.00	\$0.00	\$19,136,346.49	\$19,136,346.49	\$0.00	\$0.00
D	8250-FIN-E01-2500-2211-1	Productos alimenticios para personas G. Corriente	\$0.00	\$0.00	\$84,693.81	\$84,693.81	\$0.00	\$0.00
D	8250-FIN-E01-2500-2941-1	Refacciones y accesorios menores de equipo de cómputo y tecnologías de la información G. Corriente	\$0.00	\$0.00	\$1,374.60	\$0.00	\$1,374.60	\$0.00
D	8250-FIN-E01-2500-3141-1	Telefonía tradicional G. Corriente	\$0.00	\$0.00	\$33,182.18	\$33,182.18	\$0.00	\$0.00
D	8250-FIN-E01-2500-3221-1	Arrendamiento de edificios G. Corriente	\$0.00	\$0.00	\$162,936.20	\$162,936.20	\$0.00	\$0.00
D	8250-FIN-E01-2500-3361-1	Servicios de apoyo administrativo, fotocopiado e impresión G. Corriente	\$0.00	\$0.00	\$121,799.61	\$121,799.61	\$0.00	\$0.00
D	8250-FIN-E01-2500-3471-1	Fletes y maniobras G. Corriente	\$0.00	\$0.00	\$11,832.00	\$11,832.00	\$0.00	\$0.00
D	8250-FIN-E01-2500-3511-1	Conservación y mantenimiento menor de inmuebles G. Corriente	\$0.00	\$0.00	\$112,656.01	\$8,584.00	\$104,072.01	\$0.00
D	8250-FIN-E01-2500-3611-1	Difusión por radio, televisión y otros medios de mensajes sobre programas y actividades gubernamentales G. Corriente	\$0.00	\$0.00	\$4,015.00	\$4,015.00	\$0.00	\$0.00
D	8250-FIN-E01-2500-3711-1	Pasajes aéreos G. Corriente	\$0.00	\$0.00	\$102,317.34	\$102,317.34	\$0.00	\$0.00
D	8250-FIN-E01-2500-3751-1	Viáticos en el país G. Corriente	\$0.00	\$0.00	\$257,153.59	\$257,153.59	\$0.00	\$0.00
D	8250-FIN-E01-2500-5151-2	Equipo de cómputo y de tecnología de la información G. Capital	\$0.00	\$0.00	\$49,428.48	\$49,428.48	\$0.00	\$0.00
D	8250-FIN-E01-2600-1711-1	Estímulos G. Corriente	\$0.00	\$0.00	\$108,215.38	\$108,215.38	\$0.00	\$0.00
D	8250-FIN-E01-2600-3361-1	Servicios de apoyo administrativo, fotocopiado e impresión G. Corriente	\$0.00	\$0.00	\$9,312.48	\$2,468.48	\$6,844.00	\$0.00
D	8250-FIN-E01-2600-3751-1	Viáticos en el país G. Corriente	\$0.00	\$0.00	\$27,721.36	\$27,721.36	\$0.00	\$0.00
D	8250-FIN-E01-2700-1221-1	Sueldos base al personal eventual G. Corriente	\$0.00	\$0.00	\$353,399.46	\$353,399.46	\$0.00	\$0.00
D	8250-FIN-E01-2700-1711-1	Estímulos G. Corriente	\$0.00	\$0.00	\$136,930.06	\$136,930.06	\$0.00	\$0.00
D	8250-FIN-E01-2700-2111-1	Materiales, útiles y equipos menores de oficina G. Corriente	\$0.00	\$0.00	\$76,146.46	\$76,146.46	\$0.00	\$0.00
D	8250-FIN-E01-2700-2461-1	Material eléctrico y electrónico G. Corriente	\$0.00	\$0.00	\$200,830.21	\$200,830.21	\$0.00	\$0.00
D	8250-FIN-E01-2700-2941-1	Refacciones y accesorios menores de equipo de cómputo y tecnologías de la información G. Corriente	\$0.00	\$0.00	\$3,625.00	\$3,625.00	\$0.00	\$0.00
D	8250-FIN-E01-2700-3171-1	Servicios de acceso de Internet, redes y procesamiento de información G. Corriente	\$0.00	\$0.00	\$2,012.22	\$2,012.22	\$0.00	\$0.00
D	8250-FIN-E01-2700-3341-1	Servicios de capacitación G. Corriente	\$0.00	\$0.00	\$3,381.00	\$3,381.00	\$0.00	\$0.00
D	8250-FIN-E01-2700-3361-1	Servicios de apoyo administrativo, fotocopiado e impresión G. Corriente	\$0.00	\$0.00	\$8,955.20	\$8,955.20	\$0.00	\$0.00
D	8250-FIN-E01-2700-3511-1	Conservación y mantenimiento menor de inmuebles G. Corriente	\$0.00	\$0.00	\$8,584.00	\$8,584.00	\$0.00	\$0.00
D	8250-FIN-E01-2700-3611-1	Difusión por radio, televisión y otros medios de mensajes sobre programas y actividades gubernamentales G. Corriente	\$0.00	\$0.00	\$175,943.00	\$175,943.00	\$0.00	\$0.00
D	8250-FIN-E01-2700-3721-1	Pasajes terrestres G. Corriente	\$0.00	\$0.00	\$2,152.96	\$2,152.96	\$0.00	\$0.00
D	8250-FIN-E01-2700-3751-1	Viáticos en el país G. Corriente	\$0.00	\$0.00	\$24,070.54	\$24,070.54	\$0.00	\$0.00





**INSTITUTO ELECTORAL DE COAHUILA  
COAHUILA DE ZARAGOZA**

**Balanza de Comprobación del 01/ene./2017 al 31/mar./2017**

Fecha y 17/abr./2017

01:41 p. m.

Usr: javier

Nat.	Cuenta	Nombre de la cuenta	SALDO ANTERIOR		MOVIMIENTOS		SALDO ACTUAL	
			DEUDOR	ACREEDOR	DEUDOR	ACREEDOR	DEUDOR	ACREEDOR
D	8250-FIN-E01-2700-5121-2	Muebles, excepto de oficina y estantería G. Capital	\$0.00	\$0.00	\$17,632.00	\$17,632.00	\$0.00	\$0.00
D	8250-FIN-E01-2800-1711-1	Estímulos G. Corriente	\$0.00	\$0.00	\$79,311.96	\$79,311.96	\$0.00	\$0.00
D	8250-FIN-E01-2800-3181-1	Servicios postales y telegráficos G. Corriente	\$0.00	\$0.00	\$9,948.37	\$9,948.37	\$0.00	\$0.00
D	8250-FIN-E01-2800-3361-1	Servicios de apoyo administrativo, fotocopiado e impresión G. Corriente	\$0.00	\$0.00	\$225,910.00	\$225,910.00	\$0.00	\$0.00
D	8250-FIN-E01-2800-3711-1	Pasajes aéreos G. Corriente	\$0.00	\$0.00	\$4,910.00	\$4,910.00	\$0.00	\$0.00
D	8250-FIN-E01-2800-3751-1	Viáticos en el país G. Corriente	\$0.00	\$0.00	\$4,692.58	\$4,692.58	\$0.00	\$0.00
D	8250-FIN-E01-3000-1221-1	Sueldos base al personal eventual G. Corriente	\$0.00	\$0.00	\$3,575,354.27	\$3,575,354.27	\$0.00	\$0.00
D	8250-FIN-E01-3000-2111-1	Materiales, útiles y equipos menores de oficina G. Corriente	\$0.00	\$0.00	\$7,925.40	\$7,925.40	\$0.00	\$0.00
D	8250-FIN-E01-3000-2161-1	Material de limpieza G. Corriente	\$0.00	\$0.00	\$6,482.20	\$6,482.20	\$0.00	\$0.00
D	8250-FIN-E01-3000-2211-1	Productos alimenticios para personas G. Corriente	\$0.00	\$0.00	\$27,847.34	\$27,847.34	\$0.00	\$0.00
D	8250-FIN-E01-3000-2231-1	Utensilios para el servicio de alimentación G. Corriente	\$0.00	\$0.00	\$1,263.32	\$1,263.32	\$0.00	\$0.00
D	8250-FIN-E01-3000-2481-1	Materiales complementarios G. Corriente	\$0.00	\$0.00	\$51.00	\$51.00	\$0.00	\$0.00
D	8250-FIN-E01-3000-2491-1	Otros materiales y artículos de construcción y reparación G. Corriente	\$0.00	\$0.00	\$207.00	\$207.00	\$0.00	\$0.00
D	8250-FIN-E01-3000-2611-1	Combustibles, lubricantes y aditivos G. Corriente	\$0.00	\$0.00	\$21,937.88	\$21,937.88	\$0.00	\$0.00
D	8250-FIN-E01-3000-2711-1	Vestuario y uniformes G. Corriente	\$0.00	\$0.00	\$840.00	\$840.00	\$0.00	\$0.00
D	8250-FIN-E01-3000-2921-1	Refacciones y accesorios menores de edificios G. Corriente	\$0.00	\$0.00	\$4,811.49	\$4,811.49	\$0.00	\$0.00
D	8250-FIN-E01-3000-3111-1	Energía eléctrica G. Corriente	\$0.00	\$0.00	\$3,158.00	\$3,158.00	\$0.00	\$0.00
D	8250-FIN-E01-3000-3131-1	Agua G. Corriente	\$0.00	\$0.00	\$1,871.31	\$1,871.31	\$0.00	\$0.00
D	8250-FIN-E01-3000-3141-1	Telefonía tradicional G. Corriente	\$0.00	\$0.00	\$946.01	\$946.01	\$0.00	\$0.00
D	8250-FIN-E01-3000-3151-1	Telefonía celular G. Corriente	\$0.00	\$0.00	\$16,730.68	\$16,730.68	\$0.00	\$0.00
D	8250-FIN-E01-3000-3221-1	Arrendamiento de edificios G. Corriente	\$0.00	\$0.00	\$560,435.96	\$560,435.96	\$0.00	\$0.00
D	8250-FIN-E01-3000-3231-1	Arrendamiento de mobiliario y equipo de administración, educacional y recreativo G. Corriente	\$0.00	\$0.00	\$162.40	\$162.40	\$0.00	\$0.00
D	8250-FIN-E01-3000-3511-1	Conservación y mantenimiento menor de inmuebles G. Corriente	\$0.00	\$0.00	\$1,223.00	\$1,223.00	\$0.00	\$0.00
D	8250-FIN-E01-3000-3581-1	Servicios de limpieza y manejo de desechos G. Corriente	\$0.00	\$0.00	\$330.00	\$330.00	\$0.00	\$0.00
D	8250-FIN-E01-3100-1221-1	Sueldos base al personal eventual G. Corriente	\$0.00	\$0.00	\$5,262,584.18	\$5,262,584.18	\$0.00	\$0.00
D	8250-FIN-E01-3100-2111-1	Materiales, útiles y equipos menores de oficina G. Corriente	\$0.00	\$0.00	\$11,110.74	\$11,110.74	\$0.00	\$0.00
D	8250-FIN-E01-3100-2121-1	Materiales y útiles de impresión y reproducción G. Corriente	\$0.00	\$0.00	\$489.00	\$489.00	\$0.00	\$0.00
D	8250-FIN-E01-3100-2151-1	Material impreso e información digital G. Corriente	\$0.00	\$0.00	\$44.00	\$44.00	\$0.00	\$0.00
D	8250-FIN-E01-3100-2161-1	Material de limpieza G. Corriente	\$0.00	\$0.00	\$15,199.57	\$15,199.57	\$0.00	\$0.00
D	8250-FIN-E01-3100-2211-1	Productos alimenticios para personas G. Corriente	\$0.00	\$0.00	\$53,674.74	\$53,674.74	\$0.00	\$0.00
D	8250-FIN-E01-3100-2231-1	Utensilios para el servicio de alimentación G. Corriente	\$0.00	\$0.00	\$163.10	\$163.10	\$0.00	\$0.00
D	8250-FIN-E01-3100-2491-1	Otros materiales y artículos de construcción y reparación G. Corriente	\$0.00	\$0.00	\$226.81	\$226.81	\$0.00	\$0.00
D	8250-FIN-E01-3100-2611-1	Combustibles, lubricantes y aditivos G. Corriente	\$0.00	\$0.00	\$51,875.57	\$51,875.57	\$0.00	\$0.00
D	8250-FIN-E01-3100-2711-1	Vestuario y uniformes G. Corriente	\$0.00	\$0.00	\$840.00	\$840.00	\$0.00	\$0.00
D	8250-FIN-E01-3100-2921-1	Refacciones y accesorios menores de edificios G. Corriente	\$0.00	\$0.00	\$11,627.59	\$11,627.59	\$0.00	\$0.00
D	8250-FIN-E01-3100-3111-1	Energía eléctrica G. Corriente	\$0.00	\$0.00	\$16,713.63	\$16,713.63	\$0.00	\$0.00
D	8250-FIN-E01-3100-3131-1	Agua G. Corriente	\$0.00	\$0.00	\$5,376.37	\$5,376.37	\$0.00	\$0.00
D	8250-FIN-E01-3100-3141-1	Telefonía tradicional G. Corriente	\$0.00	\$0.00	\$1,880.00	\$1,880.00	\$0.00	\$0.00
D	8250-FIN-E01-3100-3151-1	Telefonía celular G. Corriente	\$0.00	\$0.00	\$38,692.32	\$38,692.32	\$0.00	\$0.00
D	8250-FIN-E01-3100-3181-1	Servicios postales y telegráficos G. Corriente	\$0.00	\$0.00	\$2,358.91	\$2,358.91	\$0.00	\$0.00
D	8250-FIN-E01-3100-3221-1	Arrendamiento de edificios G. Corriente	\$0.00	\$0.00	\$1,080,839.58	\$1,080,839.58	\$0.00	\$0.00
D	8250-FIN-E01-3100-3231-1	Arrendamiento de mobiliario y equipo de administración, educacional y recreativo G. Corriente	\$0.00	\$0.00	\$1,106.76	\$1,106.76	\$0.00	\$0.00
D	8250-FIN-E01-3100-3511-1	Conservación y mantenimiento menor de inmuebles G. Corriente	\$0.00	\$0.00	\$822.40	\$822.40	\$0.00	\$0.00





# INSTITUTO ELECTORAL DE COAHUILA COAHUILA DE ZARAGOZA

**Balanza de Comprobación del 01/ene./2017 al 31/mar./2017**

**Cuentas de Mayor con saldo y/o movimientos. (De la cuenta: 1000 a la 9000)**

Usr: javier

Fecha y 17/abr./2017

Rep: rptBalanzaComprobacion

Nat.	Cuenta	Nombre de la cuenta	SALDO ANTERIOR		MOVIMIENTOS		SALDO ACTUAL	
			DEUDOR	ACREEDOR	DEUDOR	ACREEDOR	DEUDOR	ACREEDOR
D	8250-FIN-E01-3100-3751-1	Viáticos en el país G. Corriente	\$0.00	\$0.00	\$1,471.01	\$1,471.01	\$0.00	\$0.00
D	8250-FIN-E01-3100-3821-1	Gastos de orden social y cultural G. Corriente	\$0.00	\$0.00	\$260.00	\$260.00	\$0.00	\$0.00
D	8250-FIN-E01-4010-4471-1	Ayudas sociales a entidades de interés público G. Corriente	\$0.00	\$0.00	\$15,927,140.53	\$15,927,140.53	\$0.00	\$0.00
D	8250-FIN-E01-4020-4471-1	Ayudas sociales a entidades de interés público G. Corriente	\$0.00	\$0.00	\$22,740,843.38	\$22,740,843.38	\$0.00	\$0.00
D	8250-FIN-E01-4030-4471-1	Ayudas sociales a entidades de interés público G. Corriente	\$0.00	\$0.00	\$1,539,398.29	\$1,539,398.29	\$0.00	\$0.00
D	8250-FIN-E01-4050-4471-1	Ayudas sociales a entidades de interés público G. Corriente	\$0.00	\$0.00	\$5,820,782.60	\$5,820,782.60	\$0.00	\$0.00
D	8250-FIN-E01-4060-4471-1	Ayudas sociales a entidades de interés público G. Corriente	\$0.00	\$0.00	\$6,434,445.24	\$6,434,445.24	\$0.00	\$0.00
D	8250-FIN-E01-4080-4471-1	Ayudas sociales a entidades de interés público G. Corriente	\$0.00	\$0.00	\$5,430,357.05	\$5,430,357.05	\$0.00	\$0.00
D	8250-FIN-E01-4090-4471-1	Ayudas sociales a entidades de interés público G. Corriente	\$0.00	\$0.00	\$5,311,778.45	\$5,311,778.45	\$0.00	\$0.00
D	8250-FIN-E01-4100-4471-1	Ayudas sociales a entidades de interés público G. Corriente	\$0.00	\$0.00	\$6,068,177.32	\$6,068,177.32	\$0.00	\$0.00
D	8250-FIN-E01-4110-4471-1	Ayudas sociales a entidades de interés público G. Corriente	\$0.00	\$0.00	\$1,539,398.29	\$1,539,398.29	\$0.00	\$0.00
D	8250-FIN-E01-4120-4471-1	Ayudas sociales a entidades de interés público G. Corriente	\$0.00	\$0.00	\$1,539,398.29	\$1,539,398.29	\$0.00	\$0.00
D	8250-FIN-E01-4130-4471-1	Ayudas sociales a entidades de interés público G. Corriente	\$0.00	\$0.00	\$1,539,398.29	\$1,539,398.29	\$0.00	\$0.00
D	8250-FIN-E01-4140-4471-1	Ayudas sociales a entidades de interés público G. Corriente	\$0.00	\$0.00	\$1,539,398.29	\$1,539,398.29	\$0.00	\$0.00
D	8250-FIN-E01-4150-4471-1	Ayudas sociales a entidades de interés público G. Corriente	\$0.00	\$0.00	\$1,539,398.29	\$1,539,398.29	\$0.00	\$0.00
D	8250-FIN-E02-2300-1131-1	Sueldos base al personal permanente G. Corriente	\$0.00	\$0.00	\$143,237.06	\$143,237.06	\$0.00	\$0.00
D	8250-FIN-E02-2300-1341-1	Compensaciones G. Corriente	\$0.00	\$0.00	\$179,961.70	\$179,961.70	\$0.00	\$0.00
D	8250-FIN-E02-2300-1411-1	Aportaciones de seguridad social G. Corriente	\$0.00	\$0.00	\$10,881.49	\$10,881.49	\$0.00	\$0.00
D	8250-FIN-E02-2300-1421-1	Aportaciones a fondos de vivienda G. Corriente	\$0.00	\$0.00	\$5,183.94	\$5,183.94	\$0.00	\$0.00
D	8250-FIN-E02-2300-1431-1	Aportaciones al sistema para el retiro G. Corriente	\$0.00	\$0.00	\$6,505.85	\$6,505.85	\$0.00	\$0.00
D	8250-FIN-E02-2300-2111-1	Materiales, útiles y equipos menores de oficina G. Corriente	\$0.00	\$0.00	\$1,804.96	\$1,804.96	\$0.00	\$0.00
D	8250-FIN-E02-2300-2161-1	Material de limpieza G. Corriente	\$0.00	\$0.00	\$1,351.06	\$1,351.06	\$0.00	\$0.00
D	8250-FIN-E02-2300-2461-1	Material eléctrico y electrónico G. Corriente	\$0.00	\$0.00	\$1,789.37	\$1,789.37	\$0.00	\$0.00
D	8250-FIN-E02-2300-3261-1	Arrendamiento de maquinaria, otros equipos y herramientas G. Corriente	\$0.00	\$0.00	\$3,086.00	\$3,086.00	\$0.00	\$0.00
D	8250-FIN-E02-2300-3361-1	Servicios de apoyo administrativo, fotocopiado e impresión G. Corriente	\$0.00	\$0.00	\$435.00	\$435.00	\$0.00	\$0.00
D	8250-FIN-E02-2300-3831-1	Congresos y convenciones G. Corriente	\$0.00	\$0.00	\$450,866.50	\$450,866.50	\$0.00	\$0.00
D	8250-FIN-E02-2600-1131-1	Sueldos base al personal permanente G. Corriente	\$0.00	\$0.00	\$142,373.36	\$142,373.36	\$0.00	\$0.00
D	8250-FIN-E02-2600-1341-1	Compensaciones G. Corriente	\$0.00	\$0.00	\$164,234.68	\$164,234.68	\$0.00	\$0.00
D	8250-FIN-E02-2600-1411-1	Aportaciones de seguridad social G. Corriente	\$0.00	\$0.00	\$4,668.41	\$4,668.41	\$0.00	\$0.00
D	8250-FIN-E02-2600-1421-1	Aportaciones a fondos de vivienda G. Corriente	\$0.00	\$0.00	\$4,174.82	\$4,174.82	\$0.00	\$0.00
D	8250-FIN-E02-2600-1431-1	Aportaciones al sistema para el retiro G. Corriente	\$0.00	\$0.00	\$5,239.40	\$5,239.40	\$0.00	\$0.00
D	8250-FIN-E02-2600-2161-1	Material de limpieza G. Corriente	\$0.00	\$0.00	\$1,351.06	\$1,351.06	\$0.00	\$0.00
D	8250-FIN-E02-2600-2211-1	Productos alimenticios para personas G. Corriente	\$0.00	\$0.00	\$543.83	\$543.83	\$0.00	\$0.00
D	8250-FIN-E02-2600-2461-1	Material eléctrico y electrónico G. Corriente	\$0.00	\$0.00	\$1,692.00	\$1,692.00	\$0.00	\$0.00
D	8250-FIN-E02-2600-3261-1	Arrendamiento de maquinaria, otros equipos y herramientas G. Corriente	\$0.00	\$0.00	\$1,974.00	\$1,974.00	\$0.00	\$0.00
D	8250-FIN-E02-2600-3751-1	Viáticos en el país G. Corriente	\$0.00	\$0.00	\$1,172.96	\$1,172.96	\$0.00	\$0.00
D	8250-FIN-E03-2700-1131-1	Sueldos base al personal permanente G. Corriente	\$0.00	\$0.00	\$249,137.05	\$249,137.05	\$0.00	\$0.00
D	8250-FIN-E03-2700-1341-1	Compensaciones G. Corriente	\$0.00	\$0.00	\$282,934.86	\$282,934.86	\$0.00	\$0.00
D	8250-FIN-E03-2700-1411-1	Aportaciones de seguridad social G. Corriente	\$0.00	\$0.00	\$17,510.20	\$17,510.20	\$0.00	\$0.00
D	8250-FIN-E03-2700-1421-1	Aportaciones a fondos de vivienda G. Corriente	\$0.00	\$0.00	\$8,019.59	\$8,019.59	\$0.00	\$0.00
D	8250-FIN-E03-2700-1431-1	Aportaciones al sistema para el retiro G. Corriente	\$0.00	\$0.00	\$10,064.58	\$10,064.58	\$0.00	\$0.00
D	8250-FIN-E03-2700-2111-1	Materiales, útiles y equipos menores de oficina G. Corriente	\$0.00	\$0.00	\$37,085.20	\$37,085.20	\$0.00	\$0.00
D	8250-FIN-E03-2700-2121-1	Materiales y útiles de impresión y reproducción G. Corriente	\$0.00	\$0.00	\$19,140.00	\$19,140.00	\$0.00	\$0.00
D	8250-FIN-E03-2700-2151-1	Material impreso e información digital G. Corriente	\$0.00	\$0.00	\$2,569.40	\$2,569.40	\$0.00	\$0.00
D	8250-FIN-E03-2700-2161-1	Material de limpieza G. Corriente	\$0.00	\$0.00	\$1,351.04	\$1,351.04	\$0.00	\$0.00





# INSTITUTO ELECTORAL DE COAHUILA COAHUILA DE ZARAGOZA

Usr: javier

**Balanza de Comprobación del 01/ene./2017 al 31/mar./2017**

Fecha y 17/abr./2017

Rep: rptBalanzaComprobacion

**Cuentas de Mayor con saldo y/o movimientos. (De la cuenta: 1000 a la 9000)**

Nat.	Cuenta	Nombre de la cuenta	SALDO ANTERIOR		MOVIMIENTOS		SALDO ACTUAL	
			DEUDOR	ACREEDOR	DEUDOR	ACREEDOR	DEUDOR	ACREEDOR
D	8250-FIN-E03-2700-2211-1	Productos alimenticios para personas G. Corriente	\$0.00	\$0.00	\$31,864.29	\$31,864.29	\$0.00	\$0.00
D	8250-FIN-E03-2700-2461-1	Material eléctrico y electrónico G. Corriente	\$0.00	\$0.00	\$2,639.37	\$2,639.37	\$0.00	\$0.00
D	8250-FIN-E03-2700-3261-1	Arrendamiento de maquinaria, otros equipos y herramientas G. Corriente	\$0.00	\$0.00	\$3,080.00	\$3,080.00	\$0.00	\$0.00
D	8250-FIN-E03-4010-4471-1	Ayudas sociales a entidades de interés público G. Corriente	\$0.00	\$0.00	\$5,132,636.49	\$5,132,636.49	\$0.00	\$0.00
D	8250-FIN-E03-4020-4471-1	Ayudas sociales a entidades de interés público G. Corriente	\$0.00	\$0.00	\$7,334,507.79	\$7,334,507.79	\$0.00	\$0.00
D	8250-FIN-E03-4030-4471-1	Ayudas sociales a entidades de interés público G. Corriente	\$0.00	\$0.00	\$497,714.13	\$497,714.13	\$0.00	\$0.00
D	8250-FIN-E03-4050-4471-1	Ayudas sociales a entidades de interés público G. Corriente	\$0.00	\$0.00	\$1,866,732.48	\$1,866,732.48	\$0.00	\$0.00
D	8250-FIN-E03-4060-4471-1	Ayudas sociales a entidades de interés público G. Corriente	\$0.00	\$0.00	\$2,065,039.65	\$2,065,039.65	\$0.00	\$0.00
D	8250-FIN-E03-4080-4471-1	Ayudas sociales a entidades de interés público G. Corriente	\$0.00	\$0.00	\$1,740,565.11	\$1,740,565.11	\$0.00	\$0.00
D	8250-FIN-E03-4090-4471-1	Ayudas sociales a entidades de interés público G. Corriente	\$0.00	\$0.00	\$1,702,246.05	\$1,702,246.05	\$0.00	\$0.00
D	8250-FIN-E03-4100-4471-1	Ayudas sociales a entidades de interés público G. Corriente	\$0.00	\$0.00	\$1,946,678.91	\$1,946,678.91	\$0.00	\$0.00
D	8250-FIN-E03-4110-4471-1	Ayudas sociales a entidades de interés público G. Corriente	\$0.00	\$0.00	\$497,714.13	\$497,714.13	\$0.00	\$0.00
D	8250-FIN-E03-4120-4471-1	Ayudas sociales a entidades de interés público G. Corriente	\$0.00	\$0.00	\$497,714.13	\$497,714.13	\$0.00	\$0.00
D	8250-FIN-E03-4130-4471-1	Ayudas sociales a entidades de interés público G. Corriente	\$0.00	\$0.00	\$497,714.13	\$497,714.13	\$0.00	\$0.00
D	8250-FIN-E03-4140-4471-1	Ayudas sociales a entidades de interés público G. Corriente	\$0.00	\$0.00	\$497,714.13	\$497,714.13	\$0.00	\$0.00
D	8250-FIN-E03-4150-4471-1	Ayudas sociales a entidades de interés público G. Corriente	\$0.00	\$0.00	\$497,714.13	\$497,714.13	\$0.00	\$0.00
D	8250-FIN-E04-1000-1131-1	Sueldos base al personal permanente G. Corriente	\$0.00	\$0.00	\$1,182,455.52	\$1,182,455.52	\$0.00	\$0.00
D	8250-FIN-E04-1000-1341-1	Compensaciones G. Corriente	\$0.00	\$0.00	\$1,708,425.06	\$1,708,425.06	\$0.00	\$0.00
D	8250-FIN-E04-1000-1411-1	Aportaciones de seguridad social G. Corriente	\$0.00	\$0.00	\$72,271.38	\$72,271.38	\$0.00	\$0.00
D	8250-FIN-E04-1000-1421-1	Aportaciones a fondos de vivienda G. Corriente	\$0.00	\$0.00	\$37,047.42	\$37,047.42	\$0.00	\$0.00
D	8250-FIN-E04-1000-1431-1	Aportaciones al sistema para el retiro G. Corriente	\$0.00	\$0.00	\$46,494.54	\$46,494.54	\$0.00	\$0.00
D	8250-FIN-E04-1000-1441-1	Aportaciones para seguros G. Corriente	\$0.00	\$0.00	\$238,652.28	\$238,652.28	\$0.00	\$0.00
D	8250-FIN-E04-1000-2111-1	Materiales, útiles y equipos menores de oficina G. Corriente	\$0.00	\$0.00	\$1,991.04	\$1,991.04	\$0.00	\$0.00
D	8250-FIN-E04-1000-2151-1	Material impreso e información digital G. Corriente	\$0.00	\$0.00	\$87,000.00	\$87,000.00	\$0.00	\$0.00
D	8250-FIN-E04-1000-2161-1	Material de limpieza G. Corriente	\$0.00	\$0.00	\$7,238.06	\$7,238.06	\$0.00	\$0.00
D	8250-FIN-E04-1000-2211-1	Productos alimenticios para personas G. Corriente	\$0.00	\$0.00	\$99,525.47	\$99,525.47	\$0.00	\$0.00
D	8250-FIN-E04-1000-2461-1	Material eléctrico y electrónico G. Corriente	\$0.00	\$0.00	\$15,564.56	\$15,564.56	\$0.00	\$0.00
D	8250-FIN-E04-1000-2921-1	Refacciones y accesorios menores de edificios G. Corriente	\$0.00	\$0.00	\$7,275.03	\$7,275.03	\$0.00	\$0.00
D	8250-FIN-E04-1000-2941-1	Refacciones y accesorios menores de equipo de cómputo y tecnologías de la información G. Corriente	\$0.00	\$0.00	\$4,729.64	\$1,100.00	\$3,629.64	\$0.00
D	8250-FIN-E04-1000-3151-1	Telefonía celular G. Corriente	\$0.00	\$0.00	\$24,619.00	\$24,619.00	\$0.00	\$0.00
D	8250-FIN-E04-1000-3181-1	Servicios postales y telegráficos G. Corriente	\$0.00	\$0.00	\$3,216.80	\$3,216.80	\$0.00	\$0.00
D	8250-FIN-E04-1000-3261-1	Arrendamiento de maquinaria, otros equipos y herramientas G. Corriente	\$0.00	\$0.00	\$18,045.29	\$18,045.29	\$0.00	\$0.00
D	8250-FIN-E04-1000-3521-1	Instalación, reparación y mantenimiento de mobiliario y equipo de administración, educacional y recreativo G. Corriente	\$0.00	\$0.00	\$928.00	\$928.00	\$0.00	\$0.00
D	8250-FIN-E04-1000-3551-1	Reparación y mantenimiento de equipo de transporte G. Corriente	\$0.00	\$0.00	\$6,632.10	\$6,632.10	\$0.00	\$0.00
D	8250-FIN-E04-1000-3711-1	Pasajes aéreos G. Corriente	\$0.00	\$0.00	\$74,613.99	\$74,613.99	\$0.00	\$0.00
D	8250-FIN-E04-1000-3751-1	Viáticos en el país G. Corriente	\$0.00	\$0.00	\$62,045.75	\$62,045.75	\$0.00	\$0.00
D	8250-FIN-E04-1000-3851-1	Gastos de representación G. Corriente	\$0.00	\$0.00	\$660.01	\$660.01	\$0.00	\$0.00
D	8250-FIN-E04-1100-1131-1	Sueldos base al personal permanente G. Corriente	\$0.00	\$0.00	\$448,481.95	\$448,481.95	\$0.00	\$0.00
D	8250-FIN-E04-1100-1341-1	Compensaciones G. Corriente	\$0.00	\$0.00	\$521,696.94	\$521,696.94	\$0.00	\$0.00
D	8250-FIN-E04-1100-1411-1	Aportaciones de seguridad social G. Corriente	\$0.00	\$0.00	\$30,998.44	\$30,998.44	\$0.00	\$0.00
D	8250-FIN-E04-1100-1421-1	Aportaciones a fondos de vivienda G. Corriente	\$0.00	\$0.00	\$15,195.15	\$15,195.15	\$0.00	\$0.00
D	8250-FIN-E04-1100-1431-1	Aportaciones al sistema para el retiro G. Corriente	\$0.00	\$0.00	\$19,069.92	\$19,069.92	\$0.00	\$0.00
D	8250-FIN-E04-1100-1441-1	Aportaciones para seguros G. Corriente	\$0.00	\$0.00	\$39,775.38	\$39,775.38	\$0.00	\$0.00
D	8250-FIN-E04-1100-2111-1	Materiales, útiles y equipos menores de oficina G. Corriente	\$0.00	\$0.00	\$9,349.57	\$9,349.57	\$0.00	\$0.00





# INSTITUTO ELECTORAL DE COAHUILA COAHUILA DE ZARAGOZA

Balanza de Comprobación del 01/ene./2017 al 31/mar./2017

Fecha y 17/abr./2017

01:41 p. m.

Usu: javier

Nat.	Cuenta	Nombre de la cuenta	SALDO ANTERIOR		MOVIMIENTOS		SALDO ACTUAL	
			DEUDOR	ACREEDOR	DEUDOR	ACREEDOR	DEUDOR	ACREEDOR
D	8250-FIN-E04-1100-2121-1	Materiales y útiles de impresión y reproducción G. Corriente	\$0.00	\$0.00	\$26,304.16	\$26,304.16	\$0.00	\$0.00
D	8250-FIN-E04-1100-2151-1	Material impreso e información digital G. Corriente	\$0.00	\$0.00	\$2,090.00	\$2,090.00	\$0.00	\$0.00
D	8250-FIN-E04-1100-2161-1	Material de limpieza G. Corriente	\$0.00	\$0.00	\$1,351.06	\$1,351.06	\$0.00	\$0.00
D	8250-FIN-E04-1100-2211-1	Productos alimenticios para personas G. Corriente	\$0.00	\$0.00	\$60,839.96	\$60,839.96	\$0.00	\$0.00
D	8250-FIN-E04-1100-2461-1	Material eléctrico y electrónico G. Corriente	\$0.00	\$0.00	\$5,214.00	\$5,214.00	\$0.00	\$0.00
D	8250-FIN-E04-1100-2921-1	Refacciones y accesorios menores de edificios G. Corriente	\$0.00	\$0.00	\$338.08	\$338.08	\$0.00	\$0.00
D	8250-FIN-E04-1100-3181-1	Servicios postales y telegráficos G. Corriente	\$0.00	\$0.00	\$3,216.80	\$3,216.80	\$0.00	\$0.00
D	8250-FIN-E04-1100-3261-1	Arrendamiento de maquinaria, otros equipos y herramientas G. Corriente	\$0.00	\$0.00	\$6,012.31	\$6,012.31	\$0.00	\$0.00
D	8250-FIN-E04-1100-3271-1	Arrendamiento de activos intangibles G. Corriente	\$0.00	\$0.00	\$11,391.34	\$11,391.34	\$0.00	\$0.00
D	8250-FIN-E04-1100-3341-1	Servicios de capacitación G. Corriente	\$0.00	\$0.00	\$1,800.00	\$1,800.00	\$0.00	\$0.00
D	8250-FIN-E04-1100-3361-1	Servicios de apoyo administrativo, fotocopiado e impresión G. Corriente	\$0.00	\$0.00	\$11,232.28	\$11,232.28	\$0.00	\$0.00
D	8250-FIN-E04-1100-3551-1	Reparación y mantenimiento de equipo de transporte G. Corriente	\$0.00	\$0.00	\$2,080.01	\$2,080.01	\$0.00	\$0.00
D	8250-FIN-E04-1100-3751-1	Viáticos en el país G. Corriente	\$0.00	\$0.00	\$50,613.52	\$50,613.52	\$0.00	\$0.00
D	8250-FIN-E04-1100-3811-1	Gastos de ceremonial G. Corriente	\$0.00	\$0.00	\$1,740.00	\$1,740.00	\$0.00	\$0.00
D	8250-FIN-E04-1100-3821-1	Gastos de orden social y cultural G. Corriente	\$0.00	\$0.00	\$3,828.00	\$3,828.00	\$0.00	\$0.00
D	8250-FIN-E04-1100-3851-1	Gastos de representación G. Corriente	\$0.00	\$0.00	\$1,646.00	\$1,646.00	\$0.00	\$0.00
D	8250-FIN-E04-1100-5111-2	Muebles de oficina y estantería G. Capital	\$0.00	\$0.00	\$14,000.04	\$14,000.04	\$0.00	\$0.00
D	8250-FIN-E04-1200-1131-1	Sueldos base al personal permanente G. Corriente	\$0.00	\$0.00	\$356,863.27	\$356,863.27	\$0.00	\$0.00
D	8250-FIN-E04-1200-1341-1	Compensaciones G. Corriente	\$0.00	\$0.00	\$396,048.69	\$396,048.69	\$0.00	\$0.00
D	8250-FIN-E04-1200-1411-1	Aportaciones de seguridad social G. Corriente	\$0.00	\$0.00	\$22,142.46	\$22,142.46	\$0.00	\$0.00
D	8250-FIN-E04-1200-1421-1	Aportaciones a fondos de vivienda G. Corriente	\$0.00	\$0.00	\$13,919.40	\$13,919.40	\$0.00	\$0.00
D	8250-FIN-E04-1200-1431-1	Aportaciones al sistema para el retiro G. Corriente	\$0.00	\$0.00	\$13,296.93	\$13,296.93	\$0.00	\$0.00
D	8250-FIN-E04-1200-1441-1	Aportaciones para seguros G. Corriente	\$0.00	\$0.00	\$26,945.49	\$26,945.49	\$0.00	\$0.00
D	8250-FIN-E04-1200-2111-1	Materiales, útiles y equipos menores de oficina G. Corriente	\$0.00	\$0.00	\$10,579.96	\$10,579.96	\$0.00	\$0.00
D	8250-FIN-E04-1200-2121-1	Materiales y útiles de impresión y reproducción G. Corriente	\$0.00	\$0.00	\$3,282.80	\$3,282.80	\$0.00	\$0.00
D	8250-FIN-E04-1200-2151-1	Material impreso e información digital G. Corriente	\$0.00	\$0.00	\$974.40	\$0.00	\$974.40	\$0.00
D	8250-FIN-E04-1200-2161-1	Material de limpieza G. Corriente	\$0.00	\$0.00	\$1,351.06	\$1,351.06	\$0.00	\$0.00
D	8250-FIN-E04-1200-2211-1	Productos alimenticios para personas G. Corriente	\$0.00	\$0.00	\$40,303.84	\$40,303.84	\$0.00	\$0.00
D	8250-FIN-E04-1200-2461-1	Material eléctrico y electrónico G. Corriente	\$0.00	\$0.00	\$3,756.00	\$3,756.00	\$0.00	\$0.00
D	8250-FIN-E04-1200-3151-1	Telefonía celular G. Corriente	\$0.00	\$0.00	\$849.00	\$849.00	\$0.00	\$0.00
D	8250-FIN-E04-1200-3261-1	Arrendamiento de maquinaria, otros equipos y herramientas G. Corriente	\$0.00	\$0.00	\$19,176.44	\$19,176.44	\$0.00	\$0.00
D	8250-FIN-E04-1200-3311-1	Servicios legales, de contabilidad, auditoría y relacionados G. Corriente	\$0.00	\$0.00	\$415,035.60	\$415,035.60	\$0.00	\$0.00
D	8250-FIN-E04-1200-3361-1	Servicios de apoyo administrativo, fotocopiado e impresión G. Corriente	\$0.00	\$0.00	\$5,881.20	\$0.00	\$5,881.20	\$0.00
D	8250-FIN-E04-1200-3751-1	Viáticos en el país G. Corriente	\$0.00	\$0.00	\$18,442.89	\$18,442.89	\$0.00	\$0.00
D	8250-FIN-E04-1200-3821-1	Gastos de orden social y cultural G. Corriente	\$0.00	\$0.00	\$3,248.00	\$3,248.00	\$0.00	\$0.00
D	8250-FIN-E04-1200-3851-1	Gastos de representación G. Corriente	\$0.00	\$0.00	\$1,350.00	\$1,350.00	\$0.00	\$0.00
D	8250-FIN-E04-1200-5151-2	Equipo de cómputo y de tecnología de la información G. Capital	\$0.00	\$0.00	\$5,990.24	\$5,990.24	\$0.00	\$0.00
D	8250-FIN-E04-1300-3551-1	Reparación y mantenimiento de equipo de transporte G. Corriente	\$0.00	\$0.00	\$5,796.00	\$5,796.00	\$0.00	\$0.00
D	8250-FIN-E04-1400-1131-1	Sueldos base al personal permanente G. Corriente	\$0.00	\$0.00	\$120,596.65	\$120,596.65	\$0.00	\$0.00
D	8250-FIN-E04-1400-1341-1	Compensaciones G. Corriente	\$0.00	\$0.00	\$92,513.70	\$92,513.70	\$0.00	\$0.00
D	8250-FIN-E04-1400-1411-1	Aportaciones de seguridad social G. Corriente	\$0.00	\$0.00	\$8,807.69	\$8,807.69	\$0.00	\$0.00
D	8250-FIN-E04-1400-1421-1	Aportaciones a fondos de vivienda G. Corriente	\$0.00	\$0.00	\$8,329.54	\$8,329.54	\$0.00	\$0.00
D	8250-FIN-E04-1400-1431-1	Aportaciones al sistema para el retiro G. Corriente	\$0.00	\$0.00	\$4,910.64	\$4,910.64	\$0.00	\$0.00





# INSTITUTO ELECTORAL DE COAHUILA COAHUILA DE ZARAGOZA

**Balanza de Comprobación del 01/ene./2017 al 31/mar./2017**

Fecha y 17/abr./2017

Usr: javier

Rep: rptBalanzaComprobacion

**Cuentas de Mayor con saldo y/o movimientos. (De la cuenta: 1000 a la 9000)**

Nat.	Cuenta	Nombre de la cuenta	SALDO ANTERIOR		MOVIMIENTOS		SALDO ACTUAL	
			DEUDOR	ACREEDOR	DEUDOR	ACREEDOR	DEUDOR	ACREEDOR
D	8250-FIN-E04-1400-2111-1	Materiales, útiles y equipos menores de oficina G. Corriente	\$0.00	\$0.00	\$3,747.40	\$3,747.40	\$0.00	\$0.00
D	8250-FIN-E04-1400-2151-1	Material impreso e información digital G. Corriente	\$0.00	\$0.00	\$40.98	\$40.98	\$0.00	\$0.00
D	8250-FIN-E04-1400-2161-1	Material de limpieza G. Corriente	\$0.00	\$0.00	\$1,351.06	\$1,351.06	\$0.00	\$0.00
D	8250-FIN-E04-1400-2211-1	Productos alimenticios para personas G. Corriente	\$0.00	\$0.00	\$1,898.50	\$1,898.50	\$0.00	\$0.00
D	8250-FIN-E04-1400-2461-1	Material eléctrico y electrónico G. Corriente	\$0.00	\$0.00	\$1,398.00	\$1,398.00	\$0.00	\$0.00
D	8250-FIN-E04-1400-3261-1	Arrendamiento de maquinaria, otros equipos y herramientas G. Corriente	\$0.00	\$0.00	\$3,226.37	\$3,226.37	\$0.00	\$0.00
D	8250-FIN-E04-1500-1131-1	Sueldos base al personal permanente G. Corriente	\$0.00	\$0.00	\$131,752.01	\$131,752.01	\$0.00	\$0.00
D	8250-FIN-E04-1500-1341-1	Compensaciones G. Corriente	\$0.00	\$0.00	\$104,327.28	\$104,327.28	\$0.00	\$0.00
D	8250-FIN-E04-1500-1411-1	Aportaciones de seguridad social G. Corriente	\$0.00	\$0.00	\$9,622.24	\$9,622.24	\$0.00	\$0.00
D	8250-FIN-E04-1500-1421-1	Aportaciones a fondos de vivienda G. Corriente	\$0.00	\$0.00	\$4,433.11	\$4,433.11	\$0.00	\$0.00
D	8250-FIN-E04-1500-1431-1	Aportaciones al sistema para el retiro G. Corriente	\$0.00	\$0.00	\$5,563.52	\$5,563.52	\$0.00	\$0.00
D	8250-FIN-E04-1500-2111-1	Materiales, útiles y equipos menores de oficina G. Corriente	\$0.00	\$0.00	\$1,780.00	\$1,780.00	\$0.00	\$0.00
D	8250-FIN-E04-1500-2151-1	Material impreso e información digital G. Corriente	\$0.00	\$0.00	\$14,184.42	\$14,184.42	\$0.00	\$0.00
D	8250-FIN-E04-1500-2161-1	Material de limpieza G. Corriente	\$0.00	\$0.00	\$1,351.06	\$1,351.06	\$0.00	\$0.00
D	8250-FIN-E04-1500-2211-1	Productos alimenticios para personas G. Corriente	\$0.00	\$0.00	\$660.00	\$660.00	\$0.00	\$0.00
D	8250-FIN-E04-1500-2461-1	Material eléctrico y electrónico G. Corriente	\$0.00	\$0.00	\$1,242.00	\$1,242.00	\$0.00	\$0.00
D	8250-FIN-E04-1500-2921-1	Refacciones y accesorios menores de edificios G. Corriente	\$0.00	\$0.00	\$174.00	\$174.00	\$0.00	\$0.00
D	8250-FIN-E04-1500-2941-1	Refacciones y accesorios menores de equipo de cómputo y tecnologías de la información G. Corriente	\$0.00	\$0.00	\$420.00	\$420.00	\$0.00	\$0.00
D	8250-FIN-E04-1500-3261-1	Arrendamiento de maquinaria, otros equipos y herramientas G. Corriente	\$0.00	\$0.00	\$3,044.37	\$3,044.37	\$0.00	\$0.00
D	8250-FIN-E04-1500-3341-1	Servicios de capacitación G. Corriente	\$0.00	\$0.00	\$7,600.00	\$7,600.00	\$0.00	\$0.00
D	8250-FIN-E04-1500-3611-1	Difusión por radio, televisión y otros medios de mensajes sobre programas y actividades gubernamentales G. Corriente	\$0.00	\$0.00	\$46,996.61	\$46,996.61	\$0.00	\$0.00
D	8250-FIN-E04-1500-5151-2	Equipo de cómputo y de tecnología de la información G. Capital	\$0.00	\$0.00	\$4,489.00	\$4,489.00	\$0.00	\$0.00
D	8250-FIN-E04-1600-1131-1	Sueldos base al personal permanente G. Corriente	\$0.00	\$0.00	\$97,953.65	\$97,953.65	\$0.00	\$0.00
D	8250-FIN-E04-1600-1341-1	Compensaciones G. Corriente	\$0.00	\$0.00	\$75,246.72	\$75,246.72	\$0.00	\$0.00
D	8250-FIN-E04-1600-1411-1	Aportaciones de seguridad social G. Corriente	\$0.00	\$0.00	\$6,975.34	\$6,975.34	\$0.00	\$0.00
D	8250-FIN-E04-1600-1421-1	Aportaciones a fondos de vivienda G. Corriente	\$0.00	\$0.00	\$3,289.81	\$3,289.81	\$0.00	\$0.00
D	8250-FIN-E04-1600-1431-1	Aportaciones al sistema para el retiro G. Corriente	\$0.00	\$0.00	\$4,128.71	\$4,128.71	\$0.00	\$0.00
D	8250-FIN-E04-1600-2161-1	Material de limpieza G. Corriente	\$0.00	\$0.00	\$1,351.06	\$1,351.06	\$0.00	\$0.00
D	8250-FIN-E04-1600-2211-1	Productos alimenticios para personas G. Corriente	\$0.00	\$0.00	\$141.00	\$141.00	\$0.00	\$0.00
D	8250-FIN-E04-1600-2461-1	Material eléctrico y electrónico G. Corriente	\$0.00	\$0.00	\$864.00	\$864.00	\$0.00	\$0.00
D	8250-FIN-E04-1600-3261-1	Arrendamiento de maquinaria, otros equipos y herramientas G. Corriente	\$0.00	\$0.00	\$2,603.37	\$2,603.37	\$0.00	\$0.00
D	8250-FIN-E04-1700-1131-1	Sueldos base al personal permanente G. Corriente	\$0.00	\$0.00	\$74,757.21	\$74,757.21	\$0.00	\$0.00
D	8250-FIN-E04-1700-1341-1	Compensaciones G. Corriente	\$0.00	\$0.00	\$57,453.42	\$57,453.42	\$0.00	\$0.00
D	8250-FIN-E04-1700-1411-1	Aportaciones de seguridad social G. Corriente	\$0.00	\$0.00	\$4,462.04	\$4,462.04	\$0.00	\$0.00
D	8250-FIN-E04-1700-1421-1	Aportaciones a fondos de vivienda G. Corriente	\$0.00	\$0.00	\$2,226.22	\$2,226.22	\$0.00	\$0.00
D	8250-FIN-E04-1700-1431-1	Aportaciones al sistema para el retiro G. Corriente	\$0.00	\$0.00	\$2,793.91	\$2,793.91	\$0.00	\$0.00
D	8250-FIN-E04-1700-2111-1	Materiales, útiles y equipos menores de oficina G. Corriente	\$0.00	\$0.00	\$1,189.00	\$1,189.00	\$0.00	\$0.00
D	8250-FIN-E04-1700-2161-1	Material de limpieza G. Corriente	\$0.00	\$0.00	\$1,351.06	\$1,351.06	\$0.00	\$0.00
D	8250-FIN-E04-1700-2211-1	Productos alimenticios para personas G. Corriente	\$0.00	\$0.00	\$402.00	\$402.00	\$0.00	\$0.00
D	8250-FIN-E04-1700-2461-1	Material eléctrico y electrónico G. Corriente	\$0.00	\$0.00	\$1,176.00	\$1,176.00	\$0.00	\$0.00
D	8250-FIN-E04-1700-2941-1	Refacciones y accesorios menores de equipo de cómputo y tecnologías de la información G. Corriente	\$0.00	\$0.00	\$8,622.00	\$8,622.00	\$0.00	\$0.00
D	8250-FIN-E04-1700-3261-1	Arrendamiento de maquinaria, otros equipos y herramientas G. Corriente	\$0.00	\$0.00	\$2,967.37	\$2,967.37	\$0.00	\$0.00





# INSTITUTO ELECTORAL DE COAHUILA COAHUILA DE ZARAGOZA

Balanza de Comprobación del 01/ene./2017 al 31/mar./2017

Fecha y 17/abr./2017

01:41 p. m.

Usr: javier

Nat.	Cuenta	Nombre de la cuenta	SALDO ANTERIOR		MOVIMIENTOS		SALDO ACTUAL	
			DEUDOR	ACREEDOR	DEUDOR	ACREEDOR	DEUDOR	ACREEDOR
D	8250-FIN-E04-1700-3271-1	Arrendamiento de activos intangibles G. Corriente	\$0.00	\$0.00	\$1,298.00	\$1,298.00	\$0.00	\$0.00
D	8250-FIN-E04-1700-3531-1	Instalación, reparación y mantenimiento de equipo de cómputo y tecnologías de la información G. Corriente	\$0.00	\$0.00	\$75,000.00	\$75,000.00	\$0.00	\$0.00
D	8250-FIN-E04-1800-1131-1	Sueldos base al personal permanente G. Corriente	\$0.00	\$0.00	\$99,707.12	\$99,707.12	\$0.00	\$0.00
D	8250-FIN-E04-1800-1341-1	Compensaciones G. Corriente	\$0.00	\$0.00	\$79,281.60	\$79,281.60	\$0.00	\$0.00
D	8250-FIN-E04-1800-1411-1	Aportaciones de seguridad social G. Corriente	\$0.00	\$0.00	\$7,085.67	\$7,085.67	\$0.00	\$0.00
D	8250-FIN-E04-1800-1421-1	Aportaciones a fondos de vivienda G. Corriente	\$0.00	\$0.00	\$3,355.65	\$3,355.65	\$0.00	\$0.00
D	8250-FIN-E04-1800-1431-1	Aportaciones al sistema para el retiro G. Corriente	\$0.00	\$0.00	\$4,211.32	\$4,211.32	\$0.00	\$0.00
D	8250-FIN-E04-1800-2111-1	Materiales, útiles y equipos menores de oficina G. Corriente	\$0.00	\$0.00	\$2,407.00	\$2,407.00	\$0.00	\$0.00
D	8250-FIN-E04-1800-2161-1	Material de limpieza G. Corriente	\$0.00	\$0.00	\$1,351.06	\$1,351.06	\$0.00	\$0.00
D	8250-FIN-E04-1800-2211-1	Productos alimenticios para personas G. Corriente	\$0.00	\$0.00	\$4,690.00	\$4,690.00	\$0.00	\$0.00
D	8250-FIN-E04-1800-2461-1	Material eléctrico y electrónico G. Corriente	\$0.00	\$0.00	\$948.00	\$948.00	\$0.00	\$0.00
D	8250-FIN-E04-1800-3181-1	Servicios postales y telegráficos G. Corriente	\$0.00	\$0.00	\$1,738.00	\$1,738.00	\$0.00	\$0.00
D	8250-FIN-E04-1800-3261-1	Arrendamiento de maquinaria, otros equipos y herramientas G. Corriente	\$0.00	\$0.00	\$2,701.37	\$2,701.37	\$0.00	\$0.00
D	8250-FIN-E04-2100-1131-1	Sueldos base al personal permanente G. Corriente	\$0.00	\$0.00	\$849,176.29	\$849,176.29	\$0.00	\$0.00
D	8250-FIN-E04-2100-1321-1	Primas de vacaciones, dominical y gratificación de fin de año G. Corriente	\$0.00	\$0.00	\$5,922.93	\$5,922.93	\$0.00	\$0.00
D	8250-FIN-E04-2100-1341-1	Compensaciones G. Corriente	\$0.00	\$0.00	\$686,778.90	\$686,778.90	\$0.00	\$0.00
D	8250-FIN-E04-2100-1411-1	Aportaciones de seguridad social G. Corriente	\$0.00	\$0.00	\$62,489.93	\$62,489.93	\$0.00	\$0.00
D	8250-FIN-E04-2100-1421-1	Aportaciones a fondos de vivienda G. Corriente	\$0.00	\$0.00	\$48,645.88	\$48,645.88	\$0.00	\$0.00
D	8250-FIN-E04-2100-1431-1	Aportaciones al sistema para el retiro G. Corriente	\$0.00	\$0.00	\$33,890.78	\$33,890.78	\$0.00	\$0.00
D	8250-FIN-E04-2100-2111-1	Materiales, útiles y equipos menores de oficina G. Corriente	\$0.00	\$0.00	\$48,533.47	\$48,533.47	\$0.00	\$0.00
D	8250-FIN-E04-2100-2121-1	Materiales y útiles de impresión y reproducción G. Corriente	\$0.00	\$0.00	\$37,518.06	\$37,518.06	\$0.00	\$0.00
D	8250-FIN-E04-2100-2161-1	Material de limpieza G. Corriente	\$0.00	\$0.00	\$19,511.46	\$15,799.46	\$3,712.00	\$0.00
D	8250-FIN-E04-2100-2211-1	Productos alimenticios para personas G. Corriente	\$0.00	\$0.00	\$104,041.44	\$104,041.44	\$0.00	\$0.00
D	8250-FIN-E04-2100-2231-1	Utensilios para el servicio de alimentación G. Corriente	\$0.00	\$0.00	\$2,698.00	\$2,698.00	\$0.00	\$0.00
D	8250-FIN-E04-2100-2461-1	Material eléctrico y electrónico G. Corriente	\$0.00	\$0.00	\$7,947.12	\$7,947.12	\$0.00	\$0.00
D	8250-FIN-E04-2100-2481-1	Materiales complementarios G. Corriente	\$0.00	\$0.00	\$155.80	\$155.80	\$0.00	\$0.00
D	8250-FIN-E04-2100-2491-1	Otros materiales y artículos de construcción y reparación G. Corriente	\$0.00	\$0.00	\$3,798.00	\$3,798.00	\$0.00	\$0.00
D	8250-FIN-E04-2100-2531-1	Medicinas y productos farmacéuticos G. Corriente	\$0.00	\$0.00	\$809.80	\$809.80	\$0.00	\$0.00
D	8250-FIN-E04-2100-2611-1	Combustibles, lubricantes y aditivos G. Corriente	\$0.00	\$0.00	\$162,443.34	\$162,443.34	\$0.00	\$0.00
D	8250-FIN-E04-2100-2911-1	Herramientas menores G. Corriente	\$0.00	\$0.00	\$4,563.13	\$4,563.13	\$0.00	\$0.00
D	8250-FIN-E04-2100-2921-1	Refacciones y accesorios menores de edificios G. Corriente	\$0.00	\$0.00	\$4,688.20	\$4,688.20	\$0.00	\$0.00
D	8250-FIN-E04-2100-2941-1	Refacciones y accesorios menores de equipo de cómputo y tecnologías de la información G. Corriente	\$0.00	\$0.00	\$9,123.20	\$9,123.20	\$0.00	\$0.00
D	8250-FIN-E04-2100-3111-1	Energía eléctrica G. Corriente	\$0.00	\$0.00	\$122,373.32	\$122,373.32	\$0.00	\$0.00
D	8250-FIN-E04-2100-3131-1	Agua G. Corriente	\$0.00	\$0.00	\$25,340.70	\$25,340.70	\$0.00	\$0.00
D	8250-FIN-E04-2100-3141-1	Telefonía tradicional G. Corriente	\$0.00	\$0.00	\$22,121.44	\$22,121.44	\$0.00	\$0.00
D	8250-FIN-E04-2100-3151-1	Telefonía celular G. Corriente	\$0.00	\$0.00	\$33,534.89	\$33,534.89	\$0.00	\$0.00
D	8250-FIN-E04-2100-3171-1	Servicios de acceso de Internet, redes y procesamiento de información G. Corriente	\$0.00	\$0.00	\$37,799.52	\$37,799.52	\$0.00	\$0.00
D	8250-FIN-E04-2100-3181-1	Servicios postales y telegráficos G. Corriente	\$0.00	\$0.00	\$16,084.10	\$16,084.10	\$0.00	\$0.00
D	8250-FIN-E04-2100-3221-1	Arrendamiento de edificios G. Corriente	\$0.00	\$0.00	\$691,394.63	\$691,394.63	\$0.00	\$0.00
D	8250-FIN-E04-2100-3261-1	Arrendamiento de maquinaria, otros equipos y herramientas G. Corriente	\$0.00	\$0.00	\$9,121.00	\$9,121.00	\$0.00	\$0.00
D	8250-FIN-E04-2100-3271-1	Arrendamiento de activos intangibles G. Corriente	\$0.00	\$0.00	\$20,000.00	\$20,000.00	\$0.00	\$0.00





# INSTITUTO ELECTORAL DE COAHUILA COAHUILA DE ZARAGOZA

**Balanza de Comprobación del 01/ene./2017 al 31/mar./2017**

Fecha y 17/abr./2017

Usr: javier

Rep: rptBalanzaComprobacion

**Cuentas de Mayor con saldo y/o movimientos. (De la cuenta: 1000 a la 9000)**

Nat.	Cuenta	Nombre de la cuenta	SALDO ANTERIOR		MOVIMIENTOS		SALDO ACTUAL	
			DEUDOR	ACREEDOR	DEUDOR	ACREEDOR	DEUDOR	ACREEDOR
D	8250-FIN-E04-2100-3311-1	Servicios legales, de contabilidad, auditoría y relacionados G. Corriente	\$0.00	\$0.00	\$5,800.00	\$5,800.00	\$0.00	\$0.00
D	8250-FIN-E04-2100-3331-1	Servicios de consultoría administrativa, procesos, técnica y en tecnologías de la información G. Corriente	\$0.00	\$0.00	\$7,841.60	\$7,841.60	\$0.00	\$0.00
D	8250-FIN-E04-2100-3341-1	Servicios de capacitación G. Corriente	\$0.00	\$0.00	\$14,125.00	\$14,125.00	\$0.00	\$0.00
D	8250-FIN-E04-2100-3381-1	Servicios de vigilancia G. Corriente	\$0.00	\$0.00	\$211,120.00	\$211,120.00	\$0.00	\$0.00
D	8250-FIN-E04-2100-3411-1	Servicios financieros y bancarios G. Corriente	\$0.00	\$0.00	\$5,177.22	\$5,177.22	\$0.00	\$0.00
D	8250-FIN-E04-2100-3451-1	Seguro de bienes patrimoniales G. Corriente	\$0.00	\$0.00	\$11,464.48	\$11,464.48	\$0.00	\$0.00
D	8250-FIN-E04-2100-3511-1	Conservación y mantenimiento menor de inmuebles G. Corriente	\$0.00	\$0.00	\$4,897.52	\$4,897.52	\$0.00	\$0.00
D	8250-FIN-E04-2100-3521-1	Instalación, reparación y mantenimiento de mobiliario y equipo de administración, educacional y recreativo G. Corriente	\$0.00	\$0.00	\$22,852.00	\$22,852.00	\$0.00	\$0.00
D	8250-FIN-E04-2100-3551-1	Reparación y mantenimiento de equipo de transporte G. Corriente	\$0.00	\$0.00	\$44,594.21	\$44,594.21	\$0.00	\$0.00
D	8250-FIN-E04-2100-3581-1	Servicios de limpieza y manejo de desechos G. Corriente	\$0.00	\$0.00	\$133,855.30	\$133,855.30	\$0.00	\$0.00
D	8250-FIN-E04-2100-3751-1	Viáticos en el país G. Corriente	\$0.00	\$0.00	\$4,077.90	\$4,077.90	\$0.00	\$0.00
D	8250-FIN-E04-2100-3921-1	Impuestos y derechos G. Corriente	\$0.00	\$0.00	\$32,624.00	\$32,624.00	\$0.00	\$0.00
D	8250-FIN-E04-2100-3951-1	Penas, multas, accesorios y actualizaciones G. Corriente	\$0.00	\$0.00	\$1,238.15	\$1,238.15	\$0.00	\$0.00
D	8250-FIN-E04-2200-1131-1	Sueldos base al personal permanente G. Corriente	\$0.00	\$0.00	\$326,389.51	\$326,389.51	\$0.00	\$0.00
D	8250-FIN-E04-2200-1341-1	Compensaciones G. Corriente	\$0.00	\$0.00	\$342,273.22	\$342,273.22	\$0.00	\$0.00
D	8250-FIN-E04-2200-1411-1	Aportaciones de seguridad social G. Corriente	\$0.00	\$0.00	\$23,162.55	\$23,162.55	\$0.00	\$0.00
D	8250-FIN-E04-2200-1421-1	Aportaciones a fondos de vivienda G. Corriente	\$0.00	\$0.00	\$10,674.79	\$10,674.79	\$0.00	\$0.00
D	8250-FIN-E04-2200-1431-1	Aportaciones al sistema para el retiro G. Corriente	\$0.00	\$0.00	\$13,396.86	\$13,396.86	\$0.00	\$0.00
D	8250-FIN-E04-2200-2151-1	Material impreso e información digital G. Corriente	\$0.00	\$0.00	\$2,743.00	\$2,743.00	\$0.00	\$0.00
D	8250-FIN-E04-2200-2161-1	Material de limpieza G. Corriente	\$0.00	\$0.00	\$1,351.06	\$1,351.06	\$0.00	\$0.00
D	8250-FIN-E04-2200-2211-1	Productos alimenticios para personas G. Corriente	\$0.00	\$0.00	\$26,883.84	\$26,883.84	\$0.00	\$0.00
D	8250-FIN-E04-2200-2461-1	Material eléctrico y electrónico G. Corriente	\$0.00	\$0.00	\$3,814.39	\$3,814.39	\$0.00	\$0.00
D	8250-FIN-E04-2200-3181-1	Servicios postales y telegráficos G. Corriente	\$0.00	\$0.00	\$4,695.70	\$4,695.70	\$0.00	\$0.00
D	8250-FIN-E04-2200-3261-1	Arendamiento de maquinaria, otros equipos y herramientas G. Corriente	\$0.00	\$0.00	\$6,047.37	\$6,047.37	\$0.00	\$0.00
D	8250-FIN-E04-2200-3341-1	Servicios de capacitación G. Corriente	\$0.00	\$0.00	\$15,750.00	\$15,750.00	\$0.00	\$0.00
D	8250-FIN-E04-2300-3831-1	Congresos y convenciones G. Corriente	\$0.00	\$0.00	\$34,192.00	\$34,192.00	\$0.00	\$0.00
D	8250-FIN-E04-2400-1131-1	Sueldos base al personal permanente G. Corriente	\$0.00	\$0.00	\$152,551.04	\$152,551.04	\$0.00	\$0.00
D	8250-FIN-E04-2400-1341-1	Compensaciones G. Corriente	\$0.00	\$0.00	\$174,208.53	\$174,208.53	\$0.00	\$0.00
D	8250-FIN-E04-2400-1411-1	Aportaciones de seguridad social G. Corriente	\$0.00	\$0.00	\$7,711.68	\$7,711.68	\$0.00	\$0.00
D	8250-FIN-E04-2400-1421-1	Aportaciones a fondos de vivienda G. Corriente	\$0.00	\$0.00	\$5,002.86	\$5,002.86	\$0.00	\$0.00
D	8250-FIN-E04-2400-1431-1	Aportaciones al sistema para el retiro G. Corriente	\$0.00	\$0.00	\$6,278.57	\$6,278.57	\$0.00	\$0.00
D	8250-FIN-E04-2400-2111-1	Materiales, útiles y equipos menores de oficina G. Corriente	\$0.00	\$0.00	\$142.29	\$142.29	\$0.00	\$0.00
D	8250-FIN-E04-2400-2141-1	Materiales, útiles y equipos menores de tecnologías de la información y comunicaciones G. Corriente	\$0.00	\$0.00	\$3,201.60	\$3,201.60	\$0.00	\$0.00
D	8250-FIN-E04-2400-2161-1	Material de limpieza G. Corriente	\$0.00	\$0.00	\$1,351.06	\$1,351.06	\$0.00	\$0.00
D	8250-FIN-E04-2400-2211-1	Productos alimenticios para personas G. Corriente	\$0.00	\$0.00	\$10,858.80	\$10,858.80	\$0.00	\$0.00
D	8250-FIN-E04-2400-2461-1	Material eléctrico y electrónico G. Corriente	\$0.00	\$0.00	\$2,250.00	\$2,250.00	\$0.00	\$0.00
D	8250-FIN-E04-2400-2611-1	Combustibles, lubricantes y aditivos G. Corriente	\$0.00	\$0.00	\$1,050.24	\$1,050.24	\$0.00	\$0.00
D	8250-FIN-E04-2400-2921-1	Refacciones y accesorios menores de edificios G. Corriente	\$0.00	\$0.00	\$812.00	\$812.00	\$0.00	\$0.00
D	8250-FIN-E04-2400-2941-1	Refacciones y accesorios menores de equipo de cómputo y tecnologías de la información G. Corriente	\$0.00	\$0.00	\$1,458.44	\$1,458.44	\$0.00	\$0.00
D	8250-FIN-E04-2400-3261-1	Arendamiento de maquinaria, otros equipos y herramientas G. Corriente	\$0.00	\$0.00	\$2,625.00	\$2,625.00	\$0.00	\$0.00
D	8250-FIN-E04-2500-1131-1	Sueldos base al personal permanente G. Corriente	\$0.00	\$0.00	\$338,690.53	\$338,690.53	\$0.00	\$0.00





# INSTITUTO ELECTORAL DE COAHUILA COAHUILA DE ZARAGOZA

Balanza de Comprobación del 01/ene./2017 al 31/mar./2017

Fecha y 17/abr./2017

01:41 p. m.

Usr: javier

Nat.	Cuenta	Nombre de la cuenta	SALDO ANTERIOR		MOVIMIENTOS		SALDO ACTUAL	
			DEUDOR	ACREEDOR	DEUDOR	ACREEDOR	DEUDOR	ACREEDOR
D	8250-FIN-E04-2500-1321-1	Primas de vacaciones, dominical y gratificación de fin de año G. Corriente	\$0.00	\$0.00	\$4,954.79	\$4,954.79	\$0.00	\$0.00
D	8250-FIN-E04-2500-1341-1	Compensaciones G. Corriente	\$0.00	\$0.00	\$379,965.98	\$379,965.98	\$0.00	\$0.00
D	8250-FIN-E04-2500-1411-1	Aportaciones de seguridad social G. Corriente	\$0.00	\$0.00	\$29,373.33	\$29,373.33	\$0.00	\$0.00
D	8250-FIN-E04-2500-1421-1	Aportaciones a fondos de vivienda G. Corriente	\$0.00	\$0.00	\$10,952.05	\$10,952.05	\$0.00	\$0.00
D	8250-FIN-E04-2500-1431-1	Aportaciones al sistema para el retiro G. Corriente	\$0.00	\$0.00	\$13,744.81	\$13,744.81	\$0.00	\$0.00
D	8250-FIN-E04-2500-2111-1	Materiales, útiles y equipos menores de oficina G. Corriente	\$0.00	\$0.00	\$2,640.16	\$2,640.16	\$0.00	\$0.00
D	8250-FIN-E04-2500-2121-1	Materiales y útiles de impresión y reproducción G. Corriente	\$0.00	\$0.00	\$24,689.30	\$24,689.30	\$0.00	\$0.00
D	8250-FIN-E04-2500-2161-1	Material de limpieza G. Corriente	\$0.00	\$0.00	\$1,351.06	\$1,351.06	\$0.00	\$0.00
D	8250-FIN-E04-2500-2211-1	Productos alimenticios para personas G. Corriente	\$0.00	\$0.00	\$36,247.79	\$36,247.79	\$0.00	\$0.00
D	8250-FIN-E04-2500-2461-1	Material eléctrico y electrónico G. Corriente	\$0.00	\$0.00	\$4,056.00	\$4,056.00	\$0.00	\$0.00
D	8250-FIN-E04-2500-3261-1	Arrendamiento de maquinaria, otros equipos y herramientas G. Corriente	\$0.00	\$0.00	\$4,732.00	\$4,732.00	\$0.00	\$0.00
D	8250-FIN-E04-2500-3271-1	Arrendamiento de activos intangibles G. Corriente	\$0.00	\$0.00	\$2,110.13	\$2,110.13	\$0.00	\$0.00
D	8250-FIN-E04-2600-3261-1	Arrendamiento de maquinaria, otros equipos y herramientas G. Corriente	\$0.00	\$0.00	\$1,595.37	\$1,595.37	\$0.00	\$0.00
D	8250-FIN-E04-2800-1131-1	Sueldos base al personal permanente G. Corriente	\$0.00	\$0.00	\$144,413.71	\$144,413.71	\$0.00	\$0.00
D	8250-FIN-E04-2800-1341-1	Compensaciones G. Corriente	\$0.00	\$0.00	\$168,552.46	\$168,552.46	\$0.00	\$0.00
D	8250-FIN-E04-2800-1411-1	Aportaciones de seguridad social G. Corriente	\$0.00	\$0.00	\$9,692.05	\$9,692.05	\$0.00	\$0.00
D	8250-FIN-E04-2800-1421-1	Aportaciones a fondos de vivienda G. Corriente	\$0.00	\$0.00	\$4,611.42	\$4,611.42	\$0.00	\$0.00
D	8250-FIN-E04-2800-1431-1	Aportaciones al sistema para el retiro G. Corriente	\$0.00	\$0.00	\$5,787.33	\$5,787.33	\$0.00	\$0.00
D	8250-FIN-E04-2800-2111-1	Materiales, útiles y equipos menores de oficina G. Corriente	\$0.00	\$0.00	\$962.22	\$962.22	\$0.00	\$0.00
D	8250-FIN-E04-2800-2161-1	Material de limpieza G. Corriente	\$0.00	\$0.00	\$1,351.06	\$1,351.06	\$0.00	\$0.00
D	8250-FIN-E04-2800-2211-1	Productos alimenticios para personas G. Corriente	\$0.00	\$0.00	\$4,234.60	\$4,234.60	\$0.00	\$0.00
D	8250-FIN-E04-2800-2461-1	Material eléctrico y electrónico G. Corriente	\$0.00	\$0.00	\$2,322.00	\$2,322.00	\$0.00	\$0.00
D	8250-FIN-E04-2800-3181-1	Servicios postales y telegráficos G. Corriente	\$0.00	\$0.00	\$2,527.26	\$2,527.26	\$0.00	\$0.00
D	8250-FIN-E04-2800-3261-1	Arrendamiento de maquinaria, otros equipos y herramientas G. Corriente	\$0.00	\$0.00	\$2,709.00	\$2,709.00	\$0.00	\$0.00
D	8250-FIN-E05-1300-1131-1	Sueldos base al personal permanente G. Corriente	\$0.00	\$0.00	\$327,012.76	\$327,012.76	\$0.00	\$0.00
D	8250-FIN-E05-1300-1341-1	Compensaciones G. Corriente	\$0.00	\$0.00	\$355,231.40	\$355,231.40	\$0.00	\$0.00
D	8250-FIN-E05-1300-1411-1	Aportaciones de seguridad social G. Corriente	\$0.00	\$0.00	\$20,654.91	\$20,654.91	\$0.00	\$0.00
D	8250-FIN-E05-1300-1421-1	Aportaciones a fondos de vivienda G. Corriente	\$0.00	\$0.00	\$9,942.99	\$9,942.99	\$0.00	\$0.00
D	8250-FIN-E05-1300-1431-1	Aportaciones al sistema para el retiro G. Corriente	\$0.00	\$0.00	\$12,478.45	\$12,478.45	\$0.00	\$0.00
D	8250-FIN-E05-1300-1441-1	Aportaciones para seguros G. Corriente	\$0.00	\$0.00	\$25,608.63	\$25,608.63	\$0.00	\$0.00
D	8250-FIN-E05-1300-2111-1	Materiales, útiles y equipos menores de oficina G. Corriente	\$0.00	\$0.00	\$5,514.42	\$5,514.42	\$0.00	\$0.00
D	8250-FIN-E05-1300-2121-1	Materiales y útiles de impresión y reproducción G. Corriente	\$0.00	\$0.00	\$3,034.56	\$3,034.56	\$0.00	\$0.00
D	8250-FIN-E05-1300-2161-1	Material de limpieza G. Corriente	\$0.00	\$0.00	\$1,351.06	\$1,351.06	\$0.00	\$0.00
D	8250-FIN-E05-1300-2211-1	Productos alimenticios para personas G. Corriente	\$0.00	\$0.00	\$5,126.33	\$5,126.33	\$0.00	\$0.00
D	8250-FIN-E05-1300-2461-1	Material eléctrico y electrónico G. Corriente	\$0.00	\$0.00	\$3,471.25	\$3,471.25	\$0.00	\$0.00
D	8250-FIN-E05-1300-3151-1	Telefonía celular G. Corriente	\$0.00	\$0.00	\$849.00	\$849.00	\$0.00	\$0.00
D	8250-FIN-E05-1300-3181-1	Servicios postales y telegráficos G. Corriente	\$0.00	\$0.00	\$3,216.80	\$3,216.80	\$0.00	\$0.00
D	8250-FIN-E05-1300-3261-1	Arrendamiento de maquinaria, otros equipos y herramientas G. Corriente	\$0.00	\$0.00	\$3,968.75	\$3,968.75	\$0.00	\$0.00
D	8250-FIN-E05-1300-3341-1	Servicios de capacitación G. Corriente	\$0.00	\$0.00	\$3,509.00	\$3,509.00	\$0.00	\$0.00
D	8250-FIN-E05-1300-3451-1	Seguro de bienes patrimoniales G. Corriente	\$0.00	\$0.00	\$8,495.00	\$8,495.00	\$0.00	\$0.00
D	8260	PRESUPUESTO DE EGRESOS EJERCIDO	\$0.00	\$0.00	\$162,263,770.37	\$164,031,358.06	-\$1,767,587.69	\$0.00
D	8260-FIN-E01-1000-1221-1	Sueldos base al personal eventual G. Corriente	\$0.00	\$0.00	\$202,733.58	\$202,733.58	\$0.00	\$0.00
D	8260-FIN-E01-1000-1711-1	Estímulos G. Corriente	\$0.00	\$0.00	\$960,724.68	\$960,724.68	\$0.00	\$0.00





**INSTITUTO ELECTORAL DE COAHUILA  
COAHUILA DE ZARAGOZA**

**Balanza de Comprobación del 01/ene./2017 al 31/mar./2017**

**Cuentas de Mayor con saldo y/o movimientos. (De la cuenta: 1000 a la 9000)**

Fecha y 17/abr./2017

Usr: javier

Rep: rptBalanzaComprobacion

Nat.	Cuenta	Nombre de la cuenta	SALDO ANTERIOR		MOVIMIENTOS		SALDO ACTUAL	
			DEUDOR	ACREEDOR	DEUDOR	ACREEDOR	DEUDOR	ACREEDOR
D	8260-FIN-E01-1000-2211-1	Productos alimenticios para personas G. Corriente	\$0.00	\$0.00	\$8,515.73	\$8,515.73	\$0.00	\$0.00
D	8260-FIN-E01-1000-3341-1	Servicios de capacitación G. Corriente	\$0.00	\$0.00	\$32,830.19	\$32,830.19	\$0.00	\$0.00
D	8260-FIN-E01-1000-3711-1	Pasajes aéreos G. Corriente	\$0.00	\$0.00	\$15,928.00	\$15,928.00	\$0.00	\$0.00
D	8260-FIN-E01-1000-3751-1	Viáticos en el país G. Corriente	\$0.00	\$0.00	\$28,172.87	\$28,172.87	\$0.00	\$0.00
D	8260-FIN-E01-1000-3761-1	Viáticos en el extranjero G. Corriente	\$0.00	\$0.00	\$22,604.13	\$22,604.13	\$0.00	\$0.00
D	8260-FIN-E01-1100-1711-1	Estímulos G. Corriente	\$0.00	\$0.00	\$334,240.16	\$334,240.16	\$0.00	\$0.00
D	8260-FIN-E01-1100-2211-1	Productos alimenticios para personas G. Corriente	\$0.00	\$0.00	\$15,033.00	\$15,033.00	\$0.00	\$0.00
D	8260-FIN-E01-1100-3611-1	Difusión por radio, televisión y otros medios de mensajes sobre programas y actividades gubernamentales G. Corriente	\$0.00	\$0.00	\$1,049,145.54	\$1,049,145.54	\$0.00	\$0.00
D	8260-FIN-E01-1100-3711-1	Pasajes aéreos G. Corriente	\$0.00	\$0.00	\$67,876.66	\$67,876.66	\$0.00	\$0.00
D	8260-FIN-E01-1100-3751-1	Viáticos en el país G. Corriente	\$0.00	\$0.00	\$39,315.00	\$39,315.00	\$0.00	\$0.00
D	8260-FIN-E01-1100-3761-1	Viáticos en el extranjero G. Corriente	\$0.00	\$0.00	\$22,582.50	\$22,582.50	\$0.00	\$0.00
D	8260-FIN-E01-1200-1221-1	Sueldos base al personal eventual G. Corriente	\$0.00	\$0.00	\$170,577.75	\$170,577.75	\$0.00	\$0.00
D	8260-FIN-E01-1200-1711-1	Estímulos G. Corriente	\$0.00	\$0.00	\$239,519.18	\$239,519.18	\$0.00	\$0.00
D	8260-FIN-E01-1200-2211-1	Productos alimenticios para personas G. Corriente	\$0.00	\$0.00	\$3,233.00	\$3,233.00	\$0.00	\$0.00
D	8260-FIN-E01-1200-3311-1	Servicios legales, de contabilidad, auditoría y relacionados G. Corriente	\$0.00	\$0.00	\$32,830.19	\$32,830.19	\$0.00	\$0.00
D	8260-FIN-E01-1200-3611-1	Difusión por radio, televisión y otros medios de mensajes sobre programas y actividades gubernamentales G. Corriente	\$0.00	\$0.00	\$986,000.00	\$986,000.00	\$0.00	\$0.00
D	8260-FIN-E01-1200-3691-1	Otros servicios de información G. Corriente	\$0.00	\$0.00	\$34,800.00	\$34,800.00	\$0.00	\$0.00
D	8260-FIN-E01-1200-3711-1	Pasajes aéreos G. Corriente	\$0.00	\$0.00	\$26,919.10	\$26,919.10	\$0.00	\$0.00
D	8260-FIN-E01-1200-3721-1	Pasajes terrestres G. Corriente	\$0.00	\$0.00	\$49,155.00	\$49,155.00	\$0.00	\$0.00
D	8260-FIN-E01-1200-3751-1	Viáticos en el país G. Corriente	\$0.00	\$0.00	\$24,380.75	\$24,380.75	\$0.00	\$0.00
D	8260-FIN-E01-1200-3851-1	Gastos de representación G. Corriente	\$0.00	\$0.00	\$2,420.00	\$2,420.00	\$0.00	\$0.00
D	8260-FIN-E01-1300-1711-1	Estímulos G. Corriente	\$0.00	\$0.00	\$213,719.58	\$213,719.58	\$0.00	\$0.00
D	8260-FIN-E01-1300-3751-1	Viáticos en el país G. Corriente	\$0.00	\$0.00	\$11,053.20	\$11,053.20	\$0.00	\$0.00
D	8260-FIN-E01-1300-3831-1	Congresos y convenciones G. Corriente	\$0.00	\$0.00	\$50,986.00	\$50,986.00	\$0.00	\$0.00
D	8260-FIN-E01-1400-1711-1	Estímulos G. Corriente	\$0.00	\$0.00	\$65,803.85	\$65,803.85	\$0.00	\$0.00
D	8260-FIN-E01-1400-3751-1	Viáticos en el país G. Corriente	\$0.00	\$0.00	\$4,486.81	\$4,486.81	\$0.00	\$0.00
D	8260-FIN-E01-1500-1711-1	Estímulos G. Corriente	\$0.00	\$0.00	\$78,513.30	\$78,513.30	\$0.00	\$0.00
D	8260-FIN-E01-1500-3161-1	Servicios de telecomunicaciones y satélites G. Corriente	\$0.00	\$0.00	\$4,640.00	\$4,640.00	\$0.00	\$0.00
D	8260-FIN-E01-1500-3751-1	Viáticos en el país G. Corriente	\$0.00	\$0.00	\$8,433.34	\$8,433.34	\$0.00	\$0.00
D	8260-FIN-E01-1500-3831-1	Congresos y convenciones G. Corriente	\$0.00	\$0.00	\$5,933.40	\$5,933.40	\$0.00	\$0.00
D	8260-FIN-E01-1600-1221-1	Sueldos base al personal eventual G. Corriente	\$0.00	\$0.00	\$76,750.52	\$76,750.52	\$0.00	\$0.00
D	8260-FIN-E01-1600-1711-1	Estímulos G. Corriente	\$0.00	\$0.00	\$57,599.40	\$57,599.40	\$0.00	\$0.00
D	8260-FIN-E01-1600-3691-1	Otros servicios de información G. Corriente	\$0.00	\$0.00	\$517,313.95	\$517,313.95	\$0.00	\$0.00
D	8260-FIN-E01-1600-3751-1	Viáticos en el país G. Corriente	\$0.00	\$0.00	\$2,759.61	\$2,759.61	\$0.00	\$0.00
D	8260-FIN-E01-1700-1711-1	Estímulos G. Corriente	\$0.00	\$0.00	\$38,612.94	\$38,612.94	\$0.00	\$0.00
D	8260-FIN-E01-1800-1711-1	Estímulos G. Corriente	\$0.00	\$0.00	\$59,526.84	\$59,526.84	\$0.00	\$0.00
D	8260-FIN-E01-1800-3751-1	Viáticos en el país G. Corriente	\$0.00	\$0.00	\$5,080.60	\$5,080.60	\$0.00	\$0.00
D	8260-FIN-E01-2100-1221-1	Sueldos base al personal eventual G. Corriente	\$0.00	\$0.00	\$166,710.63	\$166,710.63	\$0.00	\$0.00
D	8260-FIN-E01-2100-1711-1	Estímulos G. Corriente	\$0.00	\$0.00	\$470,235.62	\$470,235.62	\$0.00	\$0.00
D	8260-FIN-E01-2100-3511-1	Conservación y mantenimiento menor de inmuebles G. Corriente	\$0.00	\$0.00	\$456,185.24	\$456,185.24	\$0.00	\$0.00
D	8260-FIN-E01-2100-3721-1	Pasajes terrestres G. Corriente	\$0.00	\$0.00	\$66,410.00	\$66,410.00	\$0.00	\$0.00
D	8260-FIN-E01-2100-3751-1	Viáticos en el país G. Corriente	\$0.00	\$0.00	\$9,951.26	\$9,951.26	\$0.00	\$0.00
D	8260-FIN-E01-2200-1711-1	Estímulos G. Corriente	\$0.00	\$0.00	\$197,160.79	\$197,160.79	\$0.00	\$0.00
D	8260-FIN-E01-2200-3511-1	Conservación y mantenimiento menor de inmuebles G. Corriente	\$0.00	\$0.00	\$8,584.00	\$8,584.00	\$0.00	\$0.00
D	8260-FIN-E01-2200-3751-1	Viáticos en el país G. Corriente	\$0.00	\$0.00	\$19,845.55	\$19,845.55	\$0.00	\$0.00





**INSTITUTO ELECTORAL DE COAHUILA  
COAHUILA DE ZARAGOZA**

**Balanza de Comprobación del 01/ene./2017 al 31/mar./2017**

**Cuentas de Mayor con saldo y/o movimientos. (De la cuenta: 1000 a la 9000)**

Fecha y 17/abr./2017

Usr: javier

Rep: rptBalanzaComprobacion

Nat.	Cuenta	Nombre de la cuenta	SALDO ANTERIOR		MOVIMIENTOS		SALDO ACTUAL	
			DEUDOR	ACREEDOR	DEUDOR	ACREEDOR	DEUDOR	ACREEDOR
D	8260-FIN-E01-2300-1711-1	Estímulos G. Corriente	\$0.00	\$0.00	\$78,355.32	\$78,355.32	\$0.00	\$0.00
D	8260-FIN-E01-2300-3751-1	Viáticos en el país G. Corriente	\$0.00	\$0.00	\$10,386.43	\$10,386.43	\$0.00	\$0.00
D	8260-FIN-E01-2400-1221-1	Sueldos base al personal eventual G. Corriente	\$0.00	\$0.00	\$414,379.92	\$414,379.92	\$0.00	\$0.00
D	8260-FIN-E01-2400-1711-1	Estímulos G. Corriente	\$0.00	\$0.00	\$105,851.82	\$105,851.82	\$0.00	\$0.00
D	8260-FIN-E01-2400-2211-1	Productos alimenticios para personas G. Corriente	\$0.00	\$0.00	\$5,093.75	\$5,093.75	\$0.00	\$0.00
D	8260-FIN-E01-2400-2461-1	Material eléctrico y electrónico G. Corriente	\$0.00	\$0.00	\$226,500.00	\$226,500.00	\$0.00	\$0.00
D	8260-FIN-E01-2400-2941-1	Refacciones y accesorios menores de equipo de cómputo y tecnologías de la información G. Corriente	\$0.00	\$0.00	\$3,625.00	\$3,625.00	\$0.00	\$0.00
D	8260-FIN-E01-2400-3171-1	Servicios de acceso de Internet, redes y procesamiento de información G. Corriente	\$0.00	\$0.00	\$7,540.00	\$7,540.00	\$0.00	\$0.00
D	8260-FIN-E01-2400-3261-1	Arrendamiento de maquinaria, otros equipos y herramientas G. Corriente	\$0.00	\$0.00	\$2,837.62	\$2,837.62	\$0.00	\$0.00
D	8260-FIN-E01-2400-3361-1	Servicios de apoyo administrativo, fotocopiado e impresión G. Corriente	\$0.00	\$0.00	\$57,002.40	\$57,002.40	\$0.00	\$0.00
D	8260-FIN-E01-2400-3531-1	Instalación, reparación y mantenimiento de equipo de cómputo y tecnologías de la información G. Corriente	\$0.00	\$0.00	\$65,824.00	\$65,824.00	\$0.00	\$0.00
D	8260-FIN-E01-2400-3711-1	Pasajes aéreos G. Corriente	\$0.00	\$0.00	\$37,591.00	\$37,591.00	\$0.00	\$0.00
D	8260-FIN-E01-2400-3751-1	Viáticos en el país G. Corriente	\$0.00	\$0.00	\$9,831.60	\$9,831.60	\$0.00	\$0.00
D	8260-FIN-E01-2400-5151-2	Equipo de cómputo y de tecnología de la información G. Capital	\$0.00	\$0.00	\$962,298.50	\$962,298.50	\$0.00	\$0.00
D	8260-FIN-E01-2400-5651-2	Equipo de comunicación y telecomunicación G. Capital	\$0.00	\$0.00	\$12,091.00	\$12,091.00	\$0.00	\$0.00
D	8260-FIN-E01-2500-1221-1	Sueldos base al personal eventual G. Corriente	\$0.00	\$0.00	\$2,846,229.15	\$2,846,229.15	\$0.00	\$0.00
D	8260-FIN-E01-2500-1711-1	Estímulos G. Corriente	\$0.00	\$0.00	\$218,923.48	\$218,923.48	\$0.00	\$0.00
D	8260-FIN-E01-2500-2111-1	Materiales, útiles y equipos menores de oficina G. Corriente	\$0.00	\$0.00	\$10,157.48	\$10,157.48	\$0.00	\$0.00
D	8260-FIN-E01-2500-2121-1	Materiales y útiles de impresión y reproducción G. Corriente	\$0.00	\$0.00	\$143,125.44	\$143,125.44	\$0.00	\$0.00
D	8260-FIN-E01-2500-2151-1	Material impreso e información digital G. Corriente	\$0.00	\$0.00	\$19,136,346.49	\$19,136,346.49	\$0.00	\$0.00
D	8260-FIN-E01-2500-2211-1	Productos alimenticios para personas G. Corriente	\$0.00	\$0.00	\$84,693.81	\$84,693.81	\$0.00	\$0.00
D	8260-FIN-E01-2500-3141-1	Telefonía tradicional G. Corriente	\$0.00	\$0.00	\$33,182.18	\$33,182.18	\$0.00	\$0.00
D	8260-FIN-E01-2500-3221-1	Arrendamiento de edificios G. Corriente	\$0.00	\$0.00	\$162,936.20	\$162,936.20	\$0.00	\$0.00
D	8260-FIN-E01-2500-3361-1	Servicios de apoyo administrativo, fotocopiado e impresión G. Corriente	\$0.00	\$0.00	\$121,799.61	\$121,799.61	\$0.00	\$0.00
D	8260-FIN-E01-2500-3471-1	Fletes y maniobras G. Corriente	\$0.00	\$0.00	\$11,832.00	\$11,832.00	\$0.00	\$0.00
D	8260-FIN-E01-2500-3511-1	Conservación y mantenimiento menor de inmuebles G. Corriente	\$0.00	\$0.00	\$8,584.00	\$8,584.00	\$0.00	\$0.00
D	8260-FIN-E01-2500-3611-1	Difusión por radio, televisión y otros medios de mensajes sobre programas y actividades gubernamentales G. Corriente	\$0.00	\$0.00	\$4,015.00	\$4,015.00	\$0.00	\$0.00
D	8260-FIN-E01-2500-3711-1	Pasajes aéreos G. Corriente	\$0.00	\$0.00	\$102,317.34	\$102,317.34	\$0.00	\$0.00
D	8260-FIN-E01-2500-3751-1	Viáticos en el país G. Corriente	\$0.00	\$0.00	\$257,153.59	\$257,153.59	\$0.00	\$0.00
D	8260-FIN-E01-2500-5151-2	Equipo de cómputo y de tecnología de la información G. Capital	\$0.00	\$0.00	\$49,428.48	\$49,428.48	\$0.00	\$0.00
D	8260-FIN-E01-2600-1711-1	Estímulos G. Corriente	\$0.00	\$0.00	\$108,215.38	\$108,215.38	\$0.00	\$0.00
D	8260-FIN-E01-2600-3361-1	Servicios de apoyo administrativo, fotocopiado e impresión G. Corriente	\$0.00	\$0.00	\$2,468.48	\$2,468.48	\$0.00	\$0.00
D	8260-FIN-E01-2600-3751-1	Viáticos en el país G. Corriente	\$0.00	\$0.00	\$27,721.36	\$27,721.36	\$0.00	\$0.00
D	8260-FIN-E01-2700-1221-1	Sueldos base al personal eventual G. Corriente	\$0.00	\$0.00	\$353,399.46	\$353,399.46	\$0.00	\$0.00
D	8260-FIN-E01-2700-1711-1	Estímulos G. Corriente	\$0.00	\$0.00	\$136,930.06	\$136,930.06	\$0.00	\$0.00
D	8260-FIN-E01-2700-2111-1	Materiales, útiles y equipos menores de oficina G. Corriente	\$0.00	\$0.00	\$76,146.46	\$76,146.46	\$0.00	\$0.00
D	8260-FIN-E01-2700-2461-1	Material eléctrico y electrónico G. Corriente	\$0.00	\$0.00	\$200,830.21	\$200,830.21	\$0.00	\$0.00
D	8260-FIN-E01-2700-2941-1	Refacciones y accesorios menores de equipo de cómputo y tecnologías de la información G. Corriente	\$0.00	\$0.00	\$3,625.00	\$3,625.00	\$0.00	\$0.00
D	8260-FIN-E01-2700-3171-1	Servicios de acceso de Internet, redes y procesamiento de información G. Corriente	\$0.00	\$0.00	\$2,012.22	\$2,012.22	\$0.00	\$0.00





# INSTITUTO ELECTORAL DE COAHUILA COAHUILA DE ZARAGOZA

Balanza de Comprobación del 01/ene./2017 al 31/mar./2017

Fecha y 17/abr./2017

01:41 p. m.

Usr: javier

Nat.	Cuenta	Nombre de la cuenta	SALDO ANTERIOR		MOVIMIENTOS		SALDO ACTUAL	
			DEUDOR	ACREEDOR	DEUDOR	ACREEDOR	DEUDOR	ACREEDOR
D	8260-FIN-E01-2700-3341-1	Servicios de capacitación G. Corriente	\$0.00	\$0.00	\$3,381.00	\$3,381.00	\$0.00	\$0.00
D	8260-FIN-E01-2700-3361-1	Servicios de apoyo administrativo, fotocopiado e impresión G. Corriente	\$0.00	\$0.00	\$8,955.20	\$8,955.20	\$0.00	\$0.00
D	8260-FIN-E01-2700-3511-1	Conservación y mantenimiento menor de inmuebles G. Corriente	\$0.00	\$0.00	\$8,584.00	\$8,584.00	\$0.00	\$0.00
D	8260-FIN-E01-2700-3611-1	Difusión por radio, televisión y otros medios de mensajes sobre programas y actividades gubernamentales G. Corriente	\$0.00	\$0.00	\$175,943.00	\$175,943.00	\$0.00	\$0.00
D	8260-FIN-E01-2700-3721-1	Pasajes terrestres G. Corriente	\$0.00	\$0.00	\$2,152.96	\$2,152.96	\$0.00	\$0.00
D	8260-FIN-E01-2700-3751-1	Viáticos en el país G. Corriente	\$0.00	\$0.00	\$24,070.54	\$24,070.54	\$0.00	\$0.00
D	8260-FIN-E01-2700-5121-2	Muebles, excepto de oficina y estantería G. Capital	\$0.00	\$0.00	\$17,632.00	\$17,632.00	\$0.00	\$0.00
D	8260-FIN-E01-2800-1711-1	Estímulos G. Corriente	\$0.00	\$0.00	\$79,311.96	\$79,311.96	\$0.00	\$0.00
D	8260-FIN-E01-2800-3181-1	Servicios postales y telegráficos G. Corriente	\$0.00	\$0.00	\$9,948.37	\$9,948.37	\$0.00	\$0.00
D	8260-FIN-E01-2800-3361-1	Servicios de apoyo administrativo, fotocopiado e impresión G. Corriente	\$0.00	\$0.00	\$225,910.00	\$225,910.00	\$0.00	\$0.00
D	8260-FIN-E01-2800-3711-1	Pasajes aéreos G. Corriente	\$0.00	\$0.00	\$4,910.00	\$4,910.00	\$0.00	\$0.00
D	8260-FIN-E01-2800-3751-1	Viáticos en el país G. Corriente	\$0.00	\$0.00	\$4,692.58	\$4,692.58	\$0.00	\$0.00
D	8260-FIN-E01-3000-1221-1	Sueldos base al personal eventual G. Corriente	\$0.00	\$0.00	\$3,575,354.27	\$4,174,802.11	-\$599,447.84	\$0.00
D	8260-FIN-E01-3000-2111-1	Materiales, útiles y equipos menores de oficina G. Corriente	\$0.00	\$0.00	\$7,925.40	\$7,925.40	\$0.00	\$0.00
D	8260-FIN-E01-3000-2161-1	Material de limpieza G. Corriente	\$0.00	\$0.00	\$6,482.20	\$6,482.20	\$0.00	\$0.00
D	8260-FIN-E01-3000-2211-1	Productos alimenticios para personas G. Corriente	\$0.00	\$0.00	\$27,847.34	\$27,847.34	\$0.00	\$0.00
D	8260-FIN-E01-3000-2231-1	Utensilios para el servicio de alimentación G. Corriente	\$0.00	\$0.00	\$1,263.32	\$1,263.32	\$0.00	\$0.00
D	8260-FIN-E01-3000-2481-1	Materiales complementarios G. Corriente	\$0.00	\$0.00	\$51.00	\$51.00	\$0.00	\$0.00
D	8260-FIN-E01-3000-2491-1	Otros materiales y artículos de construcción y reparación G. Corriente	\$0.00	\$0.00	\$207.00	\$207.00	\$0.00	\$0.00
D	8260-FIN-E01-3000-2611-1	Combustibles, lubricantes y aditivos G. Corriente	\$0.00	\$0.00	\$21,937.88	\$21,937.88	\$0.00	\$0.00
D	8260-FIN-E01-3000-2711-1	Vestuario y uniformes G. Corriente	\$0.00	\$0.00	\$840.00	\$840.00	\$0.00	\$0.00
D	8260-FIN-E01-3000-2921-1	Refacciones y accesorios menores de edificios G. Corriente	\$0.00	\$0.00	\$4,811.49	\$4,811.49	\$0.00	\$0.00
D	8260-FIN-E01-3000-3111-1	Energía eléctrica G. Corriente	\$0.00	\$0.00	\$3,158.00	\$3,158.00	\$0.00	\$0.00
D	8260-FIN-E01-3000-3131-1	Agua G. Corriente	\$0.00	\$0.00	\$1,871.31	\$1,871.31	\$0.00	\$0.00
D	8260-FIN-E01-3000-3141-1	Telefonía tradicional G. Corriente	\$0.00	\$0.00	\$946.01	\$946.01	\$0.00	\$0.00
D	8260-FIN-E01-3000-3151-1	Telefonía celular G. Corriente	\$0.00	\$0.00	\$16,730.68	\$16,730.68	\$0.00	\$0.00
D	8260-FIN-E01-3000-3221-1	Arrendamiento de edificios G. Corriente	\$0.00	\$0.00	\$560,435.96	\$560,435.96	\$0.00	\$0.00
D	8260-FIN-E01-3000-3231-1	Arrendamiento de mobiliario y equipo de administración, educacional y recreativo G. Corriente	\$0.00	\$0.00	\$162.40	\$162.40	\$0.00	\$0.00
D	8260-FIN-E01-3000-3511-1	Conservación y mantenimiento menor de inmuebles G. Corriente	\$0.00	\$0.00	\$1,223.00	\$1,223.00	\$0.00	\$0.00
D	8260-FIN-E01-3000-3581-1	Servicios de limpieza y manejo de desechos G. Corriente	\$0.00	\$0.00	\$330.00	\$330.00	\$0.00	\$0.00
D	8260-FIN-E01-3100-1221-1	Sueldos base al personal eventual G. Corriente	\$0.00	\$0.00	\$5,262,584.18	\$6,430,724.03	-\$1,168,139.85	\$0.00
D	8260-FIN-E01-3100-2111-1	Materiales, útiles y equipos menores de oficina G. Corriente	\$0.00	\$0.00	\$11,110.74	\$11,110.74	\$0.00	\$0.00
D	8260-FIN-E01-3100-2121-1	Materiales y útiles de impresión y reproducción G. Corriente	\$0.00	\$0.00	\$489.00	\$489.00	\$0.00	\$0.00
D	8260-FIN-E01-3100-2151-1	Material impreso e información digital G. Corriente	\$0.00	\$0.00	\$44.00	\$44.00	\$0.00	\$0.00
D	8260-FIN-E01-3100-2161-1	Material de limpieza G. Corriente	\$0.00	\$0.00	\$15,199.57	\$15,199.57	\$0.00	\$0.00
D	8260-FIN-E01-3100-2211-1	Productos alimenticios para personas G. Corriente	\$0.00	\$0.00	\$53,674.74	\$53,674.74	\$0.00	\$0.00
D	8260-FIN-E01-3100-2231-1	Utensilios para el servicio de alimentación G. Corriente	\$0.00	\$0.00	\$163.10	\$163.10	\$0.00	\$0.00
D	8260-FIN-E01-3100-2491-1	Otros materiales y artículos de construcción y reparación G. Corriente	\$0.00	\$0.00	\$226.81	\$226.81	\$0.00	\$0.00
D	8260-FIN-E01-3100-2611-1	Combustibles, lubricantes y aditivos G. Corriente	\$0.00	\$0.00	\$51,875.57	\$51,875.57	\$0.00	\$0.00
D	8260-FIN-E01-3100-2711-1	Vestuario y uniformes G. Corriente	\$0.00	\$0.00	\$840.00	\$840.00	\$0.00	\$0.00
D	8260-FIN-E01-3100-2921-1	Refacciones y accesorios menores de edificios G. Corriente	\$0.00	\$0.00	\$11,627.59	\$11,627.59	\$0.00	\$0.00
D	8260-FIN-E01-3100-3111-1	Energía eléctrica G. Corriente	\$0.00	\$0.00	\$16,713.63	\$16,713.63	\$0.00	\$0.00
D	8260-FIN-E01-3100-3131-1	Agua G. Corriente	\$0.00	\$0.00	\$5,376.37	\$5,376.37	\$0.00	\$0.00





**INSTITUTO ELECTORAL DE COAHUILA  
COAHUILA DE ZARAGOZA**

Usr: javier

**Balanza de Comprobación del 01/ene./2017 al 31/mar./2017**

Fecha y 17/abr./2017

Rep: rptBalanzaComprobacion

**Cuentas de Mayor con saldo y/o movimientos. (De la cuenta: 1000 a la 9000)**

Nat.	Cuenta	Nombre de la cuenta	SALDO ANTERIOR		MOVIMIENTOS		SALDO ACTUAL	
			DEUDOR	ACREEDOR	DEUDOR	ACREEDOR	DEUDOR	ACREEDOR
D	8260-FIN-E01-3100-3141-1	Telefonía tradicional G. Corriente	\$0.00	\$0.00	\$1,880.00	\$1,880.00	\$0.00	\$0.00
D	8260-FIN-E01-3100-3151-1	Telefonía celular G. Corriente	\$0.00	\$0.00	\$38,692.32	\$38,692.32	\$0.00	\$0.00
D	8260-FIN-E01-3100-3181-1	Servicios postales y telegráficos G. Corriente	\$0.00	\$0.00	\$2,358.91	\$2,358.91	\$0.00	\$0.00
D	8260-FIN-E01-3100-3221-1	Arrendamiento de edificios G. Corriente	\$0.00	\$0.00	\$1,080,839.58	\$1,080,839.58	\$0.00	\$0.00
D	8260-FIN-E01-3100-3231-1	Arrendamiento de mobiliario y equipo de administración, educacional y recreativo G. Corriente	\$0.00	\$0.00	\$1,106.76	\$1,106.76	\$0.00	\$0.00
D	8260-FIN-E01-3100-3511-1	Conservación y mantenimiento menor de inmuebles G. Corriente	\$0.00	\$0.00	\$822.40	\$822.40	\$0.00	\$0.00
D	8260-FIN-E01-3100-3751-1	Viáticos en el país G. Corriente	\$0.00	\$0.00	\$1,471.01	\$1,471.01	\$0.00	\$0.00
D	8260-FIN-E01-3100-3821-1	Gastos de orden social y cultural G. Corriente	\$0.00	\$0.00	\$260.00	\$260.00	\$0.00	\$0.00
D	8260-FIN-E01-4010-4471-1	Ayudas sociales a entidades de interés público G. Corriente	\$0.00	\$0.00	\$15,927,140.53	\$15,927,140.53	\$0.00	\$0.00
D	8260-FIN-E01-4020-4471-1	Ayudas sociales a entidades de interés público G. Corriente	\$0.00	\$0.00	\$22,740,843.38	\$22,740,843.38	\$0.00	\$0.00
D	8260-FIN-E01-4030-4471-1	Ayudas sociales a entidades de interés público G. Corriente	\$0.00	\$0.00	\$1,539,398.29	\$1,539,398.29	\$0.00	\$0.00
D	8260-FIN-E01-4050-4471-1	Ayudas sociales a entidades de interés público G. Corriente	\$0.00	\$0.00	\$5,820,782.60	\$5,820,782.60	\$0.00	\$0.00
D	8260-FIN-E01-4060-4471-1	Ayudas sociales a entidades de interés público G. Corriente	\$0.00	\$0.00	\$6,434,445.24	\$6,434,445.24	\$0.00	\$0.00
D	8260-FIN-E01-4080-4471-1	Ayudas sociales a entidades de interés público G. Corriente	\$0.00	\$0.00	\$5,430,357.05	\$5,430,357.05	\$0.00	\$0.00
D	8260-FIN-E01-4090-4471-1	Ayudas sociales a entidades de interés público G. Corriente	\$0.00	\$0.00	\$5,311,778.45	\$5,311,778.45	\$0.00	\$0.00
D	8260-FIN-E01-4100-4471-1	Ayudas sociales a entidades de interés público G. Corriente	\$0.00	\$0.00	\$6,068,177.32	\$6,068,177.32	\$0.00	\$0.00
D	8260-FIN-E01-4110-4471-1	Ayudas sociales a entidades de interés público G. Corriente	\$0.00	\$0.00	\$1,539,398.29	\$1,539,398.29	\$0.00	\$0.00
D	8260-FIN-E01-4120-4471-1	Ayudas sociales a entidades de interés público G. Corriente	\$0.00	\$0.00	\$1,539,398.29	\$1,539,398.29	\$0.00	\$0.00
D	8260-FIN-E01-4130-4471-1	Ayudas sociales a entidades de interés público G. Corriente	\$0.00	\$0.00	\$1,539,398.29	\$1,539,398.29	\$0.00	\$0.00
D	8260-FIN-E01-4140-4471-1	Ayudas sociales a entidades de interés público G. Corriente	\$0.00	\$0.00	\$1,539,398.29	\$1,539,398.29	\$0.00	\$0.00
D	8260-FIN-E01-4150-4471-1	Ayudas sociales a entidades de interés público G. Corriente	\$0.00	\$0.00	\$1,539,398.29	\$1,539,398.29	\$0.00	\$0.00
D	8260-FIN-E02-2300-1131-1	Sueldos base al personal permanente G. Corriente	\$0.00	\$0.00	\$143,237.06	\$143,237.06	\$0.00	\$0.00
D	8260-FIN-E02-2300-1341-1	Compensaciones G. Corriente	\$0.00	\$0.00	\$179,961.70	\$179,961.70	\$0.00	\$0.00
D	8260-FIN-E02-2300-1411-1	Aportaciones de seguridad social G. Corriente	\$0.00	\$0.00	\$10,881.49	\$10,881.49	\$0.00	\$0.00
D	8260-FIN-E02-2300-1421-1	Aportaciones a fondos de vivienda G. Corriente	\$0.00	\$0.00	\$5,183.94	\$5,183.94	\$0.00	\$0.00
D	8260-FIN-E02-2300-1431-1	Aportaciones al sistema para el retiro G. Corriente	\$0.00	\$0.00	\$6,505.85	\$6,505.85	\$0.00	\$0.00
D	8260-FIN-E02-2300-2111-1	Materiales, útiles y equipos menores de oficina G. Corriente	\$0.00	\$0.00	\$1,804.96	\$1,804.96	\$0.00	\$0.00
D	8260-FIN-E02-2300-2161-1	Material de limpieza G. Corriente	\$0.00	\$0.00	\$1,351.06	\$1,351.06	\$0.00	\$0.00
D	8260-FIN-E02-2300-2461-1	Material eléctrico y electrónico G. Corriente	\$0.00	\$0.00	\$1,789.37	\$1,789.37	\$0.00	\$0.00
D	8260-FIN-E02-2300-3261-1	Arrendamiento de maquinaria, otros equipos y herramientas G. Corriente	\$0.00	\$0.00	\$3,086.00	\$3,086.00	\$0.00	\$0.00
D	8260-FIN-E02-2300-3361-1	Servicios de apoyo administrativo, fotocopiado e impresión G. Corriente	\$0.00	\$0.00	\$435.00	\$435.00	\$0.00	\$0.00
D	8260-FIN-E02-2300-3831-1	Congresos y convenciones G. Corriente	\$0.00	\$0.00	\$450,866.50	\$450,866.50	\$0.00	\$0.00
D	8260-FIN-E02-2600-1131-1	Sueldos base al personal permanente G. Corriente	\$0.00	\$0.00	\$142,373.36	\$142,373.36	\$0.00	\$0.00
D	8260-FIN-E02-2600-1341-1	Compensaciones G. Corriente	\$0.00	\$0.00	\$164,234.68	\$164,234.68	\$0.00	\$0.00
D	8260-FIN-E02-2600-1411-1	Aportaciones de seguridad social G. Corriente	\$0.00	\$0.00	\$4,668.41	\$4,668.41	\$0.00	\$0.00
D	8260-FIN-E02-2600-1421-1	Aportaciones a fondos de vivienda G. Corriente	\$0.00	\$0.00	\$4,174.82	\$4,174.82	\$0.00	\$0.00
D	8260-FIN-E02-2600-1431-1	Aportaciones al sistema para el retiro G. Corriente	\$0.00	\$0.00	\$5,239.40	\$5,239.40	\$0.00	\$0.00
D	8260-FIN-E02-2600-2161-1	Material de limpieza G. Corriente	\$0.00	\$0.00	\$1,351.06	\$1,351.06	\$0.00	\$0.00
D	8260-FIN-E02-2600-2211-1	Productos alimenticios para personas G. Corriente	\$0.00	\$0.00	\$543.83	\$543.83	\$0.00	\$0.00
D	8260-FIN-E02-2600-2461-1	Material eléctrico y electrónico G. Corriente	\$0.00	\$0.00	\$1,692.00	\$1,692.00	\$0.00	\$0.00
D	8260-FIN-E02-2600-3261-1	Arrendamiento de maquinaria, otros equipos y herramientas G. Corriente	\$0.00	\$0.00	\$1,974.00	\$1,974.00	\$0.00	\$0.00
D	8260-FIN-E02-2600-3751-1	Viáticos en el país G. Corriente	\$0.00	\$0.00	\$1,172.96	\$1,172.96	\$0.00	\$0.00
D	8260-FIN-E03-2700-1131-1	Sueldos base al personal permanente G. Corriente	\$0.00	\$0.00	\$249,137.05	\$249,137.05	\$0.00	\$0.00
D	8260-FIN-E03-2700-1341-1	Compensaciones G. Corriente	\$0.00	\$0.00	\$282,934.86	\$282,934.86	\$0.00	\$0.00





# INSTITUTO ELECTORAL DE COAHUILA

## COAHUILA DE ZARAGOZA

**Balanza de Comprobación del 01/ene./2017 al 31/mar./2017**

Fecha y 17/abr./2017

01:41 p. m.

Usr: javier

Nat.	Cuenta	Nombre de la cuenta	SALDO ANTERIOR		MOVIMIENTOS		SALDO ACTUAL	
			DEUDOR	ACREEDOR	DEUDOR	ACREEDOR	DEUDOR	ACREEDOR
D	8260-FIN-E03-2700-1411-1	Aportaciones de seguridad social G. Corriente	\$0.00	\$0.00	\$17,510.20	\$17,510.20	\$0.00	\$0.00
D	8260-FIN-E03-2700-1421-1	Aportaciones a fondos de vivienda G. Corriente	\$0.00	\$0.00	\$8,019.59	\$8,019.59	\$0.00	\$0.00
D	8260-FIN-E03-2700-1431-1	Aportaciones al sistema para el retiro G. Corriente	\$0.00	\$0.00	\$10,064.58	\$10,064.58	\$0.00	\$0.00
D	8260-FIN-E03-2700-2111-1	Materiales, útiles y equipos menores de oficina G. Corriente	\$0.00	\$0.00	\$37,085.20	\$37,085.20	\$0.00	\$0.00
D	8260-FIN-E03-2700-2121-1	Materiales y útiles de impresión y reproducción G. Corriente	\$0.00	\$0.00	\$19,140.00	\$19,140.00	\$0.00	\$0.00
D	8260-FIN-E03-2700-2151-1	Material impreso e información digital G. Corriente	\$0.00	\$0.00	\$2,569.40	\$2,569.40	\$0.00	\$0.00
D	8260-FIN-E03-2700-2161-1	Material de limpieza G. Corriente	\$0.00	\$0.00	\$1,351.04	\$1,351.04	\$0.00	\$0.00
D	8260-FIN-E03-2700-2211-1	Productos alimenticios para personas G. Corriente	\$0.00	\$0.00	\$31,864.29	\$31,864.29	\$0.00	\$0.00
D	8260-FIN-E03-2700-2461-1	Material eléctrico y electrónico G. Corriente	\$0.00	\$0.00	\$2,639.37	\$2,639.37	\$0.00	\$0.00
D	8260-FIN-E03-2700-3261-1	Arrendamiento de maquinaria, otros equipos y herramientas G. Corriente	\$0.00	\$0.00	\$3,080.00	\$3,080.00	\$0.00	\$0.00
D	8260-FIN-E03-4010-4471-1	Ayudas sociales a entidades de interés público G. Corriente	\$0.00	\$0.00	\$5,132,636.49	\$5,132,636.49	\$0.00	\$0.00
D	8260-FIN-E03-4020-4471-1	Ayudas sociales a entidades de interés público G. Corriente	\$0.00	\$0.00	\$7,334,507.79	\$7,334,507.79	\$0.00	\$0.00
D	8260-FIN-E03-4030-4471-1	Ayudas sociales a entidades de interés público G. Corriente	\$0.00	\$0.00	\$497,714.13	\$497,714.13	\$0.00	\$0.00
D	8260-FIN-E03-4050-4471-1	Ayudas sociales a entidades de interés público G. Corriente	\$0.00	\$0.00	\$1,866,732.48	\$1,866,732.48	\$0.00	\$0.00
D	8260-FIN-E03-4060-4471-1	Ayudas sociales a entidades de interés público G. Corriente	\$0.00	\$0.00	\$2,065,039.65	\$2,065,039.65	\$0.00	\$0.00
D	8260-FIN-E03-4080-4471-1	Ayudas sociales a entidades de interés público G. Corriente	\$0.00	\$0.00	\$1,740,565.11	\$1,740,565.11	\$0.00	\$0.00
D	8260-FIN-E03-4090-4471-1	Ayudas sociales a entidades de interés público G. Corriente	\$0.00	\$0.00	\$1,702,246.05	\$1,702,246.05	\$0.00	\$0.00
D	8260-FIN-E03-4100-4471-1	Ayudas sociales a entidades de interés público G. Corriente	\$0.00	\$0.00	\$1,946,678.91	\$1,946,678.91	\$0.00	\$0.00
D	8260-FIN-E03-4110-4471-1	Ayudas sociales a entidades de interés público G. Corriente	\$0.00	\$0.00	\$497,714.13	\$497,714.13	\$0.00	\$0.00
D	8260-FIN-E03-4120-4471-1	Ayudas sociales a entidades de interés público G. Corriente	\$0.00	\$0.00	\$497,714.13	\$497,714.13	\$0.00	\$0.00
D	8260-FIN-E03-4130-4471-1	Ayudas sociales a entidades de interés público G. Corriente	\$0.00	\$0.00	\$497,714.13	\$497,714.13	\$0.00	\$0.00
D	8260-FIN-E03-4140-4471-1	Ayudas sociales a entidades de interés público G. Corriente	\$0.00	\$0.00	\$497,714.13	\$497,714.13	\$0.00	\$0.00
D	8260-FIN-E03-4150-4471-1	Ayudas sociales a entidades de interés público G. Corriente	\$0.00	\$0.00	\$497,714.13	\$497,714.13	\$0.00	\$0.00
D	8260-FIN-E04-1000-1131-1	Sueldos base al personal permanente G. Corriente	\$0.00	\$0.00	\$1,182,455.52	\$1,182,455.52	\$0.00	\$0.00
D	8260-FIN-E04-1000-1341-1	Compensaciones G. Corriente	\$0.00	\$0.00	\$1,708,425.06	\$1,708,425.06	\$0.00	\$0.00
D	8260-FIN-E04-1000-1411-1	Aportaciones de seguridad social G. Corriente	\$0.00	\$0.00	\$72,271.38	\$72,271.38	\$0.00	\$0.00
D	8260-FIN-E04-1000-1421-1	Aportaciones a fondos de vivienda G. Corriente	\$0.00	\$0.00	\$37,047.42	\$37,047.42	\$0.00	\$0.00
D	8260-FIN-E04-1000-1431-1	Aportaciones al sistema para el retiro G. Corriente	\$0.00	\$0.00	\$46,494.54	\$46,494.54	\$0.00	\$0.00
D	8260-FIN-E04-1000-1441-1	Aportaciones para seguros G. Corriente	\$0.00	\$0.00	\$238,652.28	\$238,652.28	\$0.00	\$0.00
D	8260-FIN-E04-1000-2111-1	Materiales, útiles y equipos menores de oficina G. Corriente	\$0.00	\$0.00	\$1,991.04	\$1,991.04	\$0.00	\$0.00
D	8260-FIN-E04-1000-2151-1	Material impreso e información digital G. Corriente	\$0.00	\$0.00	\$87,000.00	\$87,000.00	\$0.00	\$0.00
D	8260-FIN-E04-1000-2161-1	Material de limpieza G. Corriente	\$0.00	\$0.00	\$7,238.06	\$7,238.06	\$0.00	\$0.00
D	8260-FIN-E04-1000-2211-1	Productos alimenticios para personas G. Corriente	\$0.00	\$0.00	\$99,525.47	\$99,525.47	\$0.00	\$0.00
D	8260-FIN-E04-1000-2461-1	Material eléctrico y electrónico G. Corriente	\$0.00	\$0.00	\$15,564.56	\$15,564.56	\$0.00	\$0.00
D	8260-FIN-E04-1000-2921-1	Refacciones y accesorios menores de edificios G. Corriente	\$0.00	\$0.00	\$7,275.03	\$7,275.03	\$0.00	\$0.00
D	8260-FIN-E04-1000-2941-1	Refacciones y accesorios menores de equipo de cómputo y tecnologías de la información G. Corriente	\$0.00	\$0.00	\$1,100.00	\$1,100.00	\$0.00	\$0.00
D	8260-FIN-E04-1000-3151-1	Telefonía celular G. Corriente	\$0.00	\$0.00	\$24,619.00	\$24,619.00	\$0.00	\$0.00
D	8260-FIN-E04-1000-3181-1	Servicios postales y telegráficos G. Corriente	\$0.00	\$0.00	\$3,216.80	\$3,216.80	\$0.00	\$0.00
D	8260-FIN-E04-1000-3261-1	Arrendamiento de maquinaria, otros equipos y herramientas G. Corriente	\$0.00	\$0.00	\$18,045.29	\$18,045.29	\$0.00	\$0.00
D	8260-FIN-E04-1000-3521-1	Instalación, reparación y mantenimiento de mobiliario y equipo de administración, educacional y recreativo G. Corriente	\$0.00	\$0.00	\$928.00	\$928.00	\$0.00	\$0.00
D	8260-FIN-E04-1000-3551-1	Reparación y mantenimiento de equipo de transporte G. Corriente	\$0.00	\$0.00	\$6,632.10	\$6,632.10	\$0.00	\$0.00
D	8260-FIN-E04-1000-3711-1	Pasajes aéreos G. Corriente	\$0.00	\$0.00	\$74,613.99	\$74,613.99	\$0.00	\$0.00
D	8260-FIN-E04-1000-3751-1	Viáticos en el país G. Corriente	\$0.00	\$0.00	\$62,045.75	\$62,045.75	\$0.00	\$0.00
D	8260-FIN-E04-1000-3851-1	Gastos de representación G. Corriente	\$0.00	\$0.00	\$660.01	\$660.01	\$0.00	\$0.00





**INSTITUTO ELECTORAL DE COAHUILA  
COAHUILA DE ZARAGOZA**

**Balanza de Comprobación del 01/ene./2017 al 31/mar./2017**

Fecha y 17/abr./2017

Usr: javier

Rep: rptBalanzaComprobacion

**Cuentas de Mayor con saldo y/o movimientos. (De la cuenta: 1000 a la 9000)**

Nat.	Cuenta	Nombre de la cuenta	SALDO ANTERIOR		MOVIMIENTOS		SALDO ACTUAL	
			DEUDOR	ACREEDOR	DEUDOR	ACREEDOR	DEUDOR	ACREEDOR
D	8260-FIN-E04-1100-1131-1	Sueldos base al personal permanente G. Corriente	\$0.00	\$0.00	\$448,481.95	\$448,481.95	\$0.00	\$0.00
D	8260-FIN-E04-1100-1341-1	Compensaciones G. Corriente	\$0.00	\$0.00	\$521,696.94	\$521,696.94	\$0.00	\$0.00
D	8260-FIN-E04-1100-1411-1	Aportaciones de seguridad social G. Corriente	\$0.00	\$0.00	\$30,998.44	\$30,998.44	\$0.00	\$0.00
D	8260-FIN-E04-1100-1421-1	Aportaciones a fondos de vivienda G. Corriente	\$0.00	\$0.00	\$15,195.15	\$15,195.15	\$0.00	\$0.00
D	8260-FIN-E04-1100-1431-1	Aportaciones al sistema para el retiro G. Corriente	\$0.00	\$0.00	\$19,069.92	\$19,069.92	\$0.00	\$0.00
D	8260-FIN-E04-1100-1441-1	Aportaciones para seguros G. Corriente	\$0.00	\$0.00	\$39,775.38	\$39,775.38	\$0.00	\$0.00
D	8260-FIN-E04-1100-2111-1	Materiales, útiles y equipos menores de oficina G. Corriente	\$0.00	\$0.00	\$9,349.57	\$9,349.57	\$0.00	\$0.00
D	8260-FIN-E04-1100-2121-1	Materiales y útiles de impresión y reproducción G. Corriente	\$0.00	\$0.00	\$26,304.16	\$26,304.16	\$0.00	\$0.00
D	8260-FIN-E04-1100-2151-1	Material impreso e información digital G. Corriente	\$0.00	\$0.00	\$2,090.00	\$2,090.00	\$0.00	\$0.00
D	8260-FIN-E04-1100-2161-1	Material de limpieza G. Corriente	\$0.00	\$0.00	\$1,351.06	\$1,351.06	\$0.00	\$0.00
D	8260-FIN-E04-1100-2211-1	Productos alimenticios para personas G. Corriente	\$0.00	\$0.00	\$60,839.96	\$60,839.96	\$0.00	\$0.00
D	8260-FIN-E04-1100-2461-1	Material eléctrico y electrónico G. Corriente	\$0.00	\$0.00	\$5,214.00	\$5,214.00	\$0.00	\$0.00
D	8260-FIN-E04-1100-2921-1	Refacciones y accesorios menores de edificios G. Corriente	\$0.00	\$0.00	\$338.08	\$338.08	\$0.00	\$0.00
D	8260-FIN-E04-1100-3181-1	Servicios postales y telegráficos G. Corriente	\$0.00	\$0.00	\$3,216.80	\$3,216.80	\$0.00	\$0.00
D	8260-FIN-E04-1100-3261-1	Arrendamiento de maquinaria, otros equipos y herramientas G. Corriente	\$0.00	\$0.00	\$6,012.31	\$6,012.31	\$0.00	\$0.00
D	8260-FIN-E04-1100-3271-1	Arrendamiento de activos intangibles G. Corriente	\$0.00	\$0.00	\$11,391.34	\$11,391.34	\$0.00	\$0.00
D	8260-FIN-E04-1100-3341-1	Servicios de capacitación G. Corriente	\$0.00	\$0.00	\$1,800.00	\$1,800.00	\$0.00	\$0.00
D	8260-FIN-E04-1100-3361-1	Servicios de apoyo administrativo, fotocopiado e impresión G. Corriente	\$0.00	\$0.00	\$11,232.28	\$11,232.28	\$0.00	\$0.00
D	8260-FIN-E04-1100-3551-1	Reparación y mantenimiento de equipo de transporte G. Corriente	\$0.00	\$0.00	\$2,080.01	\$2,080.01	\$0.00	\$0.00
D	8260-FIN-E04-1100-3751-1	Viáticos en el país G. Corriente	\$0.00	\$0.00	\$50,613.52	\$50,613.52	\$0.00	\$0.00
D	8260-FIN-E04-1100-3811-1	Gastos de ceremonial G. Corriente	\$0.00	\$0.00	\$1,740.00	\$1,740.00	\$0.00	\$0.00
D	8260-FIN-E04-1100-3821-1	Gastos de orden social y cultural G. Corriente	\$0.00	\$0.00	\$3,828.00	\$3,828.00	\$0.00	\$0.00
D	8260-FIN-E04-1100-3851-1	Gastos de representación G. Corriente	\$0.00	\$0.00	\$1,646.00	\$1,646.00	\$0.00	\$0.00
D	8260-FIN-E04-1100-5111-2	Muebles de oficina y estantería G. Capital	\$0.00	\$0.00	\$14,000.04	\$14,000.04	\$0.00	\$0.00
D	8260-FIN-E04-1200-1131-1	Sueldos base al personal permanente G. Corriente	\$0.00	\$0.00	\$356,863.27	\$356,863.27	\$0.00	\$0.00
D	8260-FIN-E04-1200-1341-1	Compensaciones G. Corriente	\$0.00	\$0.00	\$396,048.69	\$396,048.69	\$0.00	\$0.00
D	8260-FIN-E04-1200-1411-1	Aportaciones de seguridad social G. Corriente	\$0.00	\$0.00	\$22,142.46	\$22,142.46	\$0.00	\$0.00
D	8260-FIN-E04-1200-1421-1	Aportaciones a fondos de vivienda G. Corriente	\$0.00	\$0.00	\$13,919.40	\$13,919.40	\$0.00	\$0.00
D	8260-FIN-E04-1200-1431-1	Aportaciones al sistema para el retiro G. Corriente	\$0.00	\$0.00	\$13,296.93	\$13,296.93	\$0.00	\$0.00
D	8260-FIN-E04-1200-1441-1	Aportaciones para seguros G. Corriente	\$0.00	\$0.00	\$26,945.49	\$26,945.49	\$0.00	\$0.00
D	8260-FIN-E04-1200-2111-1	Materiales, útiles y equipos menores de oficina G. Corriente	\$0.00	\$0.00	\$10,579.96	\$10,579.96	\$0.00	\$0.00
D	8260-FIN-E04-1200-2121-1	Materiales y útiles de impresión y reproducción G. Corriente	\$0.00	\$0.00	\$3,282.80	\$3,282.80	\$0.00	\$0.00
D	8260-FIN-E04-1200-2161-1	Material de limpieza G. Corriente	\$0.00	\$0.00	\$1,351.06	\$1,351.06	\$0.00	\$0.00
D	8260-FIN-E04-1200-2211-1	Productos alimenticios para personas G. Corriente	\$0.00	\$0.00	\$40,303.84	\$40,303.84	\$0.00	\$0.00
D	8260-FIN-E04-1200-2461-1	Material eléctrico y electrónico G. Corriente	\$0.00	\$0.00	\$3,756.00	\$3,756.00	\$0.00	\$0.00
D	8260-FIN-E04-1200-3151-1	Telefonía celular G. Corriente	\$0.00	\$0.00	\$849.00	\$849.00	\$0.00	\$0.00
D	8260-FIN-E04-1200-3261-1	Arrendamiento de maquinaria, otros equipos y herramientas G. Corriente	\$0.00	\$0.00	\$19,176.44	\$19,176.44	\$0.00	\$0.00
D	8260-FIN-E04-1200-3311-1	Servicios legales, de contabilidad, auditoría y relacionados G. Corriente	\$0.00	\$0.00	\$415,035.60	\$415,035.60	\$0.00	\$0.00
D	8260-FIN-E04-1200-3751-1	Viáticos en el país G. Corriente	\$0.00	\$0.00	\$18,442.89	\$18,442.89	\$0.00	\$0.00
D	8260-FIN-E04-1200-3821-1	Gastos de orden social y cultural G. Corriente	\$0.00	\$0.00	\$3,248.00	\$3,248.00	\$0.00	\$0.00
D	8260-FIN-E04-1200-3851-1	Gastos de representación G. Corriente	\$0.00	\$0.00	\$1,350.00	\$1,350.00	\$0.00	\$0.00
D	8260-FIN-E04-1200-5151-2	Equipo de cómputo y de tecnología de la información G. Capital	\$0.00	\$0.00	\$5,990.24	\$5,990.24	\$0.00	\$0.00
D	8260-FIN-E04-1300-3551-1	Reparación y mantenimiento de equipo de transporte G. Corriente	\$0.00	\$0.00	\$5,796.00	\$5,796.00	\$0.00	\$0.00
D	8260-FIN-E04-1400-1131-1	Sueldos base al personal permanente G. Corriente	\$0.00	\$0.00	\$120,596.65	\$120,596.65	\$0.00	\$0.00





**INSTITUTO ELECTORAL DE COAHUILA  
COAHUILA DE ZARAGOZA**

**Balanza de Comprobación del 01/ene./2017 al 31/mar./2017**

Fecha y 17/abr./2017

01:41 p. m.

Usr: javier

Nat.	Cuenta	Nombre de la cuenta	SALDO ANTERIOR		MOVIMIENTOS		SALDO ACTUAL	
			DEUDOR	ACREEDOR	DEUDOR	ACREEDOR	DEUDOR	ACREEDOR
D	8260-FIN-E04-1400-1341-1	Compensaciones G. Corriente	\$0.00	\$0.00	\$92,513.70	\$92,513.70	\$0.00	\$0.00
D	8260-FIN-E04-1400-1411-1	Aportaciones de seguridad social G. Corriente	\$0.00	\$0.00	\$8,807.69	\$8,807.69	\$0.00	\$0.00
D	8260-FIN-E04-1400-1421-1	Aportaciones a fondos de vivienda G. Corriente	\$0.00	\$0.00	\$8,329.54	\$8,329.54	\$0.00	\$0.00
D	8260-FIN-E04-1400-1431-1	Aportaciones al sistema para el retiro G. Corriente	\$0.00	\$0.00	\$4,910.64	\$4,910.64	\$0.00	\$0.00
D	8260-FIN-E04-1400-2111-1	Materiales, útiles y equipos menores de oficina G. Corriente	\$0.00	\$0.00	\$3,747.40	\$3,747.40	\$0.00	\$0.00
D	8260-FIN-E04-1400-2151-1	Material impreso e información digital G. Corriente	\$0.00	\$0.00	\$40.98	\$40.98	\$0.00	\$0.00
D	8260-FIN-E04-1400-2161-1	Material de limpieza G. Corriente	\$0.00	\$0.00	\$1,351.06	\$1,351.06	\$0.00	\$0.00
D	8260-FIN-E04-1400-2211-1	Productos alimenticios para personas G. Corriente	\$0.00	\$0.00	\$1,898.50	\$1,898.50	\$0.00	\$0.00
D	8260-FIN-E04-1400-2461-1	Material eléctrico y electrónico G. Corriente	\$0.00	\$0.00	\$1,398.00	\$1,398.00	\$0.00	\$0.00
D	8260-FIN-E04-1400-3261-1	Arrendamiento de maquinaria, otros equipos y herramientas G. Corriente	\$0.00	\$0.00	\$3,226.37	\$3,226.37	\$0.00	\$0.00
D	8260-FIN-E04-1500-1131-1	Sueldos base al personal permanente G. Corriente	\$0.00	\$0.00	\$131,752.01	\$131,752.01	\$0.00	\$0.00
D	8260-FIN-E04-1500-1341-1	Compensaciones G. Corriente	\$0.00	\$0.00	\$104,327.28	\$104,327.28	\$0.00	\$0.00
D	8260-FIN-E04-1500-1411-1	Aportaciones de seguridad social G. Corriente	\$0.00	\$0.00	\$9,622.24	\$9,622.24	\$0.00	\$0.00
D	8260-FIN-E04-1500-1421-1	Aportaciones a fondos de vivienda G. Corriente	\$0.00	\$0.00	\$4,433.11	\$4,433.11	\$0.00	\$0.00
D	8260-FIN-E04-1500-1431-1	Aportaciones al sistema para el retiro G. Corriente	\$0.00	\$0.00	\$5,563.52	\$5,563.52	\$0.00	\$0.00
D	8260-FIN-E04-1500-2111-1	Materiales, útiles y equipos menores de oficina G. Corriente	\$0.00	\$0.00	\$1,780.00	\$1,780.00	\$0.00	\$0.00
D	8260-FIN-E04-1500-2151-1	Material impreso e información digital G. Corriente	\$0.00	\$0.00	\$14,184.42	\$14,184.42	\$0.00	\$0.00
D	8260-FIN-E04-1500-2161-1	Material de limpieza G. Corriente	\$0.00	\$0.00	\$1,351.06	\$1,351.06	\$0.00	\$0.00
D	8260-FIN-E04-1500-2211-1	Productos alimenticios para personas G. Corriente	\$0.00	\$0.00	\$660.00	\$660.00	\$0.00	\$0.00
D	8260-FIN-E04-1500-2461-1	Material eléctrico y electrónico G. Corriente	\$0.00	\$0.00	\$1,242.00	\$1,242.00	\$0.00	\$0.00
D	8260-FIN-E04-1500-2921-1	Refacciones y accesorios menores de edificios G. Corriente	\$0.00	\$0.00	\$174.00	\$174.00	\$0.00	\$0.00
D	8260-FIN-E04-1500-2941-1	Refacciones y accesorios menores de equipo de cómputo y tecnologías de la información G. Corriente	\$0.00	\$0.00	\$420.00	\$420.00	\$0.00	\$0.00
D	8260-FIN-E04-1500-3261-1	Arrendamiento de maquinaria, otros equipos y herramientas G. Corriente	\$0.00	\$0.00	\$3,044.37	\$3,044.37	\$0.00	\$0.00
D	8260-FIN-E04-1500-3341-1	Servicios de capacitación G. Corriente	\$0.00	\$0.00	\$7,600.00	\$7,600.00	\$0.00	\$0.00
D	8260-FIN-E04-1500-3611-1	Difusión por radio, televisión y otros medios de mensajes sobre programas y actividades gubernamentales G. Corriente	\$0.00	\$0.00	\$46,996.61	\$46,996.61	\$0.00	\$0.00
D	8260-FIN-E04-1500-5151-2	Equipo de cómputo y de tecnología de la información G. Capital	\$0.00	\$0.00	\$4,489.00	\$4,489.00	\$0.00	\$0.00
D	8260-FIN-E04-1600-1131-1	Sueldos base al personal permanente G. Corriente	\$0.00	\$0.00	\$97,953.65	\$97,953.65	\$0.00	\$0.00
D	8260-FIN-E04-1600-1341-1	Compensaciones G. Corriente	\$0.00	\$0.00	\$75,246.72	\$75,246.72	\$0.00	\$0.00
D	8260-FIN-E04-1600-1411-1	Aportaciones de seguridad social G. Corriente	\$0.00	\$0.00	\$6,975.34	\$6,975.34	\$0.00	\$0.00
D	8260-FIN-E04-1600-1421-1	Aportaciones a fondos de vivienda G. Corriente	\$0.00	\$0.00	\$3,289.81	\$3,289.81	\$0.00	\$0.00
D	8260-FIN-E04-1600-1431-1	Aportaciones al sistema para el retiro G. Corriente	\$0.00	\$0.00	\$4,128.71	\$4,128.71	\$0.00	\$0.00
D	8260-FIN-E04-1600-2161-1	Material de limpieza G. Corriente	\$0.00	\$0.00	\$1,351.06	\$1,351.06	\$0.00	\$0.00
D	8260-FIN-E04-1600-2211-1	Productos alimenticios para personas G. Corriente	\$0.00	\$0.00	\$141.00	\$141.00	\$0.00	\$0.00
D	8260-FIN-E04-1600-2461-1	Material eléctrico y electrónico G. Corriente	\$0.00	\$0.00	\$864.00	\$864.00	\$0.00	\$0.00
D	8260-FIN-E04-1600-3261-1	Arrendamiento de maquinaria, otros equipos y herramientas G. Corriente	\$0.00	\$0.00	\$2,603.37	\$2,603.37	\$0.00	\$0.00
D	8260-FIN-E04-1700-1131-1	Sueldos base al personal permanente G. Corriente	\$0.00	\$0.00	\$74,757.21	\$74,757.21	\$0.00	\$0.00
D	8260-FIN-E04-1700-1341-1	Compensaciones G. Corriente	\$0.00	\$0.00	\$57,453.42	\$57,453.42	\$0.00	\$0.00
D	8260-FIN-E04-1700-1411-1	Aportaciones de seguridad social G. Corriente	\$0.00	\$0.00	\$4,462.04	\$4,462.04	\$0.00	\$0.00
D	8260-FIN-E04-1700-1421-1	Aportaciones a fondos de vivienda G. Corriente	\$0.00	\$0.00	\$2,226.22	\$2,226.22	\$0.00	\$0.00
D	8260-FIN-E04-1700-1431-1	Aportaciones al sistema para el retiro G. Corriente	\$0.00	\$0.00	\$2,793.91	\$2,793.91	\$0.00	\$0.00
D	8260-FIN-E04-1700-2111-1	Materiales, útiles y equipos menores de oficina G. Corriente	\$0.00	\$0.00	\$1,189.00	\$1,189.00	\$0.00	\$0.00
D	8260-FIN-E04-1700-2161-1	Material de limpieza G. Corriente	\$0.00	\$0.00	\$1,351.06	\$1,351.06	\$0.00	\$0.00
D	8260-FIN-E04-1700-2211-1	Productos alimenticios para personas G. Corriente	\$0.00	\$0.00	\$402.00	\$402.00	\$0.00	\$0.00





**INSTITUTO ELECTORAL DE COAHUILA  
COAHUILA DE ZARAGOZA**

Usr: javier

**Balanza de Comprobación del 01/ene./2017 al 31/mar./2017**

Fecha y 17/abr./2017

Rep: rptBalanzaComprobacion

**Cuentas de Mayor con saldo y/o movimientos. (De la cuenta: 1000 a la 9000)**

Nat.	Cuenta	Nombre de la cuenta	SALDO ANTERIOR		MOVIMIENTOS		SALDO ACTUAL	
			DEUDOR	ACREEDOR	DEUDOR	ACREEDOR	DEUDOR	ACREEDOR
D	8260-FIN-E04-1700-2461-1	Material eléctrico y electrónico G. Corriente	\$0.00	\$0.00	\$1,176.00	\$1,176.00	\$0.00	\$0.00
D	8260-FIN-E04-1700-2941-1	Refacciones y accesorios menores de equipo de cómputo y tecnologías de la información G. Corriente	\$0.00	\$0.00	\$8,622.00	\$8,622.00	\$0.00	\$0.00
D	8260-FIN-E04-1700-3261-1	Arrendamiento de maquinaria, otros equipos y herramientas G. Corriente	\$0.00	\$0.00	\$2,967.37	\$2,967.37	\$0.00	\$0.00
D	8260-FIN-E04-1700-3271-1	Arrendamiento de activos intangibles G. Corriente	\$0.00	\$0.00	\$1,298.00	\$1,298.00	\$0.00	\$0.00
D	8260-FIN-E04-1700-3531-1	Instalación, reparación y mantenimiento de equipo de cómputo y tecnologías de la información G. Corriente	\$0.00	\$0.00	\$75,000.00	\$75,000.00	\$0.00	\$0.00
D	8260-FIN-E04-1800-1131-1	Sueldos base al personal permanente G. Corriente	\$0.00	\$0.00	\$99,707.12	\$99,707.12	\$0.00	\$0.00
D	8260-FIN-E04-1800-1341-1	Compensaciones G. Corriente	\$0.00	\$0.00	\$79,281.60	\$79,281.60	\$0.00	\$0.00
D	8260-FIN-E04-1800-1411-1	Aportaciones de seguridad social G. Corriente	\$0.00	\$0.00	\$7,085.67	\$7,085.67	\$0.00	\$0.00
D	8260-FIN-E04-1800-1421-1	Aportaciones a fondos de vivienda G. Corriente	\$0.00	\$0.00	\$3,355.65	\$3,355.65	\$0.00	\$0.00
D	8260-FIN-E04-1800-1431-1	Aportaciones al sistema para el retiro G. Corriente	\$0.00	\$0.00	\$4,211.32	\$4,211.32	\$0.00	\$0.00
D	8260-FIN-E04-1800-2111-1	Materiales, útiles y equipos menores de oficina G. Corriente	\$0.00	\$0.00	\$2,407.00	\$2,407.00	\$0.00	\$0.00
D	8260-FIN-E04-1800-2161-1	Material de limpieza G. Corriente	\$0.00	\$0.00	\$1,351.06	\$1,351.06	\$0.00	\$0.00
D	8260-FIN-E04-1800-2211-1	Productos alimenticios para personas G. Corriente	\$0.00	\$0.00	\$4,690.00	\$4,690.00	\$0.00	\$0.00
D	8260-FIN-E04-1800-2461-1	Material eléctrico y electrónico G. Corriente	\$0.00	\$0.00	\$948.00	\$948.00	\$0.00	\$0.00
D	8260-FIN-E04-1800-3181-1	Servicios postales y telegráficos G. Corriente	\$0.00	\$0.00	\$1,738.00	\$1,738.00	\$0.00	\$0.00
D	8260-FIN-E04-1800-3261-1	Arrendamiento de maquinaria, otros equipos y herramientas G. Corriente	\$0.00	\$0.00	\$2,701.37	\$2,701.37	\$0.00	\$0.00
D	8260-FIN-E04-2100-1131-1	Sueldos base al personal permanente G. Corriente	\$0.00	\$0.00	\$849,176.29	\$849,176.29	\$0.00	\$0.00
D	8260-FIN-E04-2100-1321-1	Primas de vacaciones, dominical y gratificación de fin de año G. Corriente	\$0.00	\$0.00	\$5,922.93	\$5,922.93	\$0.00	\$0.00
D	8260-FIN-E04-2100-1341-1	Compensaciones G. Corriente	\$0.00	\$0.00	\$686,778.90	\$686,778.90	\$0.00	\$0.00
D	8260-FIN-E04-2100-1411-1	Aportaciones de seguridad social G. Corriente	\$0.00	\$0.00	\$62,489.93	\$62,489.93	\$0.00	\$0.00
D	8260-FIN-E04-2100-1421-1	Aportaciones a fondos de vivienda G. Corriente	\$0.00	\$0.00	\$48,645.88	\$48,645.88	\$0.00	\$0.00
D	8260-FIN-E04-2100-1431-1	Aportaciones al sistema para el retiro G. Corriente	\$0.00	\$0.00	\$33,890.78	\$33,890.78	\$0.00	\$0.00
D	8260-FIN-E04-2100-2111-1	Materiales, útiles y equipos menores de oficina G. Corriente	\$0.00	\$0.00	\$48,533.47	\$48,533.47	\$0.00	\$0.00
D	8260-FIN-E04-2100-2121-1	Materiales y útiles de impresión y reproducción G. Corriente	\$0.00	\$0.00	\$37,518.06	\$37,518.06	\$0.00	\$0.00
D	8260-FIN-E04-2100-2161-1	Material de limpieza G. Corriente	\$0.00	\$0.00	\$15,799.46	\$15,799.46	\$0.00	\$0.00
D	8260-FIN-E04-2100-2211-1	Productos alimenticios para personas G. Corriente	\$0.00	\$0.00	\$104,041.44	\$104,041.44	\$0.00	\$0.00
D	8260-FIN-E04-2100-2231-1	Utensilios para el servicio de alimentación G. Corriente	\$0.00	\$0.00	\$2,698.00	\$2,698.00	\$0.00	\$0.00
D	8260-FIN-E04-2100-2461-1	Material eléctrico y electrónico G. Corriente	\$0.00	\$0.00	\$7,947.12	\$7,947.12	\$0.00	\$0.00
D	8260-FIN-E04-2100-2481-1	Materiales complementarios G. Corriente	\$0.00	\$0.00	\$155.80	\$155.80	\$0.00	\$0.00
D	8260-FIN-E04-2100-2491-1	Otros materiales y artículos de construcción y reparación G. Corriente	\$0.00	\$0.00	\$3,798.00	\$3,798.00	\$0.00	\$0.00
D	8260-FIN-E04-2100-2531-1	Medicinas y productos farmacéuticos G. Corriente	\$0.00	\$0.00	\$809.80	\$809.80	\$0.00	\$0.00
D	8260-FIN-E04-2100-2611-1	Combustibles, lubricantes y aditivos G. Corriente	\$0.00	\$0.00	\$162,443.34	\$162,443.34	\$0.00	\$0.00
D	8260-FIN-E04-2100-2911-1	Herramientas menores G. Corriente	\$0.00	\$0.00	\$4,563.13	\$4,563.13	\$0.00	\$0.00
D	8260-FIN-E04-2100-2921-1	Refacciones y accesorios menores de edificios G. Corriente	\$0.00	\$0.00	\$4,688.20	\$4,688.20	\$0.00	\$0.00
D	8260-FIN-E04-2100-2941-1	Refacciones y accesorios menores de equipo de cómputo y tecnologías de la información G. Corriente	\$0.00	\$0.00	\$9,123.20	\$9,123.20	\$0.00	\$0.00
D	8260-FIN-E04-2100-3111-1	Energía eléctrica G. Corriente	\$0.00	\$0.00	\$122,373.32	\$122,373.32	\$0.00	\$0.00
D	8260-FIN-E04-2100-3131-1	Agua G. Corriente	\$0.00	\$0.00	\$25,340.70	\$25,340.70	\$0.00	\$0.00
D	8260-FIN-E04-2100-3141-1	Telefonía tradicional G. Corriente	\$0.00	\$0.00	\$22,121.44	\$22,121.44	\$0.00	\$0.00
D	8260-FIN-E04-2100-3151-1	Telefonía celular G. Corriente	\$0.00	\$0.00	\$33,534.89	\$33,534.89	\$0.00	\$0.00
D	8260-FIN-E04-2100-3171-1	Servicios de acceso de Internet, redes y procesamiento de información G. Corriente	\$0.00	\$0.00	\$37,799.52	\$37,799.52	\$0.00	\$0.00
D	8260-FIN-E04-2100-3181-1	Servicios postales y telegráficos G. Corriente	\$0.00	\$0.00	\$16,084.10	\$16,084.10	\$0.00	\$0.00





**INSTITUTO ELECTORAL DE COAHUILA  
COAHUILA DE ZARAGOZA**

**Balanza de Comprobación del 01/ene./2017 al 31/mar./2017**

Fecha y 17/abr./2017

01:41 p. m.

Usr: javier

Nat.	Cuenta	Nombre de la cuenta	SALDO ANTERIOR		MOVIMIENTOS		SALDO ACTUAL	
			DEUDOR	ACREEDOR	DEUDOR	ACREEDOR	DEUDOR	ACREEDOR
D	8260-FIN-E04-2100-3221-1	Arrendamiento de edificios G. Corriente	\$0.00	\$0.00	\$691,394.63	\$691,394.63	\$0.00	\$0.00
D	8260-FIN-E04-2100-3261-1	Arrendamiento de maquinaria, otros equipos y herramientas G. Corriente	\$0.00	\$0.00	\$9,121.00	\$9,121.00	\$0.00	\$0.00
D	8260-FIN-E04-2100-3271-1	Arrendamiento de activos intangibles G. Corriente	\$0.00	\$0.00	\$20,000.00	\$20,000.00	\$0.00	\$0.00
D	8260-FIN-E04-2100-3311-1	Servicios legales, de contabilidad, auditoría y relacionados G. Corriente	\$0.00	\$0.00	\$5,800.00	\$5,800.00	\$0.00	\$0.00
D	8260-FIN-E04-2100-3331-1	Servicios de consultoría administrativa, procesos, técnica y en tecnologías de la información G. Corriente	\$0.00	\$0.00	\$7,841.60	\$7,841.60	\$0.00	\$0.00
D	8260-FIN-E04-2100-3341-1	Servicios de capacitación G. Corriente	\$0.00	\$0.00	\$14,125.00	\$14,125.00	\$0.00	\$0.00
D	8260-FIN-E04-2100-3381-1	Servicios de vigilancia G. Corriente	\$0.00	\$0.00	\$211,120.00	\$211,120.00	\$0.00	\$0.00
D	8260-FIN-E04-2100-3411-1	Servicios financieros y bancarios G. Corriente	\$0.00	\$0.00	\$5,177.22	\$5,177.22	\$0.00	\$0.00
D	8260-FIN-E04-2100-3451-1	Seguro de bienes patrimoniales G. Corriente	\$0.00	\$0.00	\$11,464.48	\$11,464.48	\$0.00	\$0.00
D	8260-FIN-E04-2100-3511-1	Conservación y mantenimiento menor de inmuebles G. Corriente	\$0.00	\$0.00	\$4,897.52	\$4,897.52	\$0.00	\$0.00
D	8260-FIN-E04-2100-3521-1	Instalación, reparación y mantenimiento de mobiliario y equipo de administración, educacional y recreativo G. Corriente	\$0.00	\$0.00	\$22,852.00	\$22,852.00	\$0.00	\$0.00
D	8260-FIN-E04-2100-3551-1	Reparación y mantenimiento de equipo de transporte G. Corriente	\$0.00	\$0.00	\$44,594.21	\$44,594.21	\$0.00	\$0.00
D	8260-FIN-E04-2100-3581-1	Servicios de limpieza y manejo de desechos G. Corriente	\$0.00	\$0.00	\$133,855.30	\$133,855.30	\$0.00	\$0.00
D	8260-FIN-E04-2100-3751-1	Viáticos en el país G. Corriente	\$0.00	\$0.00	\$4,077.90	\$4,077.90	\$0.00	\$0.00
D	8260-FIN-E04-2100-3921-1	Impuestos y derechos G. Corriente	\$0.00	\$0.00	\$32,624.00	\$32,624.00	\$0.00	\$0.00
D	8260-FIN-E04-2100-3951-1	Penas, multas, accesorios y actualizaciones G. Corriente	\$0.00	\$0.00	\$1,238.15	\$1,238.15	\$0.00	\$0.00
D	8260-FIN-E04-2200-1131-1	Sueldos base al personal permanente G. Corriente	\$0.00	\$0.00	\$326,389.51	\$326,389.51	\$0.00	\$0.00
D	8260-FIN-E04-2200-1341-1	Compensaciones G. Corriente	\$0.00	\$0.00	\$342,273.22	\$342,273.22	\$0.00	\$0.00
D	8260-FIN-E04-2200-1411-1	Aportaciones de seguridad social G. Corriente	\$0.00	\$0.00	\$23,162.55	\$23,162.55	\$0.00	\$0.00
D	8260-FIN-E04-2200-1421-1	Aportaciones a fondos de vivienda G. Corriente	\$0.00	\$0.00	\$10,674.79	\$10,674.79	\$0.00	\$0.00
D	8260-FIN-E04-2200-1431-1	Aportaciones al sistema para el retiro G. Corriente	\$0.00	\$0.00	\$13,396.86	\$13,396.86	\$0.00	\$0.00
D	8260-FIN-E04-2200-2151-1	Material impreso e información digital G. Corriente	\$0.00	\$0.00	\$2,743.00	\$2,743.00	\$0.00	\$0.00
D	8260-FIN-E04-2200-2161-1	Material de limpieza G. Corriente	\$0.00	\$0.00	\$1,351.06	\$1,351.06	\$0.00	\$0.00
D	8260-FIN-E04-2200-2211-1	Productos alimenticios para personas G. Corriente	\$0.00	\$0.00	\$26,883.84	\$26,883.84	\$0.00	\$0.00
D	8260-FIN-E04-2200-2461-1	Material eléctrico y electrónico G. Corriente	\$0.00	\$0.00	\$3,814.39	\$3,814.39	\$0.00	\$0.00
D	8260-FIN-E04-2200-3181-1	Servicios postales y telegráficos G. Corriente	\$0.00	\$0.00	\$4,695.70	\$4,695.70	\$0.00	\$0.00
D	8260-FIN-E04-2200-3261-1	Arrendamiento de maquinaria, otros equipos y herramientas G. Corriente	\$0.00	\$0.00	\$6,047.37	\$6,047.37	\$0.00	\$0.00
D	8260-FIN-E04-2200-3341-1	Servicios de capacitación G. Corriente	\$0.00	\$0.00	\$15,750.00	\$15,750.00	\$0.00	\$0.00
D	8260-FIN-E04-2300-3831-1	Congresos y convenciones G. Corriente	\$0.00	\$0.00	\$34,192.00	\$34,192.00	\$0.00	\$0.00
D	8260-FIN-E04-2400-1131-1	Sueldos base al personal permanente G. Corriente	\$0.00	\$0.00	\$152,551.04	\$152,551.04	\$0.00	\$0.00
D	8260-FIN-E04-2400-1341-1	Compensaciones G. Corriente	\$0.00	\$0.00	\$174,208.53	\$174,208.53	\$0.00	\$0.00
D	8260-FIN-E04-2400-1411-1	Aportaciones de seguridad social G. Corriente	\$0.00	\$0.00	\$7,711.68	\$7,711.68	\$0.00	\$0.00
D	8260-FIN-E04-2400-1421-1	Aportaciones a fondos de vivienda G. Corriente	\$0.00	\$0.00	\$5,002.86	\$5,002.86	\$0.00	\$0.00
D	8260-FIN-E04-2400-1431-1	Aportaciones al sistema para el retiro G. Corriente	\$0.00	\$0.00	\$6,278.57	\$6,278.57	\$0.00	\$0.00
D	8260-FIN-E04-2400-2111-1	Materiales, útiles y equipos menores de oficina G. Corriente	\$0.00	\$0.00	\$142.29	\$142.29	\$0.00	\$0.00
D	8260-FIN-E04-2400-2141-1	Materiales, útiles y equipos menores de tecnologías de la información y comunicaciones G. Corriente	\$0.00	\$0.00	\$3,201.60	\$3,201.60	\$0.00	\$0.00
D	8260-FIN-E04-2400-2161-1	Material de limpieza G. Corriente	\$0.00	\$0.00	\$1,351.06	\$1,351.06	\$0.00	\$0.00
D	8260-FIN-E04-2400-2211-1	Productos alimenticios para personas G. Corriente	\$0.00	\$0.00	\$10,858.80	\$10,858.80	\$0.00	\$0.00
D	8260-FIN-E04-2400-2461-1	Material eléctrico y electrónico G. Corriente	\$0.00	\$0.00	\$2,250.00	\$2,250.00	\$0.00	\$0.00
D	8260-FIN-E04-2400-2611-1	Combustibles, lubricantes y aditivos G. Corriente	\$0.00	\$0.00	\$1,050.24	\$1,050.24	\$0.00	\$0.00
D	8260-FIN-E04-2400-2921-1	Refacciones y accesorios menores de edificios G. Corriente	\$0.00	\$0.00	\$812.00	\$812.00	\$0.00	\$0.00
D	8260-FIN-E04-2400-2941-1	Refacciones y accesorios menores de equipo de cómputo y tecnologías de la información G. Corriente	\$0.00	\$0.00	\$1,458.44	\$1,458.44	\$0.00	\$0.00





# INSTITUTO ELECTORAL DE COAHUILA COAHUILA DE ZARAGOZA

**Balanza de Comprobación del 01/ene./2017 al 31/mar./2017**

**Cuentas de Mayor con saldo y/o movimientos. (De la cuenta: 1000 a la 9000)**

Fecha y 17/abr./2017

Usr: javier

Rep: rptBalanzaComprobacion

Nat.	Cuenta	Nombre de la cuenta	SALDO ANTERIOR		MOVIMIENTOS		SALDO ACTUAL	
			DEUDOR	ACREEDOR	DEUDOR	ACREEDOR	DEUDOR	ACREEDOR
D	8260-FIN-E04-2400-3261-1	Arrendamiento de maquinaria, otros equipos y herramientas G. Corriente	\$0.00	\$0.00	\$2,625.00	\$2,625.00	\$0.00	\$0.00
D	8260-FIN-E04-2500-1131-1	Sueldos base al personal permanente G. Corriente	\$0.00	\$0.00	\$338,690.53	\$338,690.53	\$0.00	\$0.00
D	8260-FIN-E04-2500-1321-1	Primas de vacaciones, dominical y gratificación de fin de año G. Corriente	\$0.00	\$0.00	\$4,954.79	\$4,954.79	\$0.00	\$0.00
D	8260-FIN-E04-2500-1341-1	Compensaciones G. Corriente	\$0.00	\$0.00	\$379,965.98	\$379,965.98	\$0.00	\$0.00
D	8260-FIN-E04-2500-1411-1	Aportaciones de seguridad social G. Corriente	\$0.00	\$0.00	\$29,373.33	\$29,373.33	\$0.00	\$0.00
D	8260-FIN-E04-2500-1421-1	Aportaciones a fondos de vivienda G. Corriente	\$0.00	\$0.00	\$10,952.05	\$10,952.05	\$0.00	\$0.00
D	8260-FIN-E04-2500-1431-1	Aportaciones al sistema para el retiro G. Corriente	\$0.00	\$0.00	\$13,744.81	\$13,744.81	\$0.00	\$0.00
D	8260-FIN-E04-2500-2111-1	Materiales, útiles y equipos menores de oficina G. Corriente	\$0.00	\$0.00	\$2,640.16	\$2,640.16	\$0.00	\$0.00
D	8260-FIN-E04-2500-2121-1	Materiales y útiles de impresión y reproducción G. Corriente	\$0.00	\$0.00	\$24,689.30	\$24,689.30	\$0.00	\$0.00
D	8260-FIN-E04-2500-2161-1	Material de limpieza G. Corriente	\$0.00	\$0.00	\$1,351.06	\$1,351.06	\$0.00	\$0.00
D	8260-FIN-E04-2500-2211-1	Productos alimenticios para personas G. Corriente	\$0.00	\$0.00	\$36,247.79	\$36,247.79	\$0.00	\$0.00
D	8260-FIN-E04-2500-2461-1	Material eléctrico y electrónico G. Corriente	\$0.00	\$0.00	\$4,056.00	\$4,056.00	\$0.00	\$0.00
D	8260-FIN-E04-2500-3261-1	Arrendamiento de maquinaria, otros equipos y herramientas G. Corriente	\$0.00	\$0.00	\$4,732.00	\$4,732.00	\$0.00	\$0.00
D	8260-FIN-E04-2500-3271-1	Arrendamiento de activos intangibles G. Corriente	\$0.00	\$0.00	\$2,110.13	\$2,110.13	\$0.00	\$0.00
D	8260-FIN-E04-2600-3261-1	Arrendamiento de maquinaria, otros equipos y herramientas G. Corriente	\$0.00	\$0.00	\$1,595.37	\$1,595.37	\$0.00	\$0.00
D	8260-FIN-E04-2800-1131-1	Sueldos base al personal permanente G. Corriente	\$0.00	\$0.00	\$144,413.71	\$144,413.71	\$0.00	\$0.00
D	8260-FIN-E04-2800-1341-1	Compensaciones G. Corriente	\$0.00	\$0.00	\$168,552.46	\$168,552.46	\$0.00	\$0.00
D	8260-FIN-E04-2800-1411-1	Aportaciones de seguridad social G. Corriente	\$0.00	\$0.00	\$9,692.05	\$9,692.05	\$0.00	\$0.00
D	8260-FIN-E04-2800-1421-1	Aportaciones a fondos de vivienda G. Corriente	\$0.00	\$0.00	\$4,611.42	\$4,611.42	\$0.00	\$0.00
D	8260-FIN-E04-2800-1431-1	Aportaciones al sistema para el retiro G. Corriente	\$0.00	\$0.00	\$5,787.33	\$5,787.33	\$0.00	\$0.00
D	8260-FIN-E04-2800-2111-1	Materiales, útiles y equipos menores de oficina G. Corriente	\$0.00	\$0.00	\$962.22	\$962.22	\$0.00	\$0.00
D	8260-FIN-E04-2800-2161-1	Material de limpieza G. Corriente	\$0.00	\$0.00	\$1,351.06	\$1,351.06	\$0.00	\$0.00
D	8260-FIN-E04-2800-2211-1	Productos alimenticios para personas G. Corriente	\$0.00	\$0.00	\$4,234.60	\$4,234.60	\$0.00	\$0.00
D	8260-FIN-E04-2800-2461-1	Material eléctrico y electrónico G. Corriente	\$0.00	\$0.00	\$2,322.00	\$2,322.00	\$0.00	\$0.00
D	8260-FIN-E04-2800-3181-1	Servicios postales y telegráficos G. Corriente	\$0.00	\$0.00	\$2,527.26	\$2,527.26	\$0.00	\$0.00
D	8260-FIN-E04-2800-3261-1	Arrendamiento de maquinaria, otros equipos y herramientas G. Corriente	\$0.00	\$0.00	\$2,709.00	\$2,709.00	\$0.00	\$0.00
D	8260-FIN-E05-1300-1131-1	Sueldos base al personal permanente G. Corriente	\$0.00	\$0.00	\$327,012.76	\$327,012.76	\$0.00	\$0.00
D	8260-FIN-E05-1300-1341-1	Compensaciones G. Corriente	\$0.00	\$0.00	\$355,231.40	\$355,231.40	\$0.00	\$0.00
D	8260-FIN-E05-1300-1411-1	Aportaciones de seguridad social G. Corriente	\$0.00	\$0.00	\$20,654.91	\$20,654.91	\$0.00	\$0.00
D	8260-FIN-E05-1300-1421-1	Aportaciones a fondos de vivienda G. Corriente	\$0.00	\$0.00	\$9,942.99	\$9,942.99	\$0.00	\$0.00
D	8260-FIN-E05-1300-1431-1	Aportaciones al sistema para el retiro G. Corriente	\$0.00	\$0.00	\$12,478.45	\$12,478.45	\$0.00	\$0.00
D	8260-FIN-E05-1300-1441-1	Aportaciones para seguros G. Corriente	\$0.00	\$0.00	\$25,608.63	\$25,608.63	\$0.00	\$0.00
D	8260-FIN-E05-1300-2111-1	Materiales, útiles y equipos menores de oficina G. Corriente	\$0.00	\$0.00	\$5,514.42	\$5,514.42	\$0.00	\$0.00
D	8260-FIN-E05-1300-2121-1	Materiales y útiles de impresión y reproducción G. Corriente	\$0.00	\$0.00	\$3,034.56	\$3,034.56	\$0.00	\$0.00
D	8260-FIN-E05-1300-2161-1	Material de limpieza G. Corriente	\$0.00	\$0.00	\$1,351.06	\$1,351.06	\$0.00	\$0.00
D	8260-FIN-E05-1300-2211-1	Productos alimenticios para personas G. Corriente	\$0.00	\$0.00	\$5,126.33	\$5,126.33	\$0.00	\$0.00
D	8260-FIN-E05-1300-2461-1	Material eléctrico y electrónico G. Corriente	\$0.00	\$0.00	\$3,471.25	\$3,471.25	\$0.00	\$0.00
D	8260-FIN-E05-1300-3151-1	Telefonía celular G. Corriente	\$0.00	\$0.00	\$849.00	\$849.00	\$0.00	\$0.00
D	8260-FIN-E05-1300-3181-1	Servicios postales y telegráficos G. Corriente	\$0.00	\$0.00	\$3,216.80	\$3,216.80	\$0.00	\$0.00
D	8260-FIN-E05-1300-3261-1	Arrendamiento de maquinaria, otros equipos y herramientas G. Corriente	\$0.00	\$0.00	\$3,968.75	\$3,968.75	\$0.00	\$0.00
D	8260-FIN-E05-1300-3341-1	Servicios de capacitación G. Corriente	\$0.00	\$0.00	\$3,509.00	\$3,509.00	\$0.00	\$0.00
D	8260-FIN-E05-1300-3451-1	Seguro de bienes patrimoniales G. Corriente	\$0.00	\$0.00	\$8,495.00	\$8,495.00	\$0.00	\$0.00
D	8270	PRESUPUESTO DE EGRESOS PAGADO	\$0.00	\$0.00	\$164,031,358.06	\$0.00	\$164,031,358.06	\$0.00





INSTITUTO ELECTORAL DE COAHUILA  
COAHUILA DE ZARAGOZA

Balanza de Comprobación del 01/ene./2017 al 31/mar./2017

Fecha y 17/abr./2017

01:41 p. m.

Usr: javier

Nat.	Cuenta	Nombre de la cuenta	SALDO ANTERIOR		MOVIMIENTOS		SALDO ACTUAL	
			DEUDOR	ACREEDOR	DEUDOR	ACREEDOR	DEUDOR	ACREEDOR
D	8270-FIN-E01-1000-1221-1	Sueldos base al personal eventual G. Corriente	\$0.00	\$0.00	\$202,733.58	\$0.00	\$202,733.58	\$0.00
D	8270-FIN-E01-1000-1711-1	Estímulos G. Corriente	\$0.00	\$0.00	\$960,724.68	\$0.00	\$960,724.68	\$0.00
D	8270-FIN-E01-1000-2211-1	Productos alimenticios para personas G. Corriente	\$0.00	\$0.00	\$8,515.73	\$0.00	\$8,515.73	\$0.00
D	8270-FIN-E01-1000-3341-1	Servicios de capacitación G. Corriente	\$0.00	\$0.00	\$32,830.19	\$0.00	\$32,830.19	\$0.00
D	8270-FIN-E01-1000-3711-1	Pasajes aéreos G. Corriente	\$0.00	\$0.00	\$15,928.00	\$0.00	\$15,928.00	\$0.00
D	8270-FIN-E01-1000-3751-1	Viáticos en el país G. Corriente	\$0.00	\$0.00	\$28,172.87	\$0.00	\$28,172.87	\$0.00
D	8270-FIN-E01-1000-3761-1	Viáticos en el extranjero G. Corriente	\$0.00	\$0.00	\$22,604.13	\$0.00	\$22,604.13	\$0.00
D	8270-FIN-E01-1100-1711-1	Estímulos G. Corriente	\$0.00	\$0.00	\$334,240.16	\$0.00	\$334,240.16	\$0.00
D	8270-FIN-E01-1100-2211-1	Productos alimenticios para personas G. Corriente	\$0.00	\$0.00	\$15,033.00	\$0.00	\$15,033.00	\$0.00
D	8270-FIN-E01-1100-3611-1	Difusión por radio, televisión y otros medios de mensajes sobre programas y actividades gubernamentales G. Corriente	\$0.00	\$0.00	\$1,049,145.54	\$0.00	\$1,049,145.54	\$0.00
D	8270-FIN-E01-1100-3711-1	Pasajes aéreos G. Corriente	\$0.00	\$0.00	\$67,876.66	\$0.00	\$67,876.66	\$0.00
D	8270-FIN-E01-1100-3751-1	Viáticos en el país G. Corriente	\$0.00	\$0.00	\$39,315.00	\$0.00	\$39,315.00	\$0.00
D	8270-FIN-E01-1100-3761-1	Viáticos en el extranjero G. Corriente	\$0.00	\$0.00	\$22,582.50	\$0.00	\$22,582.50	\$0.00
D	8270-FIN-E01-1200-1221-1	Sueldos base al personal eventual G. Corriente	\$0.00	\$0.00	\$170,577.75	\$0.00	\$170,577.75	\$0.00
D	8270-FIN-E01-1200-1711-1	Estímulos G. Corriente	\$0.00	\$0.00	\$239,519.18	\$0.00	\$239,519.18	\$0.00
D	8270-FIN-E01-1200-2211-1	Productos alimenticios para personas G. Corriente	\$0.00	\$0.00	\$3,233.00	\$0.00	\$3,233.00	\$0.00
D	8270-FIN-E01-1200-3311-1	Servicios legales, de contabilidad, auditoría y relacionados G. Corriente	\$0.00	\$0.00	\$32,830.19	\$0.00	\$32,830.19	\$0.00
D	8270-FIN-E01-1200-3611-1	Difusión por radio, televisión y otros medios de mensajes sobre programas y actividades gubernamentales G. Corriente	\$0.00	\$0.00	\$986,000.00	\$0.00	\$986,000.00	\$0.00
D	8270-FIN-E01-1200-3691-1	Otros servicios de información G. Corriente	\$0.00	\$0.00	\$34,800.00	\$0.00	\$34,800.00	\$0.00
D	8270-FIN-E01-1200-3711-1	Pasajes aéreos G. Corriente	\$0.00	\$0.00	\$26,919.10	\$0.00	\$26,919.10	\$0.00
D	8270-FIN-E01-1200-3721-1	Pasajes terrestres G. Corriente	\$0.00	\$0.00	\$49,155.00	\$0.00	\$49,155.00	\$0.00
D	8270-FIN-E01-1200-3751-1	Viáticos en el país G. Corriente	\$0.00	\$0.00	\$24,380.75	\$0.00	\$24,380.75	\$0.00
D	8270-FIN-E01-1200-3851-1	Gastos de representación G. Corriente	\$0.00	\$0.00	\$2,420.00	\$0.00	\$2,420.00	\$0.00
D	8270-FIN-E01-1300-1711-1	Estímulos G. Corriente	\$0.00	\$0.00	\$213,719.58	\$0.00	\$213,719.58	\$0.00
D	8270-FIN-E01-1300-3751-1	Viáticos en el país G. Corriente	\$0.00	\$0.00	\$11,053.20	\$0.00	\$11,053.20	\$0.00
D	8270-FIN-E01-1300-3831-1	Congresos y convenciones G. Corriente	\$0.00	\$0.00	\$50,986.00	\$0.00	\$50,986.00	\$0.00
D	8270-FIN-E01-1400-1711-1	Estímulos G. Corriente	\$0.00	\$0.00	\$65,803.85	\$0.00	\$65,803.85	\$0.00
D	8270-FIN-E01-1400-3751-1	Viáticos en el país G. Corriente	\$0.00	\$0.00	\$4,486.81	\$0.00	\$4,486.81	\$0.00
D	8270-FIN-E01-1500-1711-1	Estímulos G. Corriente	\$0.00	\$0.00	\$78,513.30	\$0.00	\$78,513.30	\$0.00
D	8270-FIN-E01-1500-3161-1	Servicios de telecomunicaciones y satélites G. Corriente	\$0.00	\$0.00	\$4,640.00	\$0.00	\$4,640.00	\$0.00
D	8270-FIN-E01-1500-3751-1	Viáticos en el país G. Corriente	\$0.00	\$0.00	\$8,433.34	\$0.00	\$8,433.34	\$0.00
D	8270-FIN-E01-1500-3831-1	Congresos y convenciones G. Corriente	\$0.00	\$0.00	\$5,933.40	\$0.00	\$5,933.40	\$0.00
D	8270-FIN-E01-1600-1221-1	Sueldos base al personal eventual G. Corriente	\$0.00	\$0.00	\$76,750.52	\$0.00	\$76,750.52	\$0.00
D	8270-FIN-E01-1600-1711-1	Estímulos G. Corriente	\$0.00	\$0.00	\$57,599.40	\$0.00	\$57,599.40	\$0.00
D	8270-FIN-E01-1600-3691-1	Otros servicios de información G. Corriente	\$0.00	\$0.00	\$517,313.95	\$0.00	\$517,313.95	\$0.00
D	8270-FIN-E01-1600-3751-1	Viáticos en el país G. Corriente	\$0.00	\$0.00	\$2,759.61	\$0.00	\$2,759.61	\$0.00
D	8270-FIN-E01-1700-1711-1	Estímulos G. Corriente	\$0.00	\$0.00	\$38,612.94	\$0.00	\$38,612.94	\$0.00
D	8270-FIN-E01-1800-1711-1	Estímulos G. Corriente	\$0.00	\$0.00	\$59,526.84	\$0.00	\$59,526.84	\$0.00
D	8270-FIN-E01-1800-3751-1	Viáticos en el país G. Corriente	\$0.00	\$0.00	\$5,080.60	\$0.00	\$5,080.60	\$0.00
D	8270-FIN-E01-2100-1221-1	Sueldos base al personal eventual G. Corriente	\$0.00	\$0.00	\$166,710.63	\$0.00	\$166,710.63	\$0.00
D	8270-FIN-E01-2100-1711-1	Estímulos G. Corriente	\$0.00	\$0.00	\$470,235.62	\$0.00	\$470,235.62	\$0.00
D	8270-FIN-E01-2100-3511-1	Conservación y mantenimiento menor de inmuebles G. Corriente	\$0.00	\$0.00	\$456,185.24	\$0.00	\$456,185.24	\$0.00
D	8270-FIN-E01-2100-3721-1	Pasajes terrestres G. Corriente	\$0.00	\$0.00	\$66,410.00	\$0.00	\$66,410.00	\$0.00
D	8270-FIN-E01-2100-3751-1	Viáticos en el país G. Corriente	\$0.00	\$0.00	\$9,951.26	\$0.00	\$9,951.26	\$0.00
D	8270-FIN-E01-2200-1711-1	Estímulos G. Corriente	\$0.00	\$0.00	\$197,160.79	\$0.00	\$197,160.79	\$0.00





**INSTITUTO ELECTORAL DE COAHUILA  
COAHUILA DE ZARAGOZA**

**Balanza de Comprobación del 01/ene./2017 al 31/mar./2017**

Fecha y 17/abr./2017

01:41 p. m.

Usr: javier

Nat.	Cuenta	Nombre de la cuenta	SALDO ANTERIOR		MOVIMIENTOS		SALDO ACTUAL	
			DEUDOR	ACREEDOR	DEUDOR	ACREEDOR	DEUDOR	ACREEDOR
D	8270-FIN-E01-2200-3511-1	Conservación y mantenimiento menor de inmuebles G. Corriente	\$0.00	\$0.00	\$8,584.00	\$0.00	\$8,584.00	\$0.00
D	8270-FIN-E01-2200-3751-1	Viáticos en el país G. Corriente	\$0.00	\$0.00	\$19,845.55	\$0.00	\$19,845.55	\$0.00
D	8270-FIN-E01-2300-1711-1	Estímulos G. Corriente	\$0.00	\$0.00	\$78,355.32	\$0.00	\$78,355.32	\$0.00
D	8270-FIN-E01-2300-3751-1	Viáticos en el país G. Corriente	\$0.00	\$0.00	\$10,386.43	\$0.00	\$10,386.43	\$0.00
D	8270-FIN-E01-2400-1221-1	Sueldos base al personal eventual G. Corriente	\$0.00	\$0.00	\$414,379.92	\$0.00	\$414,379.92	\$0.00
D	8270-FIN-E01-2400-1711-1	Estímulos G. Corriente	\$0.00	\$0.00	\$105,851.82	\$0.00	\$105,851.82	\$0.00
D	8270-FIN-E01-2400-2211-1	Productos alimenticios para personas G. Corriente	\$0.00	\$0.00	\$5,093.75	\$0.00	\$5,093.75	\$0.00
D	8270-FIN-E01-2400-2461-1	Material eléctrico y electrónico G. Corriente	\$0.00	\$0.00	\$226,500.00	\$0.00	\$226,500.00	\$0.00
D	8270-FIN-E01-2400-2941-1	Refacciones y accesorios menores de equipo de cómputo y tecnologías de la información G. Corriente	\$0.00	\$0.00	\$3,625.00	\$0.00	\$3,625.00	\$0.00
D	8270-FIN-E01-2400-3171-1	Servicios de acceso de Internet, redes y procesamiento de información G. Corriente	\$0.00	\$0.00	\$7,540.00	\$0.00	\$7,540.00	\$0.00
D	8270-FIN-E01-2400-3261-1	Arrendamiento de maquinaria, otros equipos y herramientas G. Corriente	\$0.00	\$0.00	\$2,837.62	\$0.00	\$2,837.62	\$0.00
D	8270-FIN-E01-2400-3361-1	Servicios de apoyo administrativo, fotocopiado e impresión G. Corriente	\$0.00	\$0.00	\$57,002.40	\$0.00	\$57,002.40	\$0.00
D	8270-FIN-E01-2400-3531-1	Instalación, reparación y mantenimiento de equipo de cómputo y tecnologías de la información G. Corriente	\$0.00	\$0.00	\$65,824.00	\$0.00	\$65,824.00	\$0.00
D	8270-FIN-E01-2400-3711-1	Pasajes aéreos G. Corriente	\$0.00	\$0.00	\$37,591.00	\$0.00	\$37,591.00	\$0.00
D	8270-FIN-E01-2400-3751-1	Viáticos en el país G. Corriente	\$0.00	\$0.00	\$9,831.60	\$0.00	\$9,831.60	\$0.00
D	8270-FIN-E01-2400-5151-2	Equipo de cómputo y de tecnología de la información G. Capital	\$0.00	\$0.00	\$962,298.50	\$0.00	\$962,298.50	\$0.00
D	8270-FIN-E01-2400-5651-2	Equipo de comunicación y telecomunicación G. Capital	\$0.00	\$0.00	\$12,091.00	\$0.00	\$12,091.00	\$0.00
D	8270-FIN-E01-2500-1221-1	Sueldos base al personal eventual G. Corriente	\$0.00	\$0.00	\$2,846,229.15	\$0.00	\$2,846,229.15	\$0.00
D	8270-FIN-E01-2500-1711-1	Estímulos G. Corriente	\$0.00	\$0.00	\$218,923.48	\$0.00	\$218,923.48	\$0.00
D	8270-FIN-E01-2500-2111-1	Materiales, útiles y equipos menores de oficina G. Corriente	\$0.00	\$0.00	\$10,157.48	\$0.00	\$10,157.48	\$0.00
D	8270-FIN-E01-2500-2121-1	Materiales y útiles de impresión y reproducción G. Corriente	\$0.00	\$0.00	\$143,125.44	\$0.00	\$143,125.44	\$0.00
D	8270-FIN-E01-2500-2151-1	Material impreso e información digital G. Corriente	\$0.00	\$0.00	\$19,136,346.49	\$0.00	\$19,136,346.49	\$0.00
D	8270-FIN-E01-2500-2211-1	Productos alimenticios para personas G. Corriente	\$0.00	\$0.00	\$84,693.81	\$0.00	\$84,693.81	\$0.00
D	8270-FIN-E01-2500-3141-1	Telefonía tradicional G. Corriente	\$0.00	\$0.00	\$33,182.18	\$0.00	\$33,182.18	\$0.00
D	8270-FIN-E01-2500-3221-1	Arrendamiento de edificios G. Corriente	\$0.00	\$0.00	\$162,936.20	\$0.00	\$162,936.20	\$0.00
D	8270-FIN-E01-2500-3361-1	Servicios de apoyo administrativo, fotocopiado e impresión G. Corriente	\$0.00	\$0.00	\$121,799.61	\$0.00	\$121,799.61	\$0.00
D	8270-FIN-E01-2500-3471-1	Fletes y maniobras G. Corriente	\$0.00	\$0.00	\$11,832.00	\$0.00	\$11,832.00	\$0.00
D	8270-FIN-E01-2500-3511-1	Conservación y mantenimiento menor de inmuebles G. Corriente	\$0.00	\$0.00	\$8,584.00	\$0.00	\$8,584.00	\$0.00
D	8270-FIN-E01-2500-3611-1	Difusión por radio, televisión y otros medios de mensajes sobre programas y actividades gubernamentales G. Corriente	\$0.00	\$0.00	\$4,015.00	\$0.00	\$4,015.00	\$0.00
D	8270-FIN-E01-2500-3711-1	Pasajes aéreos G. Corriente	\$0.00	\$0.00	\$102,317.34	\$0.00	\$102,317.34	\$0.00
D	8270-FIN-E01-2500-3751-1	Viáticos en el país G. Corriente	\$0.00	\$0.00	\$257,153.59	\$0.00	\$257,153.59	\$0.00
D	8270-FIN-E01-2500-5151-2	Equipo de cómputo y de tecnología de la información G. Capital	\$0.00	\$0.00	\$49,428.48	\$0.00	\$49,428.48	\$0.00
D	8270-FIN-E01-2600-1711-1	Estímulos G. Corriente	\$0.00	\$0.00	\$108,215.38	\$0.00	\$108,215.38	\$0.00
D	8270-FIN-E01-2600-3361-1	Servicios de apoyo administrativo, fotocopiado e impresión G. Corriente	\$0.00	\$0.00	\$2,468.48	\$0.00	\$2,468.48	\$0.00
D	8270-FIN-E01-2600-3751-1	Viáticos en el país G. Corriente	\$0.00	\$0.00	\$27,721.36	\$0.00	\$27,721.36	\$0.00
D	8270-FIN-E01-2700-1221-1	Sueldos base al personal eventual G. Corriente	\$0.00	\$0.00	\$353,399.46	\$0.00	\$353,399.46	\$0.00
D	8270-FIN-E01-2700-1711-1	Estímulos G. Corriente	\$0.00	\$0.00	\$136,930.06	\$0.00	\$136,930.06	\$0.00
D	8270-FIN-E01-2700-2111-1	Materiales, útiles y equipos menores de oficina G. Corriente	\$0.00	\$0.00	\$76,146.46	\$0.00	\$76,146.46	\$0.00
D	8270-FIN-E01-2700-2461-1	Material eléctrico y electrónico G. Corriente	\$0.00	\$0.00	\$200,830.21	\$0.00	\$200,830.21	\$0.00
D	8270-FIN-E01-2700-2941-1	Refacciones y accesorios menores de equipo de cómputo y tecnologías de la información G. Corriente	\$0.00	\$0.00	\$3,625.00	\$0.00	\$3,625.00	\$0.00





# INSTITUTO ELECTORAL DE COAHUILA COAHUILA DE ZARAGOZA

Usr: javier

**Balanza de Comprobación del 01/ene./2017 al 31/mar./2017**

Fecha y 17/abr./2017

Rep: rptBalanzaComprobacion

**Cuentas de Mayor con saldo y/o movimientos. (De la cuenta: 1000 a la 9000)**

Nat.	Cuenta	Nombre de la cuenta	SALDO ANTERIOR		MOVIMIENTOS		SALDO ACTUAL	
			DEUDOR	ACREEDOR	DEUDOR	ACREEDOR	DEUDOR	ACREEDOR
D	8270-FIN-E01-2700-3171-1	Servicios de acceso de Internet, redes y procesamiento de información G. Corriente	\$0.00	\$0.00	\$2,012.22	\$0.00	\$2,012.22	\$0.00
D	8270-FIN-E01-2700-3341-1	Servicios de capacitación G. Corriente	\$0.00	\$0.00	\$3,381.00	\$0.00	\$3,381.00	\$0.00
D	8270-FIN-E01-2700-3361-1	Servicios de apoyo administrativo, fotocopiado e impresión G. Corriente	\$0.00	\$0.00	\$8,955.20	\$0.00	\$8,955.20	\$0.00
D	8270-FIN-E01-2700-3511-1	Conservación y mantenimiento menor de inmuebles G. Corriente	\$0.00	\$0.00	\$8,584.00	\$0.00	\$8,584.00	\$0.00
D	8270-FIN-E01-2700-3611-1	Difusión por radio, televisión y otros medios de mensajes sobre programas y actividades gubernamentales G. Corriente	\$0.00	\$0.00	\$175,943.00	\$0.00	\$175,943.00	\$0.00
D	8270-FIN-E01-2700-3721-1	Pasajes terrestres G. Corriente	\$0.00	\$0.00	\$2,152.96	\$0.00	\$2,152.96	\$0.00
D	8270-FIN-E01-2700-3751-1	Viáticos en el país G. Corriente	\$0.00	\$0.00	\$24,070.54	\$0.00	\$24,070.54	\$0.00
D	8270-FIN-E01-2700-5121-2	Muebles, excepto de oficina y estantería G. Capital	\$0.00	\$0.00	\$17,632.00	\$0.00	\$17,632.00	\$0.00
D	8270-FIN-E01-2800-1711-1	Estímulos G. Corriente	\$0.00	\$0.00	\$79,311.96	\$0.00	\$79,311.96	\$0.00
D	8270-FIN-E01-2800-3181-1	Servicios postales y telegráficos G. Corriente	\$0.00	\$0.00	\$9,948.37	\$0.00	\$9,948.37	\$0.00
D	8270-FIN-E01-2800-3361-1	Servicios de apoyo administrativo, fotocopiado e impresión G. Corriente	\$0.00	\$0.00	\$225,910.00	\$0.00	\$225,910.00	\$0.00
D	8270-FIN-E01-2800-3711-1	Pasajes aéreos G. Corriente	\$0.00	\$0.00	\$4,910.00	\$0.00	\$4,910.00	\$0.00
D	8270-FIN-E01-2800-3751-1	Viáticos en el país G. Corriente	\$0.00	\$0.00	\$4,692.58	\$0.00	\$4,692.58	\$0.00
D	8270-FIN-E01-3000-1221-1	Sueldos base al personal eventual G. Corriente	\$0.00	\$0.00	\$4,174,802.11	\$0.00	\$4,174,802.11	\$0.00
D	8270-FIN-E01-3000-2111-1	Materiales, útiles y equipos menores de oficina G. Corriente	\$0.00	\$0.00	\$7,925.40	\$0.00	\$7,925.40	\$0.00
D	8270-FIN-E01-3000-2161-1	Material de limpieza G. Corriente	\$0.00	\$0.00	\$6,482.20	\$0.00	\$6,482.20	\$0.00
D	8270-FIN-E01-3000-2211-1	Productos alimenticios para personas G. Corriente	\$0.00	\$0.00	\$27,847.34	\$0.00	\$27,847.34	\$0.00
D	8270-FIN-E01-3000-2231-1	Utensilios para el servicio de alimentación G. Corriente	\$0.00	\$0.00	\$1,263.32	\$0.00	\$1,263.32	\$0.00
D	8270-FIN-E01-3000-2481-1	Materiales complementarios G. Corriente	\$0.00	\$0.00	\$51.00	\$0.00	\$51.00	\$0.00
D	8270-FIN-E01-3000-2491-1	Otros materiales y artículos de construcción y reparación G. Corriente	\$0.00	\$0.00	\$207.00	\$0.00	\$207.00	\$0.00
D	8270-FIN-E01-3000-2611-1	Combustibles, lubricantes y aditivos G. Corriente	\$0.00	\$0.00	\$21,937.88	\$0.00	\$21,937.88	\$0.00
D	8270-FIN-E01-3000-2711-1	Vestuario y uniformes G. Corriente	\$0.00	\$0.00	\$840.00	\$0.00	\$840.00	\$0.00
D	8270-FIN-E01-3000-2921-1	Refacciones y accesorios menores de edificios G. Corriente	\$0.00	\$0.00	\$4,811.49	\$0.00	\$4,811.49	\$0.00
D	8270-FIN-E01-3000-3111-1	Energía eléctrica G. Corriente	\$0.00	\$0.00	\$3,158.00	\$0.00	\$3,158.00	\$0.00
D	8270-FIN-E01-3000-3131-1	Agua G. Corriente	\$0.00	\$0.00	\$1,871.31	\$0.00	\$1,871.31	\$0.00
D	8270-FIN-E01-3000-3141-1	Telefonía tradicional G. Corriente	\$0.00	\$0.00	\$946.01	\$0.00	\$946.01	\$0.00
D	8270-FIN-E01-3000-3151-1	Telefonía celular G. Corriente	\$0.00	\$0.00	\$16,730.68	\$0.00	\$16,730.68	\$0.00
D	8270-FIN-E01-3000-3221-1	Arrendamiento de edificios G. Corriente	\$0.00	\$0.00	\$560,435.96	\$0.00	\$560,435.96	\$0.00
D	8270-FIN-E01-3000-3231-1	Arrendamiento de mobiliario y equipo de administración, educacional y recreativo G. Corriente	\$0.00	\$0.00	\$162.40	\$0.00	\$162.40	\$0.00
D	8270-FIN-E01-3000-3511-1	Conservación y mantenimiento menor de inmuebles G. Corriente	\$0.00	\$0.00	\$1,223.00	\$0.00	\$1,223.00	\$0.00
D	8270-FIN-E01-3000-3581-1	Servicios de limpieza y manejo de desechos G. Corriente	\$0.00	\$0.00	\$330.00	\$0.00	\$330.00	\$0.00
D	8270-FIN-E01-3100-1221-1	Sueldos base al personal eventual G. Corriente	\$0.00	\$0.00	\$6,430,724.03	\$0.00	\$6,430,724.03	\$0.00
D	8270-FIN-E01-3100-2111-1	Materiales, útiles y equipos menores de oficina G. Corriente	\$0.00	\$0.00	\$11,110.74	\$0.00	\$11,110.74	\$0.00
D	8270-FIN-E01-3100-2121-1	Materiales y útiles de impresión y reproducción G. Corriente	\$0.00	\$0.00	\$489.00	\$0.00	\$489.00	\$0.00
D	8270-FIN-E01-3100-2151-1	Material impreso e información digital G. Corriente	\$0.00	\$0.00	\$44.00	\$0.00	\$44.00	\$0.00
D	8270-FIN-E01-3100-2161-1	Material de limpieza G. Corriente	\$0.00	\$0.00	\$15,199.57	\$0.00	\$15,199.57	\$0.00
D	8270-FIN-E01-3100-2211-1	Productos alimenticios para personas G. Corriente	\$0.00	\$0.00	\$53,674.74	\$0.00	\$53,674.74	\$0.00
D	8270-FIN-E01-3100-2231-1	Utensilios para el servicio de alimentación G. Corriente	\$0.00	\$0.00	\$163.10	\$0.00	\$163.10	\$0.00
D	8270-FIN-E01-3100-2491-1	Otros materiales y artículos de construcción y reparación G. Corriente	\$0.00	\$0.00	\$226.81	\$0.00	\$226.81	\$0.00
D	8270-FIN-E01-3100-2611-1	Combustibles, lubricantes y aditivos G. Corriente	\$0.00	\$0.00	\$51,875.57	\$0.00	\$51,875.57	\$0.00
D	8270-FIN-E01-3100-2711-1	Vestuario y uniformes G. Corriente	\$0.00	\$0.00	\$840.00	\$0.00	\$840.00	\$0.00
D	8270-FIN-E01-3100-2921-1	Refacciones y accesorios menores de edificios G. Corriente	\$0.00	\$0.00	\$11,627.59	\$0.00	\$11,627.59	\$0.00





**INSTITUTO ELECTORAL DE COAHUILA  
COAHUILA DE ZARAGOZA**

**Balanza de Comprobación del 01/ene./2017 al 31/mar./2017**

Fecha y 17/abr./2017

01:41 p. m.

Usr: javier

Nat.	Cuenta	Nombre de la cuenta	SALDO ANTERIOR		MOVIMIENTOS		SALDO ACTUAL	
			DEUDOR	ACREEDOR	DEUDOR	ACREEDOR	DEUDOR	ACREEDOR
D	8270-FIN-E01-3100-3111-1	Energía eléctrica G. Corriente	\$0.00	\$0.00	\$16,713.63	\$0.00	\$16,713.63	\$0.00
D	8270-FIN-E01-3100-3131-1	Agua G. Corriente	\$0.00	\$0.00	\$5,376.37	\$0.00	\$5,376.37	\$0.00
D	8270-FIN-E01-3100-3141-1	Telefonía tradicional G. Corriente	\$0.00	\$0.00	\$1,880.00	\$0.00	\$1,880.00	\$0.00
D	8270-FIN-E01-3100-3151-1	Telefonía celular G. Corriente	\$0.00	\$0.00	\$38,692.32	\$0.00	\$38,692.32	\$0.00
D	8270-FIN-E01-3100-3181-1	Servicios postales y telegráficos G. Corriente	\$0.00	\$0.00	\$2,358.91	\$0.00	\$2,358.91	\$0.00
D	8270-FIN-E01-3100-3221-1	Arrendamiento de edificios G. Corriente	\$0.00	\$0.00	\$1,080,839.58	\$0.00	\$1,080,839.58	\$0.00
D	8270-FIN-E01-3100-3231-1	Arrendamiento de mobiliario y equipo de administración, educacional y recreativo G. Corriente	\$0.00	\$0.00	\$1,106.76	\$0.00	\$1,106.76	\$0.00
D	8270-FIN-E01-3100-3511-1	Conservación y mantenimiento menor de inmuebles G. Corriente	\$0.00	\$0.00	\$822.40	\$0.00	\$822.40	\$0.00
D	8270-FIN-E01-3100-3751-1	Viáticos en el país G. Corriente	\$0.00	\$0.00	\$1,471.01	\$0.00	\$1,471.01	\$0.00
D	8270-FIN-E01-3100-3821-1	Gastos de orden social y cultural G. Corriente	\$0.00	\$0.00	\$260.00	\$0.00	\$260.00	\$0.00
D	8270-FIN-E01-4010-4471-1	Ayudas sociales a entidades de interés público G. Corriente	\$0.00	\$0.00	\$15,927,140.53	\$0.00	\$15,927,140.53	\$0.00
D	8270-FIN-E01-4020-4471-1	Ayudas sociales a entidades de interés público G. Corriente	\$0.00	\$0.00	\$22,740,843.38	\$0.00	\$22,740,843.38	\$0.00
D	8270-FIN-E01-4030-4471-1	Ayudas sociales a entidades de interés público G. Corriente	\$0.00	\$0.00	\$1,539,398.29	\$0.00	\$1,539,398.29	\$0.00
D	8270-FIN-E01-4050-4471-1	Ayudas sociales a entidades de interés público G. Corriente	\$0.00	\$0.00	\$5,820,782.60	\$0.00	\$5,820,782.60	\$0.00
D	8270-FIN-E01-4060-4471-1	Ayudas sociales a entidades de interés público G. Corriente	\$0.00	\$0.00	\$6,434,445.24	\$0.00	\$6,434,445.24	\$0.00
D	8270-FIN-E01-4080-4471-1	Ayudas sociales a entidades de interés público G. Corriente	\$0.00	\$0.00	\$5,430,357.05	\$0.00	\$5,430,357.05	\$0.00
D	8270-FIN-E01-4090-4471-1	Ayudas sociales a entidades de interés público G. Corriente	\$0.00	\$0.00	\$5,311,778.45	\$0.00	\$5,311,778.45	\$0.00
D	8270-FIN-E01-4100-4471-1	Ayudas sociales a entidades de interés público G. Corriente	\$0.00	\$0.00	\$6,068,177.32	\$0.00	\$6,068,177.32	\$0.00
D	8270-FIN-E01-4110-4471-1	Ayudas sociales a entidades de interés público G. Corriente	\$0.00	\$0.00	\$1,539,398.29	\$0.00	\$1,539,398.29	\$0.00
D	8270-FIN-E01-4120-4471-1	Ayudas sociales a entidades de interés público G. Corriente	\$0.00	\$0.00	\$1,539,398.29	\$0.00	\$1,539,398.29	\$0.00
D	8270-FIN-E01-4130-4471-1	Ayudas sociales a entidades de interés público G. Corriente	\$0.00	\$0.00	\$1,539,398.29	\$0.00	\$1,539,398.29	\$0.00
D	8270-FIN-E01-4140-4471-1	Ayudas sociales a entidades de interés público G. Corriente	\$0.00	\$0.00	\$1,539,398.29	\$0.00	\$1,539,398.29	\$0.00
D	8270-FIN-E01-4150-4471-1	Ayudas sociales a entidades de interés público G. Corriente	\$0.00	\$0.00	\$1,539,398.29	\$0.00	\$1,539,398.29	\$0.00
D	8270-FIN-E02-2300-1131-1	Sueldos base al personal permanente G. Corriente	\$0.00	\$0.00	\$143,237.06	\$0.00	\$143,237.06	\$0.00
D	8270-FIN-E02-2300-1341-1	Compensaciones G. Corriente	\$0.00	\$0.00	\$179,961.70	\$0.00	\$179,961.70	\$0.00
D	8270-FIN-E02-2300-1411-1	Aportaciones de seguridad social G. Corriente	\$0.00	\$0.00	\$10,881.49	\$0.00	\$10,881.49	\$0.00
D	8270-FIN-E02-2300-1421-1	Aportaciones a fondos de vivienda G. Corriente	\$0.00	\$0.00	\$5,183.94	\$0.00	\$5,183.94	\$0.00
D	8270-FIN-E02-2300-1431-1	Aportaciones al sistema para el retiro G. Corriente	\$0.00	\$0.00	\$6,505.85	\$0.00	\$6,505.85	\$0.00
D	8270-FIN-E02-2300-2111-1	Materiales, útiles y equipos menores de oficina G. Corriente	\$0.00	\$0.00	\$1,804.96	\$0.00	\$1,804.96	\$0.00
D	8270-FIN-E02-2300-2161-1	Material de limpieza G. Corriente	\$0.00	\$0.00	\$1,351.06	\$0.00	\$1,351.06	\$0.00
D	8270-FIN-E02-2300-2461-1	Material eléctrico y electrónico G. Corriente	\$0.00	\$0.00	\$1,789.37	\$0.00	\$1,789.37	\$0.00
D	8270-FIN-E02-2300-3261-1	Arrendamiento de maquinaria, otros equipos y herramientas G. Corriente	\$0.00	\$0.00	\$3,086.00	\$0.00	\$3,086.00	\$0.00
D	8270-FIN-E02-2300-3361-1	Servicios de apoyo administrativo, fotocopiado e impresión G. Corriente	\$0.00	\$0.00	\$435.00	\$0.00	\$435.00	\$0.00
D	8270-FIN-E02-2300-3831-1	Congresos y convenciones G. Corriente	\$0.00	\$0.00	\$450,866.50	\$0.00	\$450,866.50	\$0.00
D	8270-FIN-E02-2600-1131-1	Sueldos base al personal permanente G. Corriente	\$0.00	\$0.00	\$142,373.36	\$0.00	\$142,373.36	\$0.00
D	8270-FIN-E02-2600-1341-1	Compensaciones G. Corriente	\$0.00	\$0.00	\$164,234.68	\$0.00	\$164,234.68	\$0.00
D	8270-FIN-E02-2600-1411-1	Aportaciones de seguridad social G. Corriente	\$0.00	\$0.00	\$4,668.41	\$0.00	\$4,668.41	\$0.00
D	8270-FIN-E02-2600-1421-1	Aportaciones a fondos de vivienda G. Corriente	\$0.00	\$0.00	\$4,174.82	\$0.00	\$4,174.82	\$0.00
D	8270-FIN-E02-2600-1431-1	Aportaciones al sistema para el retiro G. Corriente	\$0.00	\$0.00	\$5,239.40	\$0.00	\$5,239.40	\$0.00
D	8270-FIN-E02-2600-2161-1	Material de limpieza G. Corriente	\$0.00	\$0.00	\$1,351.06	\$0.00	\$1,351.06	\$0.00
D	8270-FIN-E02-2600-2211-1	Productos alimenticios para personas G. Corriente	\$0.00	\$0.00	\$543.83	\$0.00	\$543.83	\$0.00
D	8270-FIN-E02-2600-2461-1	Material eléctrico y electrónico G. Corriente	\$0.00	\$0.00	\$1,692.00	\$0.00	\$1,692.00	\$0.00
D	8270-FIN-E02-2600-3261-1	Arrendamiento de maquinaria, otros equipos y herramientas G. Corriente	\$0.00	\$0.00	\$1,974.00	\$0.00	\$1,974.00	\$0.00
D	8270-FIN-E02-2600-3751-1	Viáticos en el país G. Corriente	\$0.00	\$0.00	\$1,172.96	\$0.00	\$1,172.96	\$0.00





**INSTITUTO ELECTORAL DE COAHUILA  
COAHUILA DE ZARAGOZA**

**Balanza de Comprobación del 01/ene./2017 al 31/mar./2017**

Fecha y 17/abr./2017

Usr: javier

Rep: rptBalanzaComprobacion

**Cuentas de Mayor con saldo y/o movimientos. (De la cuenta: 1000 a la 9000)**

Nat.	Cuenta	Nombre de la cuenta	SALDO ANTERIOR		MOVIMIENTOS		SALDO ACTUAL		01:41 p. m.
			DEUDOR	ACREEDOR	DEUDOR	ACREEDOR	DEUDOR	ACREEDOR	
D	8270-FIN-E03-2700-1131-1	Sueldos base al personal permanente G. Corriente	\$0.00	\$0.00	\$249,137.05	\$0.00	\$249,137.05	\$0.00	
D	8270-FIN-E03-2700-1341-1	Compensaciones G. Corriente	\$0.00	\$0.00	\$282,934.86	\$0.00	\$282,934.86	\$0.00	
D	8270-FIN-E03-2700-1411-1	Aportaciones de seguridad social G. Corriente	\$0.00	\$0.00	\$17,510.20	\$0.00	\$17,510.20	\$0.00	
D	8270-FIN-E03-2700-1421-1	Aportaciones a fondos de vivienda G. Corriente	\$0.00	\$0.00	\$8,019.59	\$0.00	\$8,019.59	\$0.00	
D	8270-FIN-E03-2700-1431-1	Aportaciones al sistema para el retiro G. Corriente	\$0.00	\$0.00	\$10,064.58	\$0.00	\$10,064.58	\$0.00	
D	8270-FIN-E03-2700-2111-1	Materiales, útiles y equipos menores de oficina G. Corriente	\$0.00	\$0.00	\$37,085.20	\$0.00	\$37,085.20	\$0.00	
D	8270-FIN-E03-2700-2121-1	Materiales y útiles de impresión y reproducción G. Corriente	\$0.00	\$0.00	\$19,140.00	\$0.00	\$19,140.00	\$0.00	
D	8270-FIN-E03-2700-2151-1	Material impreso e información digital G. Corriente	\$0.00	\$0.00	\$2,569.40	\$0.00	\$2,569.40	\$0.00	
D	8270-FIN-E03-2700-2161-1	Material de limpieza G. Corriente	\$0.00	\$0.00	\$1,351.04	\$0.00	\$1,351.04	\$0.00	
D	8270-FIN-E03-2700-2211-1	Productos alimenticios para personas G. Corriente	\$0.00	\$0.00	\$31,864.29	\$0.00	\$31,864.29	\$0.00	
D	8270-FIN-E03-2700-2461-1	Material eléctrico y electrónico G. Corriente	\$0.00	\$0.00	\$2,639.37	\$0.00	\$2,639.37	\$0.00	
D	8270-FIN-E03-2700-3261-1	Arrendamiento de maquinaria, otros equipos y herramientas G. Corriente	\$0.00	\$0.00	\$3,080.00	\$0.00	\$3,080.00	\$0.00	
D	8270-FIN-E03-4010-4471-1	Ayudas sociales a entidades de interés público G. Corriente	\$0.00	\$0.00	\$5,132,636.49	\$0.00	\$5,132,636.49	\$0.00	
D	8270-FIN-E03-4020-4471-1	Ayudas sociales a entidades de interés público G. Corriente	\$0.00	\$0.00	\$7,334,507.79	\$0.00	\$7,334,507.79	\$0.00	
D	8270-FIN-E03-4030-4471-1	Ayudas sociales a entidades de interés público G. Corriente	\$0.00	\$0.00	\$497,714.13	\$0.00	\$497,714.13	\$0.00	
D	8270-FIN-E03-4050-4471-1	Ayudas sociales a entidades de interés público G. Corriente	\$0.00	\$0.00	\$1,866,732.48	\$0.00	\$1,866,732.48	\$0.00	
D	8270-FIN-E03-4060-4471-1	Ayudas sociales a entidades de interés público G. Corriente	\$0.00	\$0.00	\$2,065,039.65	\$0.00	\$2,065,039.65	\$0.00	
D	8270-FIN-E03-4080-4471-1	Ayudas sociales a entidades de interés público G. Corriente	\$0.00	\$0.00	\$1,740,565.11	\$0.00	\$1,740,565.11	\$0.00	
D	8270-FIN-E03-4090-4471-1	Ayudas sociales a entidades de interés público G. Corriente	\$0.00	\$0.00	\$1,702,246.05	\$0.00	\$1,702,246.05	\$0.00	
D	8270-FIN-E03-4100-4471-1	Ayudas sociales a entidades de interés público G. Corriente	\$0.00	\$0.00	\$1,946,678.91	\$0.00	\$1,946,678.91	\$0.00	
D	8270-FIN-E03-4110-4471-1	Ayudas sociales a entidades de interés público G. Corriente	\$0.00	\$0.00	\$497,714.13	\$0.00	\$497,714.13	\$0.00	
D	8270-FIN-E03-4120-4471-1	Ayudas sociales a entidades de interés público G. Corriente	\$0.00	\$0.00	\$497,714.13	\$0.00	\$497,714.13	\$0.00	
D	8270-FIN-E03-4130-4471-1	Ayudas sociales a entidades de interés público G. Corriente	\$0.00	\$0.00	\$497,714.13	\$0.00	\$497,714.13	\$0.00	
D	8270-FIN-E03-4140-4471-1	Ayudas sociales a entidades de interés público G. Corriente	\$0.00	\$0.00	\$497,714.13	\$0.00	\$497,714.13	\$0.00	
D	8270-FIN-E03-4150-4471-1	Ayudas sociales a entidades de interés público G. Corriente	\$0.00	\$0.00	\$497,714.13	\$0.00	\$497,714.13	\$0.00	
D	8270-FIN-E04-1000-1131-1	Sueldos base al personal permanente G. Corriente	\$0.00	\$0.00	\$1,182,455.52	\$0.00	\$1,182,455.52	\$0.00	
D	8270-FIN-E04-1000-1341-1	Compensaciones G. Corriente	\$0.00	\$0.00	\$1,708,425.06	\$0.00	\$1,708,425.06	\$0.00	
D	8270-FIN-E04-1000-1411-1	Aportaciones de seguridad social G. Corriente	\$0.00	\$0.00	\$72,271.38	\$0.00	\$72,271.38	\$0.00	
D	8270-FIN-E04-1000-1421-1	Aportaciones a fondos de vivienda G. Corriente	\$0.00	\$0.00	\$37,047.42	\$0.00	\$37,047.42	\$0.00	
D	8270-FIN-E04-1000-1431-1	Aportaciones al sistema para el retiro G. Corriente	\$0.00	\$0.00	\$46,494.54	\$0.00	\$46,494.54	\$0.00	
D	8270-FIN-E04-1000-1441-1	Aportaciones para seguros G. Corriente	\$0.00	\$0.00	\$238,652.28	\$0.00	\$238,652.28	\$0.00	
D	8270-FIN-E04-1000-2111-1	Materiales, útiles y equipos menores de oficina G. Corriente	\$0.00	\$0.00	\$1,991.04	\$0.00	\$1,991.04	\$0.00	
D	8270-FIN-E04-1000-2151-1	Material impreso e información digital G. Corriente	\$0.00	\$0.00	\$87,000.00	\$0.00	\$87,000.00	\$0.00	
D	8270-FIN-E04-1000-2161-1	Material de limpieza G. Corriente	\$0.00	\$0.00	\$7,238.06	\$0.00	\$7,238.06	\$0.00	
D	8270-FIN-E04-1000-2211-1	Productos alimenticios para personas G. Corriente	\$0.00	\$0.00	\$99,525.47	\$0.00	\$99,525.47	\$0.00	
D	8270-FIN-E04-1000-2461-1	Material eléctrico y electrónico G. Corriente	\$0.00	\$0.00	\$15,564.56	\$0.00	\$15,564.56	\$0.00	
D	8270-FIN-E04-1000-2921-1	Refacciones y accesorios menores de edificios G. Corriente	\$0.00	\$0.00	\$7,275.03	\$0.00	\$7,275.03	\$0.00	
D	8270-FIN-E04-1000-2941-1	Refacciones y accesorios menores de equipo de cómputo y tecnologías de la información G. Corriente	\$0.00	\$0.00	\$1,100.00	\$0.00	\$1,100.00	\$0.00	
D	8270-FIN-E04-1000-3151-1	Telefonía celular G. Corriente	\$0.00	\$0.00	\$24,619.00	\$0.00	\$24,619.00	\$0.00	
D	8270-FIN-E04-1000-3181-1	Servicios postales y telegráficos G. Corriente	\$0.00	\$0.00	\$3,216.80	\$0.00	\$3,216.80	\$0.00	
D	8270-FIN-E04-1000-3261-1	Arrendamiento de maquinaria, otros equipos y herramientas G. Corriente	\$0.00	\$0.00	\$18,045.29	\$0.00	\$18,045.29	\$0.00	
D	8270-FIN-E04-1000-3521-1	Instalación, reparación y mantenimiento de mobiliario y equipo de administración, educacional y recreativo G. Corriente	\$0.00	\$0.00	\$928.00	\$0.00	\$928.00	\$0.00	
D	8270-FIN-E04-1000-3551-1	Reparación y mantenimiento de equipo de transporte G. Corriente	\$0.00	\$0.00	\$6,632.10	\$0.00	\$6,632.10	\$0.00	
D	8270-FIN-E04-1000-3711-1	Pasajes aéreos G. Corriente	\$0.00	\$0.00	\$74,613.99	\$0.00	\$74,613.99	\$0.00	





**INSTITUTO ELECTORAL DE COAHUILA  
COAHUILA DE ZARAGOZA**

**Balanza de Comprobación del 01/ene./2017 al 31/mar./2017**

Fecha y 17/abr./2017

01:41 p. m.

Usr: javier

Nat.	Cuenta	Nombre de la cuenta	SALDO ANTERIOR		MOVIMIENTOS		SALDO ACTUAL	
			DEUDOR	ACREEDOR	DEUDOR	ACREEDOR	DEUDOR	ACREEDOR
D	8270-FIN-E04-1000-3751-1	Viáticos en el país G. Corriente	\$0.00	\$0.00	\$62,045.75	\$0.00	\$62,045.75	\$0.00
D	8270-FIN-E04-1000-3851-1	Gastos de representación G. Corriente	\$0.00	\$0.00	\$660.01	\$0.00	\$660.01	\$0.00
D	8270-FIN-E04-1100-1131-1	Sueldos base al personal permanente G. Corriente	\$0.00	\$0.00	\$448,481.95	\$0.00	\$448,481.95	\$0.00
D	8270-FIN-E04-1100-1341-1	Compensaciones G. Corriente	\$0.00	\$0.00	\$521,696.94	\$0.00	\$521,696.94	\$0.00
D	8270-FIN-E04-1100-1411-1	Aportaciones de seguridad social G. Corriente	\$0.00	\$0.00	\$30,998.44	\$0.00	\$30,998.44	\$0.00
D	8270-FIN-E04-1100-1421-1	Aportaciones a fondos de vivienda G. Corriente	\$0.00	\$0.00	\$15,195.15	\$0.00	\$15,195.15	\$0.00
D	8270-FIN-E04-1100-1431-1	Aportaciones al sistema para el retiro G. Corriente	\$0.00	\$0.00	\$19,069.92	\$0.00	\$19,069.92	\$0.00
D	8270-FIN-E04-1100-1441-1	Aportaciones para seguros G. Corriente	\$0.00	\$0.00	\$39,775.38	\$0.00	\$39,775.38	\$0.00
D	8270-FIN-E04-1100-2111-1	Materiales, útiles y equipos menores de oficina G. Corriente	\$0.00	\$0.00	\$9,349.57	\$0.00	\$9,349.57	\$0.00
D	8270-FIN-E04-1100-2121-1	Materiales y útiles de impresión y reproducción G. Corriente	\$0.00	\$0.00	\$26,304.16	\$0.00	\$26,304.16	\$0.00
D	8270-FIN-E04-1100-2151-1	Material impreso e información digital G. Corriente	\$0.00	\$0.00	\$2,090.00	\$0.00	\$2,090.00	\$0.00
D	8270-FIN-E04-1100-2161-1	Material de limpieza G. Corriente	\$0.00	\$0.00	\$1,351.06	\$0.00	\$1,351.06	\$0.00
D	8270-FIN-E04-1100-2211-1	Productos alimenticios para personas G. Corriente	\$0.00	\$0.00	\$60,839.96	\$0.00	\$60,839.96	\$0.00
D	8270-FIN-E04-1100-2461-1	Material eléctrico y electrónico G. Corriente	\$0.00	\$0.00	\$5,214.00	\$0.00	\$5,214.00	\$0.00
D	8270-FIN-E04-1100-2921-1	Refacciones y accesorios menores de edificios G. Corriente	\$0.00	\$0.00	\$338.08	\$0.00	\$338.08	\$0.00
D	8270-FIN-E04-1100-3181-1	Servicios postales y telegráficos G. Corriente	\$0.00	\$0.00	\$3,216.80	\$0.00	\$3,216.80	\$0.00
D	8270-FIN-E04-1100-3261-1	Arrendamiento de maquinaria, otros equipos y herramientas G. Corriente	\$0.00	\$0.00	\$6,012.31	\$0.00	\$6,012.31	\$0.00
D	8270-FIN-E04-1100-3271-1	Arrendamiento de activos intangibles G. Corriente	\$0.00	\$0.00	\$11,391.34	\$0.00	\$11,391.34	\$0.00
D	8270-FIN-E04-1100-3341-1	Servicios de capacitación G. Corriente	\$0.00	\$0.00	\$1,800.00	\$0.00	\$1,800.00	\$0.00
D	8270-FIN-E04-1100-3361-1	Servicios de apoyo administrativo, fotocopiado e impresión G. Corriente	\$0.00	\$0.00	\$11,232.28	\$0.00	\$11,232.28	\$0.00
D	8270-FIN-E04-1100-3551-1	Reparación y mantenimiento de equipo de transporte G. Corriente	\$0.00	\$0.00	\$2,080.01	\$0.00	\$2,080.01	\$0.00
D	8270-FIN-E04-1100-3751-1	Viáticos en el país G. Corriente	\$0.00	\$0.00	\$50,613.52	\$0.00	\$50,613.52	\$0.00
D	8270-FIN-E04-1100-3811-1	Gastos de ceremonial G. Corriente	\$0.00	\$0.00	\$1,740.00	\$0.00	\$1,740.00	\$0.00
D	8270-FIN-E04-1100-3821-1	Gastos de orden social y cultural G. Corriente	\$0.00	\$0.00	\$3,828.00	\$0.00	\$3,828.00	\$0.00
D	8270-FIN-E04-1100-3851-1	Gastos de representación G. Corriente	\$0.00	\$0.00	\$1,646.00	\$0.00	\$1,646.00	\$0.00
D	8270-FIN-E04-1100-5111-2	Muebles de oficina y estantería G. Capital	\$0.00	\$0.00	\$14,000.04	\$0.00	\$14,000.04	\$0.00
D	8270-FIN-E04-1200-1131-1	Sueldos base al personal permanente G. Corriente	\$0.00	\$0.00	\$356,863.27	\$0.00	\$356,863.27	\$0.00
D	8270-FIN-E04-1200-1341-1	Compensaciones G. Corriente	\$0.00	\$0.00	\$396,048.69	\$0.00	\$396,048.69	\$0.00
D	8270-FIN-E04-1200-1411-1	Aportaciones de seguridad social G. Corriente	\$0.00	\$0.00	\$22,142.46	\$0.00	\$22,142.46	\$0.00
D	8270-FIN-E04-1200-1421-1	Aportaciones a fondos de vivienda G. Corriente	\$0.00	\$0.00	\$13,919.40	\$0.00	\$13,919.40	\$0.00
D	8270-FIN-E04-1200-1431-1	Aportaciones al sistema para el retiro G. Corriente	\$0.00	\$0.00	\$13,296.93	\$0.00	\$13,296.93	\$0.00
D	8270-FIN-E04-1200-1441-1	Aportaciones para seguros G. Corriente	\$0.00	\$0.00	\$26,945.49	\$0.00	\$26,945.49	\$0.00
D	8270-FIN-E04-1200-2111-1	Materiales, útiles y equipos menores de oficina G. Corriente	\$0.00	\$0.00	\$10,579.96	\$0.00	\$10,579.96	\$0.00
D	8270-FIN-E04-1200-2121-1	Materiales y útiles de impresión y reproducción G. Corriente	\$0.00	\$0.00	\$3,282.80	\$0.00	\$3,282.80	\$0.00
D	8270-FIN-E04-1200-2161-1	Material de limpieza G. Corriente	\$0.00	\$0.00	\$1,351.06	\$0.00	\$1,351.06	\$0.00
D	8270-FIN-E04-1200-2211-1	Productos alimenticios para personas G. Corriente	\$0.00	\$0.00	\$40,303.84	\$0.00	\$40,303.84	\$0.00
D	8270-FIN-E04-1200-2461-1	Material eléctrico y electrónico G. Corriente	\$0.00	\$0.00	\$3,756.00	\$0.00	\$3,756.00	\$0.00
D	8270-FIN-E04-1200-3151-1	Telefonía celular G. Corriente	\$0.00	\$0.00	\$849.00	\$0.00	\$849.00	\$0.00
D	8270-FIN-E04-1200-3261-1	Arrendamiento de maquinaria, otros equipos y herramientas G. Corriente	\$0.00	\$0.00	\$19,176.44	\$0.00	\$19,176.44	\$0.00
D	8270-FIN-E04-1200-3311-1	Servicios legales, de contabilidad, auditoría y relacionados G. Corriente	\$0.00	\$0.00	\$415,035.60	\$0.00	\$415,035.60	\$0.00
D	8270-FIN-E04-1200-3751-1	Viáticos en el país G. Corriente	\$0.00	\$0.00	\$18,442.89	\$0.00	\$18,442.89	\$0.00
D	8270-FIN-E04-1200-3821-1	Gastos de orden social y cultural G. Corriente	\$0.00	\$0.00	\$3,248.00	\$0.00	\$3,248.00	\$0.00
D	8270-FIN-E04-1200-3851-1	Gastos de representación G. Corriente	\$0.00	\$0.00	\$1,350.00	\$0.00	\$1,350.00	\$0.00
D	8270-FIN-E04-1200-5151-2	Equipo de cómputo y de tecnología de la información G. Capital	\$0.00	\$0.00	\$5,990.24	\$0.00	\$5,990.24	\$0.00





Usr: javier

Rep: rptBalanzaComprobacion

# INSTITUTO ELECTORAL DE COAHUILA COAHUILA DE ZARAGOZA

## Balanza de Comprobación del 01/ene./2017 al 31/mar./2017

Fecha y 17/abr./2017

### Cuentas de Mayor con saldo y/o movimientos. (De la cuenta: 1000 a la 9000)

Nat.	Cuenta	Nombre de la cuenta	SALDO ANTERIOR		MOVIMIENTOS		SALDO ACTUAL	
			DEUDOR	ACREEDOR	DEUDOR	ACREEDOR	DEUDOR	ACREEDOR
D	8270-FIN-E04-1300-3551-1	Reparación y mantenimiento de equipo de transporte G. Corriente	\$0.00	\$0.00	\$5,796.00	\$0.00	\$5,796.00	\$0.00
D	8270-FIN-E04-1400-1131-1	Sueldos base al personal permanente G. Corriente	\$0.00	\$0.00	\$120,596.65	\$0.00	\$120,596.65	\$0.00
D	8270-FIN-E04-1400-1341-1	Compensaciones G. Corriente	\$0.00	\$0.00	\$92,513.70	\$0.00	\$92,513.70	\$0.00
D	8270-FIN-E04-1400-1411-1	Aportaciones de seguridad social G. Corriente	\$0.00	\$0.00	\$8,807.69	\$0.00	\$8,807.69	\$0.00
D	8270-FIN-E04-1400-1421-1	Aportaciones a fondos de vivienda G. Corriente	\$0.00	\$0.00	\$8,329.54	\$0.00	\$8,329.54	\$0.00
D	8270-FIN-E04-1400-1431-1	Aportaciones al sistema para el retiro G. Corriente	\$0.00	\$0.00	\$4,910.64	\$0.00	\$4,910.64	\$0.00
D	8270-FIN-E04-1400-2111-1	Materiales, útiles y equipos menores de oficina G. Corriente	\$0.00	\$0.00	\$3,747.40	\$0.00	\$3,747.40	\$0.00
D	8270-FIN-E04-1400-2151-1	Material impreso e información digital G. Corriente	\$0.00	\$0.00	\$40.98	\$0.00	\$40.98	\$0.00
D	8270-FIN-E04-1400-2161-1	Material de limpieza G. Corriente	\$0.00	\$0.00	\$1,351.06	\$0.00	\$1,351.06	\$0.00
D	8270-FIN-E04-1400-2211-1	Productos alimenticios para personas G. Corriente	\$0.00	\$0.00	\$1,898.50	\$0.00	\$1,898.50	\$0.00
D	8270-FIN-E04-1400-2461-1	Material eléctrico y electrónico G. Corriente	\$0.00	\$0.00	\$1,398.00	\$0.00	\$1,398.00	\$0.00
D	8270-FIN-E04-1400-3261-1	Arrendamiento de maquinaria, otros equipos y herramientas G. Corriente	\$0.00	\$0.00	\$3,226.37	\$0.00	\$3,226.37	\$0.00
D	8270-FIN-E04-1500-1131-1	Sueldos base al personal permanente G. Corriente	\$0.00	\$0.00	\$131,752.01	\$0.00	\$131,752.01	\$0.00
D	8270-FIN-E04-1500-1341-1	Compensaciones G. Corriente	\$0.00	\$0.00	\$104,327.28	\$0.00	\$104,327.28	\$0.00
D	8270-FIN-E04-1500-1411-1	Aportaciones de seguridad social G. Corriente	\$0.00	\$0.00	\$9,622.24	\$0.00	\$9,622.24	\$0.00
D	8270-FIN-E04-1500-1421-1	Aportaciones a fondos de vivienda G. Corriente	\$0.00	\$0.00	\$4,433.11	\$0.00	\$4,433.11	\$0.00
D	8270-FIN-E04-1500-1431-1	Aportaciones al sistema para el retiro G. Corriente	\$0.00	\$0.00	\$5,563.52	\$0.00	\$5,563.52	\$0.00
D	8270-FIN-E04-1500-2111-1	Materiales, útiles y equipos menores de oficina G. Corriente	\$0.00	\$0.00	\$1,780.00	\$0.00	\$1,780.00	\$0.00
D	8270-FIN-E04-1500-2151-1	Material impreso e información digital G. Corriente	\$0.00	\$0.00	\$14,184.42	\$0.00	\$14,184.42	\$0.00
D	8270-FIN-E04-1500-2161-1	Material de limpieza G. Corriente	\$0.00	\$0.00	\$1,351.06	\$0.00	\$1,351.06	\$0.00
D	8270-FIN-E04-1500-2211-1	Productos alimenticios para personas G. Corriente	\$0.00	\$0.00	\$660.00	\$0.00	\$660.00	\$0.00
D	8270-FIN-E04-1500-2461-1	Material eléctrico y electrónico G. Corriente	\$0.00	\$0.00	\$1,242.00	\$0.00	\$1,242.00	\$0.00
D	8270-FIN-E04-1500-2921-1	Refacciones y accesorios menores de edificios G. Corriente	\$0.00	\$0.00	\$174.00	\$0.00	\$174.00	\$0.00
D	8270-FIN-E04-1500-2941-1	Refacciones y accesorios menores de equipo de cómputo y tecnologías de la información G. Corriente	\$0.00	\$0.00	\$420.00	\$0.00	\$420.00	\$0.00
D	8270-FIN-E04-1500-3261-1	Arrendamiento de maquinaria, otros equipos y herramientas G. Corriente	\$0.00	\$0.00	\$3,044.37	\$0.00	\$3,044.37	\$0.00
D	8270-FIN-E04-1500-3341-1	Servicios de capacitación G. Corriente	\$0.00	\$0.00	\$7,600.00	\$0.00	\$7,600.00	\$0.00
D	8270-FIN-E04-1500-3611-1	Difusión por radio, televisión y otros medios de mensajes sobre programas y actividades gubernamentales G. Corriente	\$0.00	\$0.00	\$46,996.61	\$0.00	\$46,996.61	\$0.00
D	8270-FIN-E04-1500-5151-2	Equipo de cómputo y de tecnología de la información G. Capital	\$0.00	\$0.00	\$4,489.00	\$0.00	\$4,489.00	\$0.00
D	8270-FIN-E04-1600-1131-1	Sueldos base al personal permanente G. Corriente	\$0.00	\$0.00	\$97,953.65	\$0.00	\$97,953.65	\$0.00
D	8270-FIN-E04-1600-1341-1	Compensaciones G. Corriente	\$0.00	\$0.00	\$75,246.72	\$0.00	\$75,246.72	\$0.00
D	8270-FIN-E04-1600-1411-1	Aportaciones de seguridad social G. Corriente	\$0.00	\$0.00	\$6,975.34	\$0.00	\$6,975.34	\$0.00
D	8270-FIN-E04-1600-1421-1	Aportaciones a fondos de vivienda G. Corriente	\$0.00	\$0.00	\$3,289.81	\$0.00	\$3,289.81	\$0.00
D	8270-FIN-E04-1600-1431-1	Aportaciones al sistema para el retiro G. Corriente	\$0.00	\$0.00	\$4,128.71	\$0.00	\$4,128.71	\$0.00
D	8270-FIN-E04-1600-2161-1	Material de limpieza G. Corriente	\$0.00	\$0.00	\$1,351.06	\$0.00	\$1,351.06	\$0.00
D	8270-FIN-E04-1600-2211-1	Productos alimenticios para personas G. Corriente	\$0.00	\$0.00	\$141.00	\$0.00	\$141.00	\$0.00
D	8270-FIN-E04-1600-2461-1	Material eléctrico y electrónico G. Corriente	\$0.00	\$0.00	\$864.00	\$0.00	\$864.00	\$0.00
D	8270-FIN-E04-1600-3261-1	Arrendamiento de maquinaria, otros equipos y herramientas G. Corriente	\$0.00	\$0.00	\$2,603.37	\$0.00	\$2,603.37	\$0.00
D	8270-FIN-E04-1700-1131-1	Sueldos base al personal permanente G. Corriente	\$0.00	\$0.00	\$74,757.21	\$0.00	\$74,757.21	\$0.00
D	8270-FIN-E04-1700-1341-1	Compensaciones G. Corriente	\$0.00	\$0.00	\$57,453.42	\$0.00	\$57,453.42	\$0.00
D	8270-FIN-E04-1700-1411-1	Aportaciones de seguridad social G. Corriente	\$0.00	\$0.00	\$4,462.04	\$0.00	\$4,462.04	\$0.00
D	8270-FIN-E04-1700-1421-1	Aportaciones a fondos de vivienda G. Corriente	\$0.00	\$0.00	\$2,226.22	\$0.00	\$2,226.22	\$0.00
D	8270-FIN-E04-1700-1431-1	Aportaciones al sistema para el retiro G. Corriente	\$0.00	\$0.00	\$2,793.91	\$0.00	\$2,793.91	\$0.00
D	8270-FIN-E04-1700-2111-1	Materiales, útiles y equipos menores de oficina G. Corriente	\$0.00	\$0.00	\$1,189.00	\$0.00	\$1,189.00	\$0.00





# INSTITUTO ELECTORAL DE COAHUILA COAHUILA DE ZARAGOZA

Balanza de Comprobación del 01/ene./2017 al 31/mar./2017

Fecha y 17/abr./2017

01:41 p. m.

Usr: javier

Nat.	Cuenta	Nombre de la cuenta	SALDO ANTERIOR		MOVIMIENTOS		SALDO ACTUAL	
			DEUDOR	ACREEDOR	DEUDOR	ACREEDOR	DEUDOR	ACREEDOR
D	8270-FIN-E04-1700-2161-1	Material de limpieza G. Corriente	\$0.00	\$0.00	\$1,351.06	\$0.00	\$1,351.06	\$0.00
D	8270-FIN-E04-1700-2211-1	Productos alimenticios para personas G. Corriente	\$0.00	\$0.00	\$402.00	\$0.00	\$402.00	\$0.00
D	8270-FIN-E04-1700-2461-1	Material eléctrico y electrónico G. Corriente	\$0.00	\$0.00	\$1,176.00	\$0.00	\$1,176.00	\$0.00
D	8270-FIN-E04-1700-2941-1	Refacciones y accesorios menores de equipo de cómputo y tecnologías de la información G. Corriente	\$0.00	\$0.00	\$8,622.00	\$0.00	\$8,622.00	\$0.00
D	8270-FIN-E04-1700-3261-1	Arrendamiento de maquinaria, otros equipos y herramientas G. Corriente	\$0.00	\$0.00	\$2,967.37	\$0.00	\$2,967.37	\$0.00
D	8270-FIN-E04-1700-3271-1	Arrendamiento de activos intangibles G. Corriente	\$0.00	\$0.00	\$1,298.00	\$0.00	\$1,298.00	\$0.00
D	8270-FIN-E04-1700-3531-1	Instalación, reparación y mantenimiento de equipo de cómputo y tecnologías de la información G. Corriente	\$0.00	\$0.00	\$75,000.00	\$0.00	\$75,000.00	\$0.00
D	8270-FIN-E04-1800-1131-1	Sueldos base al personal permanente G. Corriente	\$0.00	\$0.00	\$99,707.12	\$0.00	\$99,707.12	\$0.00
D	8270-FIN-E04-1800-1341-1	Compensaciones G. Corriente	\$0.00	\$0.00	\$79,281.60	\$0.00	\$79,281.60	\$0.00
D	8270-FIN-E04-1800-1411-1	Aportaciones de seguridad social G. Corriente	\$0.00	\$0.00	\$7,085.67	\$0.00	\$7,085.67	\$0.00
D	8270-FIN-E04-1800-1421-1	Aportaciones a fondos de vivienda G. Corriente	\$0.00	\$0.00	\$3,355.65	\$0.00	\$3,355.65	\$0.00
D	8270-FIN-E04-1800-1431-1	Aportaciones al sistema para el retiro G. Corriente	\$0.00	\$0.00	\$4,211.32	\$0.00	\$4,211.32	\$0.00
D	8270-FIN-E04-1800-2111-1	Materiales, útiles y equipos menores de oficina G. Corriente	\$0.00	\$0.00	\$2,407.00	\$0.00	\$2,407.00	\$0.00
D	8270-FIN-E04-1800-2161-1	Material de limpieza G. Corriente	\$0.00	\$0.00	\$1,351.06	\$0.00	\$1,351.06	\$0.00
D	8270-FIN-E04-1800-2211-1	Productos alimenticios para personas G. Corriente	\$0.00	\$0.00	\$4,690.00	\$0.00	\$4,690.00	\$0.00
D	8270-FIN-E04-1800-2461-1	Material eléctrico y electrónico G. Corriente	\$0.00	\$0.00	\$948.00	\$0.00	\$948.00	\$0.00
D	8270-FIN-E04-1800-3181-1	Servicios postales y telegráficos G. Corriente	\$0.00	\$0.00	\$1,738.00	\$0.00	\$1,738.00	\$0.00
D	8270-FIN-E04-1800-3261-1	Arrendamiento de maquinaria, otros equipos y herramientas G. Corriente	\$0.00	\$0.00	\$2,701.37	\$0.00	\$2,701.37	\$0.00
D	8270-FIN-E04-2100-1131-1	Sueldos base al personal permanente G. Corriente	\$0.00	\$0.00	\$849,176.29	\$0.00	\$849,176.29	\$0.00
D	8270-FIN-E04-2100-1321-1	Primas de vacaciones, dominical y gratificación de fin de año G. Corriente	\$0.00	\$0.00	\$5,922.93	\$0.00	\$5,922.93	\$0.00
D	8270-FIN-E04-2100-1341-1	Compensaciones G. Corriente	\$0.00	\$0.00	\$686,778.90	\$0.00	\$686,778.90	\$0.00
D	8270-FIN-E04-2100-1411-1	Aportaciones de seguridad social G. Corriente	\$0.00	\$0.00	\$62,489.93	\$0.00	\$62,489.93	\$0.00
D	8270-FIN-E04-2100-1421-1	Aportaciones a fondos de vivienda G. Corriente	\$0.00	\$0.00	\$48,645.88	\$0.00	\$48,645.88	\$0.00
D	8270-FIN-E04-2100-1431-1	Aportaciones al sistema para el retiro G. Corriente	\$0.00	\$0.00	\$33,890.78	\$0.00	\$33,890.78	\$0.00
D	8270-FIN-E04-2100-2111-1	Materiales, útiles y equipos menores de oficina G. Corriente	\$0.00	\$0.00	\$48,533.47	\$0.00	\$48,533.47	\$0.00
D	8270-FIN-E04-2100-2121-1	Materiales y útiles de impresión y reproducción G. Corriente	\$0.00	\$0.00	\$37,518.06	\$0.00	\$37,518.06	\$0.00
D	8270-FIN-E04-2100-2161-1	Material de limpieza G. Corriente	\$0.00	\$0.00	\$15,799.46	\$0.00	\$15,799.46	\$0.00
D	8270-FIN-E04-2100-2211-1	Productos alimenticios para personas G. Corriente	\$0.00	\$0.00	\$104,041.44	\$0.00	\$104,041.44	\$0.00
D	8270-FIN-E04-2100-2231-1	Utensilios para el servicio de alimentación G. Corriente	\$0.00	\$0.00	\$2,698.00	\$0.00	\$2,698.00	\$0.00
D	8270-FIN-E04-2100-2461-1	Material eléctrico y electrónico G. Corriente	\$0.00	\$0.00	\$7,947.12	\$0.00	\$7,947.12	\$0.00
D	8270-FIN-E04-2100-2481-1	Materiales complementarios G. Corriente	\$0.00	\$0.00	\$155.80	\$0.00	\$155.80	\$0.00
D	8270-FIN-E04-2100-2491-1	Otros materiales y artículos de construcción y reparación G. Corriente	\$0.00	\$0.00	\$3,798.00	\$0.00	\$3,798.00	\$0.00
D	8270-FIN-E04-2100-2531-1	Medicinas y productos farmacéuticos G. Corriente	\$0.00	\$0.00	\$809.80	\$0.00	\$809.80	\$0.00
D	8270-FIN-E04-2100-2611-1	Combustibles, lubricantes y aditivos G. Corriente	\$0.00	\$0.00	\$162,443.34	\$0.00	\$162,443.34	\$0.00
D	8270-FIN-E04-2100-2911-1	Herramientas menores G. Corriente	\$0.00	\$0.00	\$4,563.13	\$0.00	\$4,563.13	\$0.00
D	8270-FIN-E04-2100-2921-1	Refacciones y accesorios menores de edificios G. Corriente	\$0.00	\$0.00	\$4,688.20	\$0.00	\$4,688.20	\$0.00
D	8270-FIN-E04-2100-2941-1	Refacciones y accesorios menores de equipo de cómputo y tecnologías de la información G. Corriente	\$0.00	\$0.00	\$9,123.20	\$0.00	\$9,123.20	\$0.00
D	8270-FIN-E04-2100-3111-1	Energía eléctrica G. Corriente	\$0.00	\$0.00	\$122,373.32	\$0.00	\$122,373.32	\$0.00
D	8270-FIN-E04-2100-3131-1	Agua G. Corriente	\$0.00	\$0.00	\$25,340.70	\$0.00	\$25,340.70	\$0.00
D	8270-FIN-E04-2100-3141-1	Telefonía tradicional G. Corriente	\$0.00	\$0.00	\$22,121.44	\$0.00	\$22,121.44	\$0.00
D	8270-FIN-E04-2100-3151-1	Telefonía celular G. Corriente	\$0.00	\$0.00	\$33,534.89	\$0.00	\$33,534.89	\$0.00





# INSTITUTO ELECTORAL DE COAHUILA COAHUILA DE ZARAGOZA

**Balanza de Comprobación del 01/ene./2017 al 31/mar./2017**

Fecha y 17/abr./2017

Usr: javier

Rep: rptBalanzaComprobacion

**Cuentas de Mayor con saldo y/o movimientos. (De la cuenta: 1000 a la 9000)**

01:41 p. m.

Nat.	Cuenta	Nombre de la cuenta	DEUDOR	ACREEDOR	DEUDOR	ACREEDOR	DEUDOR	ACREEDOR
D	8270-FIN-E04-2100-3171-1	Servicios de acceso de Internet, redes y procesamiento de información G. Corriente	\$0.00	\$0.00	\$37,799.52	\$0.00	\$37,799.52	\$0.00
D	8270-FIN-E04-2100-3181-1	Servicios postales y telegráficos G. Corriente	\$0.00	\$0.00	\$16,084.10	\$0.00	\$16,084.10	\$0.00
D	8270-FIN-E04-2100-3221-1	Arrendamiento de edificios G. Corriente	\$0.00	\$0.00	\$691,394.63	\$0.00	\$691,394.63	\$0.00
D	8270-FIN-E04-2100-3261-1	Arrendamiento de maquinaria, otros equipos y herramientas G. Corriente	\$0.00	\$0.00	\$9,121.00	\$0.00	\$9,121.00	\$0.00
D	8270-FIN-E04-2100-3271-1	Arrendamiento de activos intangibles G. Corriente	\$0.00	\$0.00	\$20,000.00	\$0.00	\$20,000.00	\$0.00
D	8270-FIN-E04-2100-3311-1	Servicios legales, de contabilidad, auditoría y relacionados G. Corriente	\$0.00	\$0.00	\$5,800.00	\$0.00	\$5,800.00	\$0.00
D	8270-FIN-E04-2100-3331-1	Servicios de consultoría administrativa, procesos, técnica y en tecnologías de la información G. Corriente	\$0.00	\$0.00	\$7,841.60	\$0.00	\$7,841.60	\$0.00
D	8270-FIN-E04-2100-3341-1	Servicios de capacitación G. Corriente	\$0.00	\$0.00	\$14,125.00	\$0.00	\$14,125.00	\$0.00
D	8270-FIN-E04-2100-3381-1	Servicios de vigilancia G. Corriente	\$0.00	\$0.00	\$211,120.00	\$0.00	\$211,120.00	\$0.00
D	8270-FIN-E04-2100-3411-1	Servicios financieros y bancarios G. Corriente	\$0.00	\$0.00	\$5,177.22	\$0.00	\$5,177.22	\$0.00
D	8270-FIN-E04-2100-3451-1	Seguro de bienes patrimoniales G. Corriente	\$0.00	\$0.00	\$11,464.48	\$0.00	\$11,464.48	\$0.00
D	8270-FIN-E04-2100-3511-1	Conservación y mantenimiento menor de inmuebles G. Corriente	\$0.00	\$0.00	\$4,897.52	\$0.00	\$4,897.52	\$0.00
D	8270-FIN-E04-2100-3521-1	Instalación, reparación y mantenimiento de mobiliario y equipo de administración, educacional y recreativo G. Corriente	\$0.00	\$0.00	\$22,852.00	\$0.00	\$22,852.00	\$0.00
D	8270-FIN-E04-2100-3551-1	Reparación y mantenimiento de equipo de transporte G. Corriente	\$0.00	\$0.00	\$44,594.21	\$0.00	\$44,594.21	\$0.00
D	8270-FIN-E04-2100-3581-1	Servicios de limpieza y manejo de desechos G. Corriente	\$0.00	\$0.00	\$133,855.30	\$0.00	\$133,855.30	\$0.00
D	8270-FIN-E04-2100-3751-1	Viáticos en el país G. Corriente	\$0.00	\$0.00	\$4,077.90	\$0.00	\$4,077.90	\$0.00
D	8270-FIN-E04-2100-3921-1	Impuestos y derechos G. Corriente	\$0.00	\$0.00	\$32,624.00	\$0.00	\$32,624.00	\$0.00
D	8270-FIN-E04-2100-3951-1	Penas, multas, accesorios y actualizaciones G. Corriente	\$0.00	\$0.00	\$1,238.15	\$0.00	\$1,238.15	\$0.00
D	8270-FIN-E04-2200-1131-1	Sueldos base al personal permanente G. Corriente	\$0.00	\$0.00	\$326,389.51	\$0.00	\$326,389.51	\$0.00
D	8270-FIN-E04-2200-1341-1	Compensaciones G. Corriente	\$0.00	\$0.00	\$342,273.22	\$0.00	\$342,273.22	\$0.00
D	8270-FIN-E04-2200-1411-1	Aportaciones de seguridad social G. Corriente	\$0.00	\$0.00	\$23,162.55	\$0.00	\$23,162.55	\$0.00
D	8270-FIN-E04-2200-1421-1	Aportaciones a fondos de vivienda G. Corriente	\$0.00	\$0.00	\$10,674.79	\$0.00	\$10,674.79	\$0.00
D	8270-FIN-E04-2200-1431-1	Aportaciones al sistema para el retiro G. Corriente	\$0.00	\$0.00	\$13,396.86	\$0.00	\$13,396.86	\$0.00
D	8270-FIN-E04-2200-2151-1	Material impreso e información digital G. Corriente	\$0.00	\$0.00	\$2,743.00	\$0.00	\$2,743.00	\$0.00
D	8270-FIN-E04-2200-2161-1	Material de limpieza G. Corriente	\$0.00	\$0.00	\$1,351.06	\$0.00	\$1,351.06	\$0.00
D	8270-FIN-E04-2200-2211-1	Productos alimenticios para personas G. Corriente	\$0.00	\$0.00	\$26,883.84	\$0.00	\$26,883.84	\$0.00
D	8270-FIN-E04-2200-2461-1	Material eléctrico y electrónico G. Corriente	\$0.00	\$0.00	\$3,814.39	\$0.00	\$3,814.39	\$0.00
D	8270-FIN-E04-2200-3181-1	Servicios postales y telegráficos G. Corriente	\$0.00	\$0.00	\$4,695.70	\$0.00	\$4,695.70	\$0.00
D	8270-FIN-E04-2200-3261-1	Arrendamiento de maquinaria, otros equipos y herramientas G. Corriente	\$0.00	\$0.00	\$6,047.37	\$0.00	\$6,047.37	\$0.00
D	8270-FIN-E04-2200-3341-1	Servicios de capacitación G. Corriente	\$0.00	\$0.00	\$15,750.00	\$0.00	\$15,750.00	\$0.00
D	8270-FIN-E04-2300-3831-1	Congresos y convenciones G. Corriente	\$0.00	\$0.00	\$34,192.00	\$0.00	\$34,192.00	\$0.00
D	8270-FIN-E04-2400-1131-1	Sueldos base al personal permanente G. Corriente	\$0.00	\$0.00	\$152,551.04	\$0.00	\$152,551.04	\$0.00
D	8270-FIN-E04-2400-1341-1	Compensaciones G. Corriente	\$0.00	\$0.00	\$174,208.53	\$0.00	\$174,208.53	\$0.00
D	8270-FIN-E04-2400-1411-1	Aportaciones de seguridad social G. Corriente	\$0.00	\$0.00	\$7,711.68	\$0.00	\$7,711.68	\$0.00
D	8270-FIN-E04-2400-1421-1	Aportaciones a fondos de vivienda G. Corriente	\$0.00	\$0.00	\$5,002.86	\$0.00	\$5,002.86	\$0.00
D	8270-FIN-E04-2400-1431-1	Aportaciones al sistema para el retiro G. Corriente	\$0.00	\$0.00	\$6,278.57	\$0.00	\$6,278.57	\$0.00
D	8270-FIN-E04-2400-2111-1	Materiales, útiles y equipos menores de oficina G. Corriente	\$0.00	\$0.00	\$142.29	\$0.00	\$142.29	\$0.00
D	8270-FIN-E04-2400-2141-1	Materiales, útiles y equipos menores de tecnologías de la información y comunicaciones G. Corriente	\$0.00	\$0.00	\$3,201.60	\$0.00	\$3,201.60	\$0.00
D	8270-FIN-E04-2400-2161-1	Material de limpieza G. Corriente	\$0.00	\$0.00	\$1,351.06	\$0.00	\$1,351.06	\$0.00
D	8270-FIN-E04-2400-2211-1	Productos alimenticios para personas G. Corriente	\$0.00	\$0.00	\$10,858.80	\$0.00	\$10,858.80	\$0.00
D	8270-FIN-E04-2400-2461-1	Material eléctrico y electrónico G. Corriente	\$0.00	\$0.00	\$2,250.00	\$0.00	\$2,250.00	\$0.00
D	8270-FIN-E04-2400-2611-1	Combustibles, lubricantes y aditivos G. Corriente	\$0.00	\$0.00	\$1,050.24	\$0.00	\$1,050.24	\$0.00





Usr: javier

Rep: rptBalanzaComprobacion

# INSTITUTO ELECTORAL DE COAHUILA COAHUILA DE ZARAGOZA

## Balanza de Comprobación del 01/ene./2017 al 31/mar./2017

Fecha y 17/abr./2017

### Cuentas de Mayor con saldo y/o movimientos. (De la cuenta: 1000 a la 9000)

01:41 p. m.

Nat.	Cuenta	Nombre de la cuenta	DEUDOR	ACREEDOR	DEUDOR	ACREEDOR	DEUDOR	ACREEDOR
D	8270-FIN-E04-2400-2921-1	Refacciones y accesorios menores de edificios G. Corriente	\$0.00	\$0.00	\$812.00	\$0.00	\$812.00	\$0.00
D	8270-FIN-E04-2400-2941-1	Refacciones y accesorios menores de equipo de cómputo y tecnologías de la información G. Corriente	\$0.00	\$0.00	\$1,458.44	\$0.00	\$1,458.44	\$0.00
D	8270-FIN-E04-2400-3261-1	Arrendamiento de maquinaria, otros equipos y herramientas G. Corriente	\$0.00	\$0.00	\$2,625.00	\$0.00	\$2,625.00	\$0.00
D	8270-FIN-E04-2500-1131-1	Sueldos base al personal permanente G. Corriente	\$0.00	\$0.00	\$338,690.53	\$0.00	\$338,690.53	\$0.00
D	8270-FIN-E04-2500-1321-1	Primas de vacaciones, dominical y gratificación de fin de año G. Corriente	\$0.00	\$0.00	\$4,954.79	\$0.00	\$4,954.79	\$0.00
D	8270-FIN-E04-2500-1341-1	Compensaciones G. Corriente	\$0.00	\$0.00	\$379,965.98	\$0.00	\$379,965.98	\$0.00
D	8270-FIN-E04-2500-1411-1	Aportaciones de seguridad social G. Corriente	\$0.00	\$0.00	\$29,373.33	\$0.00	\$29,373.33	\$0.00
D	8270-FIN-E04-2500-1421-1	Aportaciones a fondos de vivienda G. Corriente	\$0.00	\$0.00	\$10,952.05	\$0.00	\$10,952.05	\$0.00
D	8270-FIN-E04-2500-1431-1	Aportaciones al sistema para el retiro G. Corriente	\$0.00	\$0.00	\$13,744.81	\$0.00	\$13,744.81	\$0.00
D	8270-FIN-E04-2500-2111-1	Materiales, útiles y equipos menores de oficina G. Corriente	\$0.00	\$0.00	\$2,640.16	\$0.00	\$2,640.16	\$0.00
D	8270-FIN-E04-2500-2121-1	Materiales y útiles de impresión y reproducción G. Corriente	\$0.00	\$0.00	\$24,689.30	\$0.00	\$24,689.30	\$0.00
D	8270-FIN-E04-2500-2161-1	Material de limpieza G. Corriente	\$0.00	\$0.00	\$1,351.06	\$0.00	\$1,351.06	\$0.00
D	8270-FIN-E04-2500-2211-1	Productos alimenticios para personas G. Corriente	\$0.00	\$0.00	\$36,247.79	\$0.00	\$36,247.79	\$0.00
D	8270-FIN-E04-2500-2461-1	Material eléctrico y electrónico G. Corriente	\$0.00	\$0.00	\$4,056.00	\$0.00	\$4,056.00	\$0.00
D	8270-FIN-E04-2500-3261-1	Arrendamiento de maquinaria, otros equipos y herramientas G. Corriente	\$0.00	\$0.00	\$4,732.00	\$0.00	\$4,732.00	\$0.00
D	8270-FIN-E04-2500-3271-1	Arrendamiento de activos intangibles G. Corriente	\$0.00	\$0.00	\$2,110.13	\$0.00	\$2,110.13	\$0.00
D	8270-FIN-E04-2600-3261-1	Arrendamiento de maquinaria, otros equipos y herramientas G. Corriente	\$0.00	\$0.00	\$1,595.37	\$0.00	\$1,595.37	\$0.00
D	8270-FIN-E04-2800-1131-1	Sueldos base al personal permanente G. Corriente	\$0.00	\$0.00	\$144,413.71	\$0.00	\$144,413.71	\$0.00
D	8270-FIN-E04-2800-1341-1	Compensaciones G. Corriente	\$0.00	\$0.00	\$168,552.46	\$0.00	\$168,552.46	\$0.00
D	8270-FIN-E04-2800-1411-1	Aportaciones de seguridad social G. Corriente	\$0.00	\$0.00	\$9,692.05	\$0.00	\$9,692.05	\$0.00
D	8270-FIN-E04-2800-1421-1	Aportaciones a fondos de vivienda G. Corriente	\$0.00	\$0.00	\$4,611.42	\$0.00	\$4,611.42	\$0.00
D	8270-FIN-E04-2800-1431-1	Aportaciones al sistema para el retiro G. Corriente	\$0.00	\$0.00	\$5,787.33	\$0.00	\$5,787.33	\$0.00
D	8270-FIN-E04-2800-2111-1	Materiales, útiles y equipos menores de oficina G. Corriente	\$0.00	\$0.00	\$962.22	\$0.00	\$962.22	\$0.00
D	8270-FIN-E04-2800-2161-1	Material de limpieza G. Corriente	\$0.00	\$0.00	\$1,351.06	\$0.00	\$1,351.06	\$0.00
D	8270-FIN-E04-2800-2211-1	Productos alimenticios para personas G. Corriente	\$0.00	\$0.00	\$4,234.60	\$0.00	\$4,234.60	\$0.00
D	8270-FIN-E04-2800-2461-1	Material eléctrico y electrónico G. Corriente	\$0.00	\$0.00	\$2,322.00	\$0.00	\$2,322.00	\$0.00
D	8270-FIN-E04-2800-3181-1	Servicios postales y telegráficos G. Corriente	\$0.00	\$0.00	\$2,527.26	\$0.00	\$2,527.26	\$0.00
D	8270-FIN-E04-2800-3261-1	Arrendamiento de maquinaria, otros equipos y herramientas G. Corriente	\$0.00	\$0.00	\$2,709.00	\$0.00	\$2,709.00	\$0.00
D	8270-FIN-E05-1300-1131-1	Sueldos base al personal permanente G. Corriente	\$0.00	\$0.00	\$327,012.76	\$0.00	\$327,012.76	\$0.00
D	8270-FIN-E05-1300-1341-1	Compensaciones G. Corriente	\$0.00	\$0.00	\$355,231.40	\$0.00	\$355,231.40	\$0.00
D	8270-FIN-E05-1300-1411-1	Aportaciones de seguridad social G. Corriente	\$0.00	\$0.00	\$20,654.91	\$0.00	\$20,654.91	\$0.00
D	8270-FIN-E05-1300-1421-1	Aportaciones a fondos de vivienda G. Corriente	\$0.00	\$0.00	\$9,942.99	\$0.00	\$9,942.99	\$0.00
D	8270-FIN-E05-1300-1431-1	Aportaciones al sistema para el retiro G. Corriente	\$0.00	\$0.00	\$12,478.45	\$0.00	\$12,478.45	\$0.00
D	8270-FIN-E05-1300-1441-1	Aportaciones para seguros G. Corriente	\$0.00	\$0.00	\$25,608.63	\$0.00	\$25,608.63	\$0.00
D	8270-FIN-E05-1300-2111-1	Materiales, útiles y equipos menores de oficina G. Corriente	\$0.00	\$0.00	\$5,514.42	\$0.00	\$5,514.42	\$0.00
D	8270-FIN-E05-1300-2121-1	Materiales y útiles de impresión y reproducción G. Corriente	\$0.00	\$0.00	\$3,034.56	\$0.00	\$3,034.56	\$0.00
D	8270-FIN-E05-1300-2161-1	Material de limpieza G. Corriente	\$0.00	\$0.00	\$1,351.06	\$0.00	\$1,351.06	\$0.00
D	8270-FIN-E05-1300-2211-1	Productos alimenticios para personas G. Corriente	\$0.00	\$0.00	\$5,126.33	\$0.00	\$5,126.33	\$0.00
D	8270-FIN-E05-1300-2461-1	Material eléctrico y electrónico G. Corriente	\$0.00	\$0.00	\$3,471.25	\$0.00	\$3,471.25	\$0.00
D	8270-FIN-E05-1300-3151-1	Telefonía celular G. Corriente	\$0.00	\$0.00	\$849.00	\$0.00	\$849.00	\$0.00
D	8270-FIN-E05-1300-3181-1	Servicios postales y telegráficos G. Corriente	\$0.00	\$0.00	\$3,216.80	\$0.00	\$3,216.80	\$0.00
D	8270-FIN-E05-1300-3261-1	Arrendamiento de maquinaria, otros equipos y herramientas G. Corriente	\$0.00	\$0.00	\$3,968.75	\$0.00	\$3,968.75	\$0.00





Usr: javier

Rep: rptBalanzaComprobacion

# INSTITUTO ELECTORAL DE COAHUILA COAHUILA DE ZARAGOZA

Balanza de Comprobación del 01/ene./2017 al 31/mar./2017

Cuentas de Mayor con saldo y/o movimientos. (De la cuenta: 1000 a la 9000)

Fecha y 17/abr./2017

01:41 p. m.

Nat.	Cuenta	Nombre de la cuenta	DEUDOR	ACREEDOR	DEUDOR	ACREEDOR	DEUDOR	ACREEDOR
D	8270-FIN-E05-1300-3341-1	Servicios de capacitación G. Corriente	\$0.00	\$0.00	\$3,509.00	\$0.00	\$3,509.00	\$0.00
D	8270-FIN-E05-1300-3451-1	Seguro de bienes patrimoniales G. Corriente	\$0.00	\$0.00	\$8,495.00	\$0.00	\$8,495.00	\$0.00
<b>Sumas =&gt;</b>			\$0.00	\$0.00	\$2,824,593,632.72	\$2,824,593,632.72	\$1,004,739,583.97	\$1,004,739,583.97





## 13.-INFORME O DICTAMEN





## INFORME DE LAS INSTANCIAS DE CONTROL COMPETENTES

**Avance de Gestión Financiera del 1er. Trimestre 2017**

**Del 1 de Enero al 31 de Marzo 2017**

**NOTA: AL CIERRE DEL PRIMER TRIMESTRE DEL EJERCICIO 2017, EL INSTITUTO ELECTORAL DE COAHUILA NO CUENTA CON LA DECLARATORIA CORRESPONDIENTE YA QUE NO HA SIDO REVISADO POR DESPACHO EXTERNO DE AUDITORIA, EN VIRTUD DE QUE A LA FECHA NO LE HA SIDO DESIGNADO ENTE FISCALIZADOR ALGUNO POR PARTE DE LA AUTORIDAD COMPETENTE.**

Bajo protesta de decir verdad declaramos que los Estados Financieros y sus notas son razonablemente correctos y responsabilidad del emisor

---

**AUTORIZO**

**LIC. GABRIELA MARÍA DE LEÓN  
FARÍAS**

**CONSEJERA PRESIDENTA**

---

**ELABORO**

**CP. JESUS JAVIER COVARRUBIAS DELGADO  
COORDINADOR GENERAL DE ADMINISTRACION  
Y CUENTA PUBLICA**